खण्ड–क

१.भूमिका :

१.१ जिल्ला परिचयः

ईतिहासीक राउत र हट भन्ने शब्दहरु मिलेर बनेको रौतहट जिल्ला संघीय नेपालको २ नं. प्रदेशमा पर्ने यस जिल्लामा २ वटा गाउँपालिका र १६ वटा नगरपालिका १५७ वटा वडा रहेका छन् । हाल सम्म कायम संसदीय निर्वाचन क्षेत्र यस जिल्लामा ६ वटा पर्दछन् । नेपालको मान चित्रमा २६ डिग्री ४४ मिनेट देखि २७ डिग्री १४ मिनेट सम्म उत्तरी अक्षांस र ८५ डिग्री १४ मिनेट देखी ८५ डिग्री ३० मिनेट पूर्वी देशान्तरका विचमा रौतहट जिल्ला अवस्थित छ । यो जिल्लाको उत्तरमा मकवानपुर, पूर्वमा सर्लाही, दक्षिणमा भारतको विहार राज्य र पश्चिममा बारा जिल्लाहरु संग सिमाना जोडिएको छ । दक्षिण तराई देखि उत्तर मध्य-पहाडी सम्म फैलिएको यो जिल्लाको उचाइ समुद्र सदतबाट १२२ मीटर देखि २४४ मीटर र क्षेत्रफल ११२६ वर्ग कि.मी. (१०३७०९ हेक्टर) छ । राणाकाल देखि प्रख्यात यस रौतहट जिल्लाको पुर्वी सिमानामा तराइको विशाल वागमती नदी, उतरी सिमानामा अन्तराष्ट्रीय दशगजा, पश्चिमी सिमानामा चाँदी नदी तथा दक्षिण भागमा चुरे पहाड, भित्री मधेश र बेंसीले ओगटेको छ । यस जिल्लाका प्रमुख नदीहरुमा बागमती, लालबकैया, अरुवा, झाँझ, पौराइ र चाँदी गरी छ वटा ठूला साना नदीहरु रहेका छन् । यस जिल्लाको अधिकांश भु भाग तराइके समतल भुमी पर्दछ भने बाँकी भाग वनजंगल तथा मध्यपहाडी क्षेत्रमा पर्ने भएकाले यस जिल्लालाई मधेशको जिल्ला भनेर समेत चिनिन्छ । ऐतिहासिक महत्व वोकेकै रौतहट नेपालको महेन्द्र राजमार्गको २३ कि.मी. यसै जिल्लामा पर्दछन् । यस जिल्लाको औषत लम्बाई ५१.२ किलोमिटर र चौडाई २२.३ किलोमिटर छ ।

उष्ण हावापानी भएको रौतहट जिल्लाको तराइ क्षेत्रमा हिउँदमा तुलनात्मक रुपमा ठण्डा हुन्छ । सुर्योदय र सुर्यास्तको समयमा न्यूतम १४ डिग्री देखी अधिकतम ४१ डिग्री सेल्सियस तापक्रम हुने यो जिल्ला जलवायूका दृष्टिले राम्रो तथा लाभदायक रहेको छ । अधिकांस भु-भाग वनजंगलले ढाकेको यस जिल्लामा सर्पदंश र जंगलीजनावरको आक्रमण प्रकोपका रुपमा रहेका छन् । नेपाल जिवनस्तर सर्वेक्षण र पछिल्ला जनगणनाका आधारमा तयार गरिएको लघुक्षेत्र अनुमानका आधारमा रौतहट समृदिस्तर भएका जिल्लाहरुको सुचीमा पर्दछ । धान तथा उखु आर्थिक विकासको आधार मानिएको रौतहट जिल्ला नेपालको कृषि उत्पादन गर्ने अग्र जिल्ला मध्ये एक जिल्ला हो ।

१.२. जिल्लाको नामाकरण तथा ऐतिहासिक पृष्ठभुमिः

रौतहट जिल्लाको नामाकरण सम्बन्धमा ईतिहासीक यस जिल्लको नाम राउत र हट भन्ने शब्दहरु मिलेर बनेके रौतहट हो राउत भन्नाले खासगरी यादव (ग्वाला) जातीके थरलई बुझाउँछ र हट शब्दको अर्थ बजार हुन्छ । हट शब्द हाटबाट अपभ्रंस भएर बनेको हो, खास रौतहट शब्दके अर्थ यादवहरुके वस्ती भएको ठाँउ भन्ने बुझिन्छ ।

१.३. हावापानी

जलवायुको दृष्टिले रौतहट उपोष्ण रहेको र यस जिल्लाको भू-धरातलिय बनावटको परिणामस्वरुप हावापानी हिउदमा केही जाडो र गृष्ममा धेरै गर्मी अन्य समयमा न्यानो हावापानी हुने गर्दछ । यसको तत्तरी भेगमा चुरे पहाड परेकाले तापक्रममा न्युन्तम १९.५ डिग्रि से. देखि अधिकतम ४१.५ डिग्री से. सम्म रहने गर्दछ ।

१.४. जातजाती, भाषाभाषीः

जातीगत आधार बाट हेर्दा राष्ट्रिय जनगणना २०६८ को तथ्यांक अनुसार रौतहट जिल्लामा पहिलो स्थानमा मुस्लिम जाती त्यसपछिका प्रमुख जातीहरुमा क्रमशः यादव, तेली, कुर्मी, थारु, कानु केईरी/कुश्वाहा, राजपुत/मधेशी, राजपुत/पहाड, ब्राह्मण/मधेशी, ब्राहमण/पहाड, कायस्थ, सोनार, कलबार, नेवार, मगर, राई, चमार, दुसाद, डोम, हलखोर तथा अन्य नजजातीहरु रहेका छन् । यस जिल्लामा बोलिने प्रमुख भाषा भोजपुरी हो जसलाई भाषविद्हरुले बज्जिका पनि भन्ने गर्दछन् । राष्ट्रभाषा नेपालीको अतिरिक्त यहाँ भोजपुरी, मैथली, थारु, नेवारी, थकाली, हिन्दी तथा अन्य स्थानीय भाषाहरु बोलिन्छ । सरकारी कामकाज र पठनपाठनको माध्यम भाषा नेपाली नै रहेका छन्

१.५. रहनसहन र भेषभुषाः

तरईको यस जिल्लामा बर्षमा ८/९ महिना गर्मी मौसम नै हुने भएकोले यहाँके अधिकाँस पुरुषहरु धोती, कुर्ता, पाइजामा, लुंगी र कमीज अदी पातलो कपडाबाट बनेको लुगा लगाउँछन् । केही मानिसहरु शर्ट पाइन्ट लगाउँछन् । अधिकांश माहिलाहरु सुतीको साडी र ब्लाउज लगाउँछन् भने तन्नेरी युवतीहरु कुर्ता सुरुवाल र देपट्टा लगाउँछन् । कामको बाँडफाँड अनुसार भने पुरुषहरु बाहिरी काममा बढी संलग्न देखिन्छ भने महिलाहरु प्राय: घरभित्र कै काममा व्यस्त रहन्छन् । महिला निरक्षरता गरिबी दहेज प्रथा र घुम्टो प्रथाका कारण महिलाहरुको जीवन पुरुषहरुको भन्दा अलि बढी कष्टकर देखिन्छ ।

१.६. धार्मिक, दर्शनीय र पर्यटकिय स्थलहरुः

क्र.सं.	दर्शनीय स्थल	ठेगाना	मेलालाग्ने समय र महत्व
१	राजदेवी मंदिर	राजदेवी न.पा.	
२	बरहवा ताल	गौर न.पा.-५	
३	शिवालय मंदिर	गौर न.पा.-१	
४	दुर्गाभगवती मंदिर	दुर्गाभगवती गा.पा.	
५	श्रीकृष्ण प्रणामी मंदिर	चन्द्रपुर न.पा.-९ नजरपुर	
६	पौरामइबाबा मंदिर	चन्द्रपुर न.पा.	
७	नुन्थर प्रयटकीय क्षेत्र	चन्द्रपुर न.पा.	
९	बागमती नदी पुल	चन्द्रपुर न.पा.	
१०	शिवनगर धाम	गरुडा न.पा.	

२. जिल्लाको नक्सा (स्थानीय तह अनुसार) :

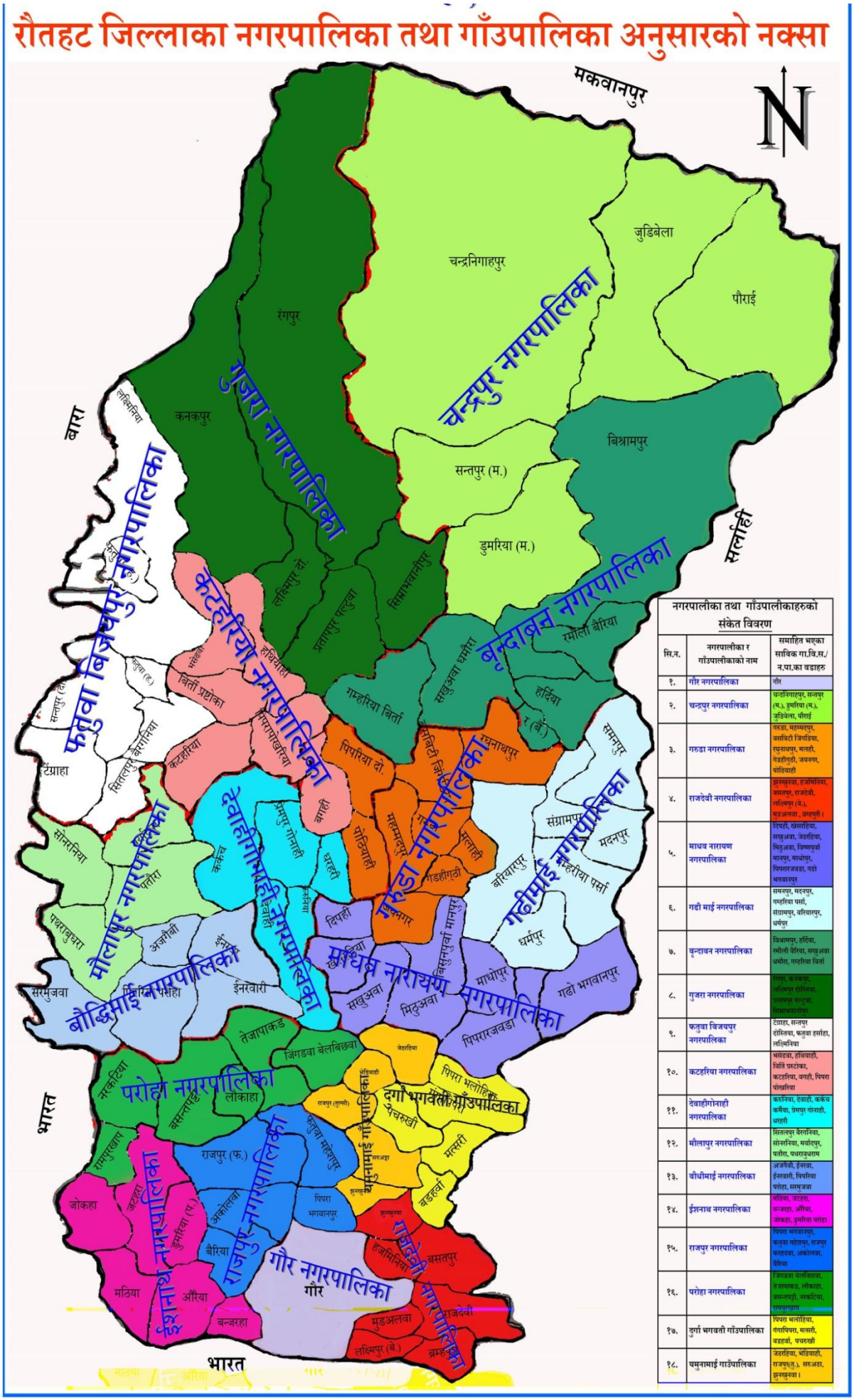

३.

३.१ जनसङ्ख्या सम्बन्धी विवरण (जनगणना २०६८ अनुसार) :

क्र.सं.	स्थानीय तहको नाम	महिला	पुरुष	जम्मा
१.	ईसनाथ नगरपालिका	२०८६८	२०५६७	४१४३५
२.	कटहरिया नगरपालिका	१९८४३	१८५६९	३८४१२
३.	गरुडा नगरपालिका	२६०१८	२४४८८	५०५०६
४.	गढिमाई नगरपालिका	२०७०५	१९७०५	४०४१०
५.	गुजरा नगरपालिका	२३४०६	२३२१२	४६६१८
६.	गौर नगरपालिका	१८६९७	१६६७३	३५३७०
७.	चन्द्रपुर नगरपालिका	३५८८४	३६२०१	७२०८५
८.	दुर्गा भगवती गाउँपालिका	११८९२	१०८०७	२२६९९
९.	देवाही गोनाही नगरपालिका	१६४५१	१५६९२	३२१४३
१०	परोहा नगरपालिका	१९२०९	१८२४४	३७४५३
११.	फतुवा विजयपुर नगरपालिका	१८४५५	१७८५३	३६३०८
१२.	बौधिमाई नगरपालिका	१७२५१	१६०१४	३३२६५
१३.	माधव नारायण नगरपालिका	१८२५३	१६९२२	३५१७५
१४.	मौलापुर नगरपालिका	१३६५१	१२७७३	२६४२४
१५.	यमुनामाई गाउँपालिका	१२२११	११६७३	२३८८४
१६.	राजदेवी नगरपालिका	१६०५८	१४५७१	३०६२९
१७.	राजपुर नगरपालिका	२०३८१	२०७५५	४११३६
१८.	वृन्दावन नगरपालिका	२१८४६	२०९२४	४२७७०
जम्मा		३५१०७९	३३५६४३	६८६७२२

३.२ स्थानीय तहको संक्षिप्त विववरण :

क्र. सं.	स्थानीय तहको नाम	वडा सङ्ख्या	मतदानस्थल सङ्ख्या	मतदान केन्द्र सङ्ख्या	मतदाता सङ्ख्या			निर्वाचित पदाधिकारी सङ्ख्या		कै.
					महिला	पुरुष	ते.लि.	सभा	कार्यपालिका	
१.	ईसनाथ नगरपालिका	९	१७	२८	१०४६४	८४०४	-	४७	८	
२.	कटहरिया नगरपालिका	९	१६	२५	९८६९	७९८९		४७	८	
३.	गरुडा नगरपालिका	९	१८	२८	११०९०	८८७३		४६	८	
४.	गढिमाई नगरपालिका	९	१६	३१	१२६७०	१०७२०		४७	८	
५.	गुजरा नगरपालिका	९	२२	३१	१०८९२	१००५६		४७	८	
६.	गौर नगरपालिका	९	१३	२२	९०४६	७५२७		४७	८	
७.	चन्द्रपुर नगरपालिका	१०	२६	४६	१९१६१	१८६८२		५२	८	
८.	दुर्गा भगवती गाउँपालिका	५	१०	१४	६३०३	५०१५		२७	५	
९.	देवाही गोनाही नगरपालिका	९	१४	२०	७८०९	६२४७		४७	८	
१०	परोहा नगरपालिका	९	१६	२४	९१७५	७३२०		४७	८	
११.	फतुवा विजयपुर नगरपालिका	११	१६	२३	९००९	७३०६		५७	८	
१२.	बौधिमाई नगरपालिका	९	१३	२१	८५०६	६९१०		४७	८	
१३.	माधव नारायण नगरपालिका	९	१५	२५	१००३९	८०४३		४७	८	
१४.	मौलापुर नगरपालिका	९	१०	१६	६८५१	५५१५		४७	८	
१५.	यमुनामाई गाउँपालिका	५	७	१३	५८९०	४८८६		२७	५	
१६.	राजदेवी नगरपालिका	९	१४	१९	८०९७	६३७२		४७	८	
१७.	राजपुर नगरपालिका	९	१७	२२	९८५०	७५०१		४७	८	
१८.	वृन्दावन नगरपालिका	९	१७	२६	१०३४३	८५८८		४७	८	
जिल्ला समन्वय समितिमा निर्वाचित पदाधिकारी संख्या									९	

४. निर्वाचन कार्यतालिका :

क्र. सं.	कार्यक्रम	मिति		समय		स्थान
		देखि	सम्म	देखि	सम्म	
१	उम्मेदवारको मनोनयन दर्ता गर्ने	२०७४।५।२१		१०:००	१७:००	मुख्य निर्वाचन अधिकृतको कार्यालय/ गाउँपालिका/ न.पा. केन्द्र
२	मनोनयनपत्र दर्ता भएको उम्मेदवारको सुची प्रकाशन गर्ने	२०७४।५।२१			१७:३०	ऐ.ऐ.
३	उम्मेदवारको विरोधमा उजुरी दिने	२०७४।५।२२		१०:००	१३:००	ऐ.ऐ.
४	मनोनयनपत्र जाँच गर्ने	२०७४।५।२२	२०७४।१।२१	२०७४।१।२० को १३:००	२०७४।१।२१ को ११:३०	ऐ.ऐ.
५	मनोनयन भएको उम्मेदवारको नामावली प्रकाशन गर्ने	२०७४।५।२३		११:३०	१३:००	ऐ.ऐ.
६	उम्मेदवारले नाम फिर्ता लिने	२०७४।५।२३		१३:००	१७:००	ऐ.ऐ.
७	उम्मेदवारको अन्तिम नामावली प्रकाशन गर्ने	२०७४।५।२४		१०:००	११:००	ऐ.ऐ.
८	उम्मेदवारलाई निर्वाचन चिन्ह प्रदान गर्ने	२०७४।५।२४		११:००	१७:००	ऐ.ऐ.
९	मतदान गर्ने	२०७४।६।२		०७:००	१७:००	सम्बन्धित मतदान केन्द्र

खण्ड–ख

५. मतदाता नामावली सम्बन्धी विवरण :

५.१ मतदाताको उमेर अनुसारको लैङ्गिक विवरण :

क्र.सं.	स्थानीय तहको नाम	उमेर समूह																		जम्मा
		१८ भन्दा कम*			१८-२४			२५-४०			४१-६०			६१-७५			७५ भन्दा माथी			
		म	पु	ते.लि.	म	पु	ते.लि.	म	पु	ते.लि.	म	पु	ते.लि.	म	पु	ते.लि.	म	पु	ते.लि.	
१.	ईसनाथ नगरपालिका	१८	१६२	०	४६९	१९४८	०	२९७०	३८५२	०	३१६३	३०३७	०	१५०२	१३९९	०	३००	२२८	०	१९०४८
२.	कटहरिया नगरपालिका	११	११३		४६८	१८२५	०	३२८५	३६८८	०	२७७२	२९८६	०	१२३१	११९९	०	२३३	१७१	०	१७९८२
३.	गरुडा नगरपालिका	३७	१७६	०	८६१	२५०९	०	४५१८	४७४८	०	३४२०	३६२५	०	१५९७	१५४७	०	३२४	२३१	०	२३५९३
४.	गढिमाई नगरपालिका	१४	१३९	०	६५१	२१८२	०	३७४९	४०८९	०	२९४८	३२१९	०	१२७९	१३७६	०	२४६	२२४	०	२०११६
५.	गुजरा नगरपालिका	५६	१८६	०	१०१३	१८५७	०	४१४६	४११४	०	३४७२	३४७०	०	११६९	१२५४	०	२६६	१९७	०	२१२००
६.	गौर नगरपालिका	४७	१३८	०	७११	१५४०	०	२७६४	३४१७	०	२७२८	२७६१	०	११३१	१०७७	०	१९३	१५१	०	१६६५८
७.	चन्द्रपुर नगरपालिका	२००	३८९	०	२५३३	३००८	०	७३५०	७०२७	०	६२४१	६४३०	०	२०७५	२२२६	०	४७६	४७०	०	३८४२५
८.	दुर्गा भगवती गाउँपालिका	१९	८९	०	४७४	१२५१	०	१९६५	२२६७	०	१७१०	१७९८	०	७५२	८५०	०	११४	१३७	०	११४२६
९.	देवाही गोनाही नगरपालिका	८	८५	०	३७२	१६६६	०	२३९६	२६५७	०	२१६९	२२७८	०	१०८३	१०३३	०	२२७	१७५	०	१४१४९
१०	परोहा नगरपालिका	८	१४६	०	४१६	१८६५	०	२८०४	३३५०	०	२५५२	२५१५	०	१२९१	१२५१	०	१९४	२५७	०	१६६४९
११.	फतुवा विजयपुर नगरपालिका	३०	१०३	०	५०४	१५०८	०	२८९८	३२८२	०	२६४८	२९९३	०	१०३९	१०१६	०	२१५	१६५	०	१६४०१
१२.	बौधिमाई नगरपालिका	२०	१२०	०	५४१	१६४७	०	२७२२	३०७३	०	२४४०	२५७२	०	१०१५	१०१७	०	१९२	१९७	०	१५५५६
१३.	माधव नारायण नगरपालिका	३५	१३८	०	७०४	२०५२	०	३२३१	३६००	०	२६१५	२८४६	०	१२४४	१३२१	०	२४९	२२०	०	१८२५५
१४.	मौलापुर नगरपालिका	१४	११२	०	४३१	१२६६	०	२२३८	२४६९	०	१८९४	२१०३	०	८२१	८८७	०	१३१	१२६	०	१२४९२
१५.	यमुनामाई गाउँपालिका	१७	३८	०	४००	१२३०	०	१९५५	२१९४	०	१५९४	१५७९	०	८०५	७५५	०	१३२	१३२	०	१०८३१
१६.	राजदेवी नगरपालिका	३५	१२८	०	५५४	१५०९	०	२३९१	२९४४	०	२०८०	२३४८	०	११४५	१०९८	०	२०२	१९८	०	१४६३२
१७.	राजपुर नगरपालिका	८	१८५	०	३४३	२०३७	०	२७५०	३५८२	०	२७२९	२६८५	०	१४२५	१३४४	०	२६४	२०२	०	१७५५४
१८.	वृन्दावन नगरपालिका	२२	१६६	०	४५९	१६३९	०	३५०८	३८९३	०	३०९५	३२९८	०	१३१७	१३२०	०	२०९	१९३	०	१९११९
जम्मा																				३२४०८६

*१६ बर्ष पूरा भई १८ बर्ष भन्दा कम उमेर भएका मतदाता नामावलीमा दर्ता भएका

५.२ मतदाताको शैक्षिक विवरण :

क्र.सं.	स्थानीयतहको नाम	शैक्षिक योग्यता									जम्मा
		निरक्षर			SLC/SEE भन्दा कम			SLC/SEE वा सो भन्दा बढी			
		म	पु	ते.लि.	म	पु	ते.लि.	म	पु	ते.लि.	
१.	ईसनाथ नगरपालिका	७१३४	५५५६	-	३७९	१५२१	-	५४२	१९४९	-	१७०८१
२.	कटहरिया नगरपालिका	७१४१	५९९९		१९३	१००३	-	३६५	१५९४		१६२९५
३.	गरुडा नगरपालिका	९१४०	६६७३	-	३४५	१४५२	-	७३१	२८२३	-	२११६४
४.	गढिमाई नगरपालिका	७९८८	६७६८	-	२११	११३५	-	४०९	१८८२	-	१८३९३
५.	गुजरा नगरपालिका	७८२०	५७५७	-	५१८	१५०१	-	९४०	२०१८	-	१८५५४
६.	गौर नगरपालिका	४४९०	३०३६	-	१०४१	२२१४	-	१५७९	३०९७	-	१५४५७
७.	चन्द्रपुर नगरपालिका	१०२६४	७१७६	-	१८९६	२७००	-	४०८०	५९१८	-	३२०३४
८.	दुर्गा भगवती गाउँपालिका	३६१६	२६७९	-	५०३	११५२	-	६८९	१९४७	-	१०५८६
९.	देवाही गोनाही नगरपालिका	५६८४	४७३०	-	१५१	८७२	-	२५७	१३६२	-	१३०५६
१०	परोहा नगरपालिका	६४९८	५४४८	-	२७२	१११७	-	३५३	१६७३	-	१५३६१
११.	फतुवा विजयपुर नगरपालिका	६०२७	५०७१	-	३२१	१२५१	-	५६६	१७२४	-	१४९६०
१२.	बौधिमाई नगरपालिका	६१३०	५१५२	-	२२४	९८९	-	३६३	१४७२	-	१४३३०
१३.	माधव नारायण नगरपालिका	६९३६	५७१२	-	२७८	११७३	-	६३६	२३१६	-	१७०५१
१४.	मौलापुर नगरपालिका	४९४२	४३४४	-	१५०	७१६	-	२४८	१०७१	-	११४७१
१५.	यमुनामाई गाउँपालिका	४२०६	३२४१	-	२४२	९०२	-	२९९	१२१६	-	१०१०६
१६.	राजदेवी नगरपालिका	४८६५	३६६०	-	५४५	१४३२	-	६८४	२२१५	-	१३४०१
१७.	राजपुर नगरपालिका	६८९०	६७२९	-	१९४	९२०	-	२१६	११८६	-	१६१३५
१८.	वृन्दावन नगरपालिका	७६७९	६२८९	-	१२४	७२५	-	४०५	१७७१	-	१६९९३
	जम्मा										२९२४२८

५.३ मतदाताको अपाङ्गता सम्बन्धी विवरण :

क्र. सं.	स्थानीय तहको नाम	अपाङ्गताको किसिम																		जम्मा
		आँखा नदेख्ने			दुवै हात नभएको			बोल्न नसक्ने			दुवै कान नसुन्ने			हिंडडुल गर्न नसक्ने			अन्य			
		म	पु	ते.लि.	म	पु	ते.लि.	म	पु	ते.लि.	म	पु	ते.लि.	म	पु	ते.लि.	म	पु	ते.लि.	
१.	ईसनाथ नगरपालिका	९	८	-	४	१२	-	६	८	-	८	१०	-	३	१२	-	२	५	-	८७
२.	कटहरिया नगरपालिका	१	८	-	५	४	-	२	६	-	३	९	-	१	४	-	१	४	-	४८
३.	गरुडा नगरपालिका	१०	११	-	३	६	-	१०	१३	-	९	१३	-	७	१४	-	२	८	-	१०६
४.	गढिमाई नगरपालिका	५	९	-	२३	२६	-	९	७	-	५	९	-	२	९	-	३	२	-	१०९
५.	गुजरा नगरपालिका	१०	७	-	७	९	-	६	३	-	६	५	-	३	७	-	३	२	-	६८
६.	गौर नगरपालिका	७	१०	-	१	१	-	५	८	-	४	१३	-	३	८	-	४	७	-	७१
७.	चन्द्रपुर नगरपालिका	३	१०	-	३९	४०	-	१९	३५	-	८	१८	-	९	२१	-	१	६	-	२०९
८.	दुर्गा भगवती गाउँपालिका	३	६	-	२	०	-	२	६	-	५	५	-	१	५	-	३	२	-	४०
९.	देवाही गोनाही नगरपालिका	३	११	-	१२	१४	-	२	२	-	३	६	-	४	४	-	४	४	-	६९
१०	परोहा नगरपालिका	५	७		८	६	-	२	७	-	५	१२	-	६	१३	-	०	६		७७
११.	फतुवा विजयपुर नगरपालिका	७	६	-	६	८	-	४	९	-	७	३	-	५	११	-	२	२	-	७०
१२.	बौधिमाई नगरपालिका	१०	९	-	१०	९	-	२	९	-	३	५	-	२	५	-	०	६	-	७०

१३.	माधव नारायण नगरपालिका	७	१०	-	२	३	-	१	१०	-	२	९	-	५	८	-	०	६	-	६३
१४.	मौलापुर नगरपालिका	३	८	-	९	१३	-	६	७	-	३	६	-	१	८	-	०	२	-	६६
१५.	यमुनामाई गाउँपालिका	४	९	-	४	१	-	२	९	-	९	९	-	३	४	-	०	१	-	५५
१६.	राजदेवी नगरपालिका	४	१५	-	०	१	-	१	४	-	१	२	-	२	०	-	१	४	-	३५
१७.	राजपुर नगरपालिका	८	१५	-	९	१३	-	३	४	-	१०	१३	-	४	६	-	४	६	-	९५
१८.	वृन्दावन नगरपालिका	७	१२	-	७	८	-	७	१०	-	१०	९	-	२	९	-	३	८	-	९२
	जम्मा																			१४३०

६. मतदान स्थलको विवरण :

क्र.सं.	स्थानीयतहको नाम	मतदान स्थलको नाम र ठेगाना	खानेपानीको उपलब्धता	शौचालयको व्यवस्था	सडक कच्ची/पक्की/गोरेटो	टेलिफोन सुविधा	इन्टरनेट सुविधा	मोबाइल सुविधा	विद्युत सुविधा	मतदान स्थलबाट नजिकको प्रहरी कार्यालयको नाम र दुरी कि.मि.मा	क्षेत्रफल वर्ग मि	स्थानीयतह सदरमुकामबाट दुरी र दिशा कि.मि मा	अन्य	कैफियत
१	गरुडा नगरपालिका	प्रा.बि. भवन जयनगर	छ	छ	पक्की/ कच्ची	छैन	छैन	छ	छ	ई.प्र.का.शिवनगर २ कि.मी.	कि.मी.^{२}	दक्षिण ३ कि.मी.		
२		मदरसा भवन जयनगर	छ	छ	पक्की/ कच्ची	छैन	छैन	छ	छ	ई.प्र.का.शिवनगर २.५ कि.मी.	कि.मी.^{२}	दक्षिण २.५ कि.मी		
३		मा.बि. गेहडीगुठी	छ	छ	पक्की/ कच्ची	छैन	छैन	छ	छ	ई.प्र.का.शिवनगर २ कि.मी.	कि.मी.^{२}	द.पु. ३ कि.मी		
४		सरस्वती मा.वि. मलाहीटोल	छ	छ	पक्की/ कच्ची	छ	छैन	छ	छ	प्र.चौ.वरियारपुर १ कि.मी	कि.मी.^{२}	पु. ३ कि.मी		
५		मा.वि. गरुडा वैरिया	छ	छ	पक्की/ कच्ची	छ	छैन	छ	छ	ई.प्र.का.गरुडा ०.५ कि.मी.	कि.मी.^{२}	पु. ०.५ कि.मी		
६		दुर्गा सामुदायिक प्रा.बि भवन महमदपुर	छ	छ	पक्की/ कच्ची	छैन	छैन	छ	छ	ई.प्र.का.शिवनगर ०.५ कि.मी.	कि.मी.^{२}	उ. ०.५ कि.मी		
७		मा.बि.भवन लक्ष्मीपुरटोल, महम्मदपुर	छ	छ	पक्की/ कच्ची	छैन	छैन	छ	छ	ई.प्र.का.शिवनगर १ कि.मी.	कि.मी.^{२}	उ. १ कि.मी		
८		कृषि उपकेन्द्र भवन, शिवनगरटोल	छ	छ	पक्की/ कच्ची	छैन	छैन	छ	छ	ई.प्र.का.शिवनगर ०.५ कि.मी.	कि.मी.^{२}	द. १.५ कि.मी		
९		प्राथमिक विद्यालय भवन, पोठीयाही	छ	छ	पक्की/ कच्ची	छैन	छैन	छ	छ	ई.प्र.का.शिवनगर १ कि.मी.	कि.मी.^{२}	प. २ कि.मी		
१०		प्रा.बि. भवन अमरपट्टीटोल पोठीयाही	छ	छ	पक्की/ कच्ची	छैन	छैन	छ	छ	ई.प्र.का.शिवनगर ०.५ कि.मी.	कि.मी.^{२}	प. १.५ कि.मी		
११		आ.वि. भवन पिपरिया (दो)	छ	छ	पक्की/ कच्ची	छैन	छैन	छ	छ	ई.प्र.का.गरुडा ५ कि.मी.	कि.मी.^{२}	प. ५ कि.मी		
१२		शिव शंकर प्रा.बि.भवन भिमडावर टोल पिपरिया (दो)	छ	छ	पक्की/ कच्ची	छैन	छैन	छ	छ	ई.प्र.का.गरुडा ५.५ कि.मी.	कि.मी.^{२}	प. ६ कि.मी		
१३		साबिक गाबिस भवन वसविही जिंगडिया	छ	छ	पक्की/ कच्ची	छैन	छैन	छ	छ	प्र.चौ.बिर्ता १ कि.मी.	कि.मी.^{२}	उ.पु. २ कि.मी		
१४		रामचन्द्र आ.वि. जिंगडिया	छ	छ	पक्की/ कच्ची	छैन	छैन	छ	छ	प्र.चौ.बिर्ता १ कि.मी.	कि.मी.^{२}	उ.पु. २ कि.मी		
१५		बागमती सिंचाई आयोजनाको साइट अफिस	छ	छ	पक्की/ कच्ची	छ	छ	छ	छ	प्र.चौ.बिर्ता १ कि.मी.	कि.मी.^{२}	उ.पु. २.५ कि.मी		

१६		आ.वि. नया गम्हरीया, श्रीपुरटोल	छ	छ	पक्की/ कच्ची	छैन	छैन	छ	छ	प्र.चौ.बिर्ता २ कि.मी.	कि.मी.^{२}	उ.पु. २ कि.मी		
१७		वाग्मती मा.वि.भवन गोपालकुटी,पोराई	छ	छ	पक्की/ कच्ची	छ	छैन	छ	छ	प्र.चौ.पौराई ०.५ कि.मी.	कि.मी.^{२}	पु. १० कि.मी		
१८		आ.वि. भवन मंगलपुर टोल पौराई	छ	छ	पक्की/ कच्ची	छैन	छैन	छ	छ	प्र.चौ.पौराई १ कि.मी.	कि.मी.^{२}	पु. १० कि.मी		
१९		जनता प्रा.बि. भवन ब्रम्हस्थान पौराही	छ	छ	पक्की/ कच्ची	छैन	छैन	छ	छ	प्र.चौ.पौराई ३ कि.मी.	कि.मी.^{२}	पु. ८ कि.मी		
२०		प्रा.बि. फुल्वारीटोल जुडिबेला	छ	छ	पक्की/ कच्ची	छैन	छैन	छ	छ	ई.प्र.का.च.पुर ५ कि.मी.	कि.मी.^{२}	पु. ५ कि.मी		
२१		आ.वि. असनवाटोल, जुडिवेला	छ	छ	पक्की/ कच्ची	छैन	छैन	छ	छ	ई.प्र.का.च.पुर ६ कि.मी.	कि.मी.^{२}	पु. ६ कि.मी		
२२		मा.वि. भवन जुडिवेला	छ	छ	पक्की/ कच्ची	छ	छैन	छ	छ	ई.प्र.का.च.पुर ५ कि.मी.	कि.मी.^{२}	पु. ५ कि.मी		
२३		महेन्द्र मा.बि. रैयाटोल, पोराई	छ	छ	पक्की/ कच्ची	छ	छैन	छ	छ	ई.प्र.का.च.पुर ६ कि.मी.	कि.मी.^{२}	उ.पु. ६ कि.मी		
२४		जनशक्ति मा.बि. गैडाटार	छ	छ	पक्की/ कच्ची	छ	छ	छ	छ	ई.प्र.का.च.पुर ५ कि.मी.	कि.मी.^{२}	उ. ५ कि.मी		
२५		दुर्गा मा.वि. ठाडाटोल	छ	छ	पक्की/ कच्ची	छ	छैन	छ	छ	ई.प्र.का.च.पुर ०.५ कि.मी.	कि.मी.^{२}	उ. ०.५ कि.मी		
२६		अम्बिका प्रा.बि. भवन चन्द्रनिगाहापुर	छ	छ	पक्की/ कच्ची	छैन	छैन	छ	छ	ई.प्र.का.च.पुर २ कि.मी.	कि.मी.^{२}	द. २ कि.मी		
२७		प्रा.बि. रजपैडाटोल	छ	छ	पक्की/ कच्ची	छैन	छैन	छ	छ	ई.प्र.का.च.पुर २ कि.मी.	कि.मी.^{२}	द. २ कि.मी		
२८		प्रा.बि. वेल्डी भवन चन्द्रनिगाहापुर	छ	छ	पक्की/ कच्ची	छैन	छैन	छ	छ	ई.प्र.का.च.पुर २ कि.मी.	कि.मी.^{२}	द. २ कि.मी		
२९	चन्द्रपुर	प्रा.बि. भवन मोथीयाहीटोल चन्द्रनिगाहपुर	छ	छ	पक्की/ कच्ची	छैन	छैन	छ	छ	ई.प्र.का.च.पुर २ कि.मी.	कि.मी.^{२}	द. २ कि.मी		
३०		जनज्योती बहुमुखी क्याम्पस	छ	छ	पक्की/ कच्ची	छ	छैन	छ	छ	ई.प्र.का.च.पुर १ कि.मी.	कि.मी.^{२}	द. १ कि.मी		
३१		कालिका मा.बि. वनवौहरी	छ	छ	पक्की/ कच्ची	छैन	छैन	छ	छ	प्र.चौ.बनबहुअरी ०.५ कि.मी.	कि.मी.^{२}	द.प. ५ कि.मी		
३२		शुवलाल मा.वि. सन्तपुर(म)	छ	छ	पक्की/ कच्ची	छ	छैन	छ	छ	प्र.चौ.सन्तपुर (म) ०.५ कि.मी.	कि.मी.^{२}	द. ३ कि.मी		
३३		आ.वि. वसन्तपुरटोल	छ	छ	पक्की/ कच्ची	छैन	छैन	छ	छ	प्र.चौ.सन्तपुर (म) १ कि.मी.	कि.मी.^{२}	द. २ कि.मी		
३४		साझासंस्था भवन, सन्तपुर	छ	छ	पक्की/ कच्ची	छैन	छैन	छ	छ	प्र.चौ.सन्तपुर (म) ०.५ कि.मी.	कि.मी.^{२}	द. २ कि.मी		
३५		प्रा.बि. हात्तिसारटोल	छ	छ	पक्की/ कच्ची	छैन	छैन	छ	छ	प्र.चौ.सन्तपुर (म) १.५ कि.मी.	कि.मी.^{२}	द. ३ कि.मी		
३६		मा.बि. भवन डुमरिया	छ	छ	पक्की/ कच्ची	छ	छैन	छ	छ	प्र.चौ.सन्तपुर (म) ३ कि.मी.	कि.मी.^{२}	द. ६ कि.मी		
३७		जनजागृती मा.वि. सिन्धुरेधारी डुमरिया (म)	छ	छ	पक्की/ कच्ची	छ	छैन	छ	छ	प्र.चौ.सन्तपुर (म) ३ कि.मी.	कि.मी.^{२}	द.पु. ७ कि.मी		
३८		पन्च आ.वि. चेतनगर डुमरिया (म)	छ	छ	पक्की/ कच्ची	छैन	छैन	छ	छ	ई.प्र.का.डुमरीया ३ कि.मी.	कि.मी.^{२}	द.पु. ७ कि.मी		
३९		श्री कृष्ण मा.वि. बालचनपुरटोल	छ	छ	पक्की/ कच्ची	छैन	छैन	छ	छ	ई.प्र.का.डुमरीया ० कि.मी.	कि.मी.^{२}	द. ७ कि.मी		
४०		प्रा.बि. बडेडवाटोल डुमरिया (म)	छ	छ	पक्की/ कच्ची	छैन	छैन	छ	छ	ई.प्र.का.डुमरीया १ कि.मी.	कि.मी.^{२}	द. ६ कि.मी		
४१		प्रा.बि. वलुवाटोल	छ	छ	पक्की/ कच्ची	छैन	छैन	छ	छ	ई.प्र.का.डुमरीया २ कि.मी.	कि.मी.^{२}	द. ६.५ कि.मी		

४२		राम जानकी मठ बिनुवाटोल	छ	छ	पक्की/ कच्ची	छैन	छैन	छ	छ	ई.प्र.का.डुमरीया २ कि.मी.	कि.मी.^{२}	द. ७ कि.मी		
४३	ईश्वरनाथ नगरपालिका	आधारभूत विद्यालय बन्जरहा	छ	छ	पक्की/ कच्ची	छैन	छैन	छ	छ	सि.प्र.चौ.बन्जरहा ० कि.मी.	कि.मी.^{२}	पु. ३ कि.मी		
४४		हनुमान प्रा.वि भवन औरैया	छ	छ	पक्की/ कच्ची	छैन	छैन	छ	छ	प्र.चौ.औरैया ०.५ कि.मी.	कि.मी.^{२}	पु. २ कि.मी		
४५		प्रा.वि. औरैया, मारवाडीटोल	छ	छ	पक्की/ कच्ची	छैन	छैन	छ	छ	प्र.चौ.औरैया १ कि.मी.	कि.मी.^{२}	पु. ०.५ कि.मी		
४६		जनता मा.बि. औरैया	छ	छ	पक्की/ कच्ची	छ	छ	छ	छ	प्र.चौ.औरैया ० कि.मी.	कि.मी.^{२}	प. ० कि.मी		
४७		महाविर प्रा.बि. भवन औरैया	छ	छ	पक्की/ कच्ची	छैन	छैन	छ	छ	प्र.चौ.औरैया ०.५ कि.मी.	कि.मी.^{२}	पु. २ कि.मी		
४८		जानकी सामुदायिक विद्यालय भवन, औरैया	छ	छ	पक्की/ कच्ची	छैन	छैन	छ	छ	प्र.चौ.औरैया ०.५ कि.मी.	कि.मी.^{२}	पु. १.५ कि.मी		
४९		मा.बि. भवन मठिया, मठियाटोल	छ	छ	पक्की/ कच्ची	छैन	छैन	छ	छ	प्र.चौ.औरैया २ कि.मी.	कि.मी.^{२}	प. २ कि.मी		
५०		जनता प्रा.बि. महुलियाटोल, मठिया	छ	छ	पक्की/ कच्ची	छैन	छैन	छ	छ	प्र.चौ.मठिया २.५ कि.मी	कि.मी.^{२}	प. ३ कि.मी		
५१		शंकर सामुदायिक प्राथमिक विद्यालय लक्ष्मिनियाटोल	छ	छ	पक्की/ कच्ची	छैन	छैन	छ	छ	प्र.चौ.जयनगर १ कि.मी	कि.मी.^{२}	प. ३ कि.मी		
५२		आधारभूत विद्यालय भवन जटहरा टोल	छ	छ	पक्की/ कच्ची	छैन	छैन	छ	छ	प्र.चौ.जयनगर १ कि.मी	कि.मी.^{२}	प. ३ कि.मी		
५३		साविक गाविस भवन मोतिगंज जोकहा	छ	छ	पक्की/ कच्ची	छैन	छैन	छ	छ	प्र.चौ.जयनगर १ कि.मी	कि.मी.^{२}	प. ३ कि.मी		
५४		रामजानकी मठ जोकाहा	छ	छ	पक्की/ कच्ची	छैन	छैन	छ	छ	प्र.चौ.जयनगर १ कि.मी	कि.मी.^{२}	प. ३ कि.मी		
५५		प्रा.बि. भवन मोतिगंज जोकहा	छ	छ	पक्की/ कच्ची	छैन	छैन	छ	छ	प्र.चौ.जयनगर १ कि.मी	कि.मी.^{२}	प.० ३ कि.मी		
५६		बि.पि. कोइराला मा.बि. जोकहा घिउराटोल	छ	छ	पक्की/ कच्ची	छैन	छैन	छ	छ	प्र.चौ.जयनगर १ कि.मी	कि.मी.^{२}	प. ४ कि.मी		
५७		रइस प्राथमिक विद्यालय, मन्सरीटोल	छ	छ	पक्की/ कच्ची	छैन	छैन	छ	छ	प्र.चौ.जयनगर १ कि.मी	कि.मी.^{२}	प. ४ कि.मी		
५८		साविक जटहरा गा.वि.स. भवन	छ	छ	पक्की/ कच्ची	छैन	छैन	छ	छ	प्र.चौ.जयनगर २ कि.मी	कि.मी.^{२}	प. ४ कि.मी		
५९		जनता मा.बि. डुमरिया (प)	छ	छ	पक्की/ कच्ची	छैन	छैन	छ	छ	प्र.चौ.औरैया २ कि.मी	कि.मी.^{२}	प. २ कि.मी		
६०	कटहरीया नगरपालिका	आधारभूत विद्यालय भवन, भसेढवा (5)	छ	छ	पक्की/ कच्ची	छैन	छैन	छ	छ	अ.प्र.पोष्ट छेदिचौक ०.५ कि.मी	कि.मी.^{२}	उ. ३ कि.मी		
६१		प्रा.बि. बडेर्वा, भसेडवा	छ	छ	पक्की/ कच्ची	छैन	छैन	छ	छ	अ.प्र.पोष्ट छेदिचौक १ कि.मी	कि.मी.^{२}	उ. १ कि.मी		
६२		प्रा.बि. भवन हथियाहीटोल	छ	छ	पक्की/ कच्ची	छैन	छैन	छ	छ	अ.प्र.पोष्ट छेदिचौक १ कि.मी	कि.मी.^{२}	उ. ३ कि.मी		
६३		प्रा.बि. जमुनियाटोल, हथियाही	छ	छ	पक्की/ कच्ची	छैन	छैन	छ	छ	अ.प्र.पोष्ट छेदिचौक १ कि.मी	कि.मी.^{२}	उ. ३ कि.मी		
६४		आ.वि.भवन, विर्ती प्रस्टोका	छ	छ	पक्की/ कच्ची	छैन	छैन	छ	छ	ई.प्र.का.कटहरीया १ कि.मी	कि.मी.^{२}	उ. २ कि.मी		
६५		कृषि उपकेन्द्र भवन कटहरिया बजार	छ	छ	पक्की/ कच्ची	छैन	छैन	छ	छ	ई.प्र.का.कटहरीया ०.५ कि.मी	कि.मी.^{२}	पु. १ कि.मी		
६६		दलित प्रा.वि. भवन साविक सात कटरिया	छ	छ	पक्की/ कच्ची	छैन	छैन	छ	छ	ई.प्र.का.कटहरीया २ कि.मी	कि.मी.^{२}	द.पु. २ कि.मी		
६७		जनता मा.वि. कटहरिया बजार	छ	छ	पक्की/ कच्ची	छ	छैन	छ	छ	ई.प्र.का.कटहरीया ० कि.मी	कि.मी.^{२}	० कि.मी		

६८		प्रा.बि.बलीरामपुरटोल	छ	छ	पक्की/ कच्ची	छैन	छैन	छ	छ	ई.प्र.का.कटहरीया २ कि.मी	कि.मी.^{२}	द.पु. २ कि.मी		
६९		पानालाल धर्मशाला, कटहरिया	छ	छ	पक्की/ कच्ची	छैन	छैन	छ	छ	ई.प्र.का.कटहरीया ०.५ कि.मी	कि.मी.^{२}	पु. ०.५ कि.मी		
७०		प्रा.बि. भवन फत्तेहपुरटोल, बगही	छ	छ	पक्की/ कच्ची	छैन	छैन	छ	छ	ई.प्र.का.शिवनगर ५ कि.मी	कि.मी.^{२}	प. ५ कि.मी		
७१		मा.बि. भवन वगही	छ	छ	पक्की/ कच्ची	छैन	छैन	छ	छ	ई.प्र.का.शिवनगर ६ कि.मी	कि.मी.^{२}	प. ६ कि.मी		
७२		साविक वगही गा.वि.स. भवन	छ	छ	पक्की/ कच्ची	छैन	छैन	छ	छ	ई.प्र.का.शिवनगर ४ कि.मी		प. ४ कि.मी		
७३		प्रा.बि. वलुवाटोल, पिप्रा पोखरीया	छ	छ	पक्की/ कच्ची	छैन	छैन	छ	छ	ई.प्र.का.कटहरीया २ कि.मी	कि.मी.^{२}	उ. २ कि.मी		
७४		नयाँ गा.वि.स.भवन पिप्रा पोखरीया	छ	छ	पक्की/ कच्ची	छैन	छैन	छ	छ	ई.प्र.का.कटहरीया २ कि.मी	कि.मी.^{२}	उ. २ कि.मी		
७५		प्रा.बि. भवन डुमरियाटोल	छ	छ	पक्की/ कच्ची	छैन	छैन	छ	छ	ई.प्र.का.कटहरीया २.५ कि.मी	कि.मी.^{२}	उ. २.५ कि.मी		
७६	गढीमई नगरपालिका	शंकर गुदर मा.वि. भवन समनपुर–1	छ	छ	पक्की/ कच्ची	छ	छैन	छ	छ	ई.प्र.का.समनपुर ० कि.मी	कि.मी.^{२}	० कि.मी		
७७		प्रा.बि. हरैयाटोल, समनपुर	छ	छ	पक्की/ कच्ची	छैन	छैन	छ	छ	ई.प्र.का.समनपुर १ कि.मी	कि.मी.^{२}	उ. १ कि.मी		
७८		प्रा.वि भवन हथिओल, समनपुर	छ	छ	पक्की/ कच्ची	छैन	छैन	छ	छ	ई.प्र.का.समनपुर १ कि.मी	कि.मी.^{२}	उ. १ कि.मी		
७९		इलाका हेल्थ पोष्ट भवन समनपुर	छ	छ	पक्की/ कच्ची	छ	छैन	छ	छ	ई.प्र.का.समनपुर ०.५ कि.मी	कि.मी.^{२}	द. ०.५ कि.मी		
८०		जनता प्रा.बि. गम्हरियाटोल	छ	छ	पक्की/ कच्ची	छैन	छैन	छ	छ	प्र.चौ.वरियारपुर २.५ कि.मी	कि.मी.^{२}	द. ३ कि.मी		
८१		प्रा.बि. भवन लक्ष्मीपुरटोल, गमहरिया पर्सा	छ	छ	पक्की/ कच्ची	छैन	छैन	छ	छ	प्र.चौ.वरियारपुर २.५ कि.मी	कि.मी.^{२}	द. ३ कि.मी		
८२		प्रा.बि.भवन, संग्रामपुरटोल	छ	छ	पक्की/ कच्ची	छैन	छैन	छ	छ	ई.प्र.का.समनपुर २.५ कि.मी	कि.मी.^{२}	द. २.५ कि.मी		
८३		गढीमाई प्रा.बि. सुन्दरपुरटोल	छ	छ	पक्की/ कच्ची	छैन	छैन	छ	छ	ई.प्र.का.समनपुर २ कि.मी	कि.मी.^{२}	द. २ कि.मी		
८४		प्रा.बि. भवन पर्साटोल	छ	छ	पक्की/ कच्ची	छैन	छैन	छ	छ	ई.प्र.का.समनपुर २ कि.मी	कि.मी.^{२}	द. २ कि.मी		
८५		आ.वि. भवन बलुवा मदनपुर	छ	छ	पक्की/ कच्ची	छैन	छैन	छ	छ	ई.प्र.का.समनपुर २ कि.मी	कि.मी.^{२}	द. २ कि.मी		
८६		आदर्श प्रा.बि. सिंगारवन	छ	छ	पक्की/ कच्ची	छैन	छैन	छ	छ	प्र.चौ.धर्मपुर १ कि.मी	कि.मी.^{२}	द. ५ कि.मी.		
८७		प्रा.बि.भवन वखरीटोल	छ	छ	पक्की/ कच्ची	छैन	छैन	छ	छ	प्र.चौ.धर्मपुर १.५ कि.मी.	कि.मी.^{२}	द. ५ कि.मी		
८८		धर्मपुर टोलमा रहेको मठ परिसर	छ	छ	पक्की/ कच्ची	छैन	छैन	छ	छ	प्र.चौ.धर्मपुर ० कि.मी.	कि.मी.^{२}	द. ७ कि.मी		
८९		धर्मपुरटोल मठमा रहेको आ.वि.	छ	छ	पक्की/ कच्ची	छैन	छैन	छ	छ	प्र.चौ.धर्मपुर ०.५ कि.मी.	कि.मी.^{२}	द. ७ कि.मी		
९०		धनाडीटोल देखि दक्षिण रामजानकी मठ, धनाडीटोल	छ	छ	पक्की/ कच्ची	छैन	छैन	छ	छ	प्र.चौ.धर्मपुर १ कि.मी.	कि.मी.^{२}	द. ६ कि.मी		
९१		मा.बि.भवन विरनगरा, वरियारपुर	छ	छ	पक्की/ कच्ची	छैन	छैन	छ	छ	प्र.चौ.वरियारपुर १ कि.मी.	कि.मी.^{२}	द.प. ५ कि.मी		
९२		धर्मशाला भवन बरियापुरटोल	छ	छ	पक्की/ कच्ची	छैन	छैन	छ	छ	प्र.चौ.वरियारपुर ०.५ कि.मी.	कि.मी.^{२}	द.प. ५ कि.मी		
९३		प्रा.बि.भवन इनरवाटोल, वरियारपुर	छ	छ	पक्की/ कच्ची	छैन	छैन	छ	छ	प्र.चौ.वरियारपुर १ कि.मी.	कि.मी.^{२}	द.प. ५ कि.मी		
९४	राज	प्रा.बि. रंगपुरटोल	छ	छ	पक्की/	छैन	छैन	छ	छ	प्र.चौ.रंगपुर	कि.मी.^{२}	उ. ८		

					कच्ची					०.५ कि.मी.		कि.मी		
९५		प्रा.बि. मनहरवा टोल	छ	छ	पक्की/ कच्ची	छैन	छैन	छ	छ	प्र.चौ.रंगपुर १ कि.मी.	कि.मी.^{२}	उ. ६.५ कि.मी		
९६		जनप्रिय मा.वि. हरिनगर मैढा	छ	छ	पक्की/ कच्ची	छैन	छैन	छ	छ	प्र.चौ.रंगपुर १ कि.मी.	कि.मी.^{२}	उ. ६.५ कि.मी		
९७		मा. बि.भवन रंगपुर नयावस्ती कटानी	छ	छ	पक्की/ कच्ची	छैन	छैन	छ	छ	प्र.चौ.रंगपुर १.५ कि.मी.	कि.मी.^{२}	उ. ७ कि.मी		
९८		प्रा.बि. वलुवाटोल	छ	छ	पक्की/ कच्ची	छैन	छैन	छ	छ	प्र.चौ.हरिनगर २ कि.मी.	कि.मी.^{२}	उ. ७.५ कि.मी		
९९		प्रा.वि भवन सिमरा	छ	छ	पक्की/ कच्ची	छैन	छैन	छ	छ	प्र.चौ.हरिनगर २ कि.मी.	कि.मी.^{२}	उ. ५ कि.मी		
१००		जंगलसैया साझेदारी वनको भवन	छ	छ	पक्की/ कच्ची	छैन	छैन	छ	छ	प्र.चौ.हरिनगर २ कि.मी.	कि.मी.^{२}	उ. ४.५ कि.मी		
१०१		मा.वि. कनकपुरटोल	छ	छ	पक्की/ कच्ची	छैन	छैन	छ	छ	प्र.चौ.हरिनगर २ कि.मी.	कि.मी.^{२}	प. ६ कि.मी		
१०२		कंकालीमाई मा.वि.भवन जंगलसैया	छ	छ	पक्की/ कच्ची	छ	छैन	छ	छ	प्र.चौ.हरिनगर २ कि.मी.	कि.मी.^{२}	प. ६ कि.मी		
१०३		जन ज्योती प्रा.बि. भवन पोखरभिण्डाटोल	छ	छ	पक्की/ कच्ची	छैन	छैन	छ	छ	प्र.चौ.हरिनगर १ कि.मी.	कि.मी.^{२}	प. ५ कि.मी		
१०४		प्रा.बि. लक्ष्मीपुरटोल	छ	छ	पक्की/ कच्ची	छैन	छैन	छ	छ	प्र.चौ.हरिनगर १.५ कि.मी.	कि.मी.^{२}	प. ३ कि.मी		
१०५		जनजागृती प्रा.बि. हरीहरपुर	छ	छ	पक्की/ कच्ची	छैन	छैन	छ	छ	प्र.चौ.हरिनगर १.५ कि.मी.	कि.मी.^{२}	प. ३ कि.मी		
१०६		कुन्ती आ.वि.प्रतापपुर, पाल्टुवाटोल	छ	छ	पक्की/ कच्ची	छैन	छैन	छ	छ	प्र.चौ.रंगपुर २ कि.मी.	कि.मी.^{२}	प. ३ कि.मी		
१०७		प्रा.वि. बेदौली प्रतापपुर पल्टुवा	छ	छ	पक्की/ कच्ची	छैन	छैन	छ	छ	प्र.चौ.रंगपुर २ कि.मी.	कि.मी.^{२}	प. ३ कि.मी		
१०८		साविक गा.बि.स. भवन प्रतापपुर, पाल्टुवाटोल	छ	छ	पक्की/ कच्ची	छैन	छैन	छ	छ	प्र.चौ.रंगपुर १.५ कि.मी.	कि.मी.^{२}	प. ३ कि.मी		
१०९		सामुदायिक प्रा.वि. भवन शेखटोल प्रतापपुर पल्टुवा	छ	छ	पक्की/ कच्ची	छैन	छैन	छ	छ	प्र.चौ.रंगपुर २ कि.मी.	कि.मी.^{२}	प. ३ कि.मी		
११०		प्रा.वि जयराजपुरटोल,सिम्रा भवानीपुर	छ	छ	पक्की/ कच्ची	छैन	छैन	छ	छ	प्र.चौ.सिम्राभवानिपुर १ कि.मी.	कि.मी.^{२}	द. २ कि.मी		
१११		राजदेवि प्रा.बि. भवन जुगौलिया	छ	छ	पक्की/ कच्ची	छैन	छैन	छ	छ	प्र.चौ.सिम्राभवानिपुर १ कि.मी.	कि.मी.^{२}	द. २ कि.मी		
११२		साविक सिम्रा भवानीपुर गा.वि.स. भवन	छ	छ	पक्की/ कच्ची	छैन	छैन	छ	छ	प्र.चौ.सिम्राभवानिपुर ० कि.मी.	कि.मी.^{२}	० कि.मी		
११३		मा.वि. सिमरा भवानीपुर, भवानीपुरटोल	छ	छ	पक्की/ कच्ची	छ	छैन	छ	छ	प्र.चौ.सिम्राभवानिपुर ० कि.मी.	कि.मी.^{२}	० कि.मी		
११४		दलित प्रा.वि भवन, सिम्रा भवानीपुर	छ	छ	पक्की/ कच्ची	छैन	छैन	छ	छ	प्र.चौ.सिम्राभवानिपुर ० कि.मी.	कि.मी.^{२}	० कि.मी		
११५		प्राथमिक विद्यालय अम्तावटोल, सिम्रा भवानीपुर	छ	छ	पक्की/ कच्ची	छैन	छैन	छ	छ	प्र.चौ.सिम्राभवानिपुर ० कि.मी.	कि.मी.^{२}	० कि.मी		
११६	गौर नगरपालिका	शिवालय मन्दीर परिसर, गौर	छ	छ	पक्की	छ	छ	छ	छ	जि.प्र.का. गौर ०.५ कि.मी.	कि.मी.^{२}	० कि.मी		
११७		बैजनाथ आधारभुत विद्यालय भवन गौर	छ	छ	पक्की	छ	छ	छ	छ	जि.प्र.का. गौर १ कि.मी.	कि.मी.^{२}	०.५ कि.मी		
११८		राम जानकी कन्या प्राथमिक विद्यालय भवन, गौर	छ	छ	पक्की	छ	छ	छ	छ	जि.प्र.का. गौर १ कि.मी.	कि.मी.^{२}	द. १ कि.मी		
११९		जुद्ध मा.वि. गौर	छ	छ	पक्की/ कच्ची	छ	छ	छ	छ	जि.प्र.का. गौर ०.५ कि.मी.	कि.मी.^{२}	द. ०.५ कि.मी		
१२०		सिंचाई सव डिभिजन	छ	छ	पक्की/	छ	छ	छ	छ	जि.प्र.का. गौर	कि.मी.^{२}	प. ०.२		

		कार्यालय गौर			कच्ची					० कि.मी.		कि.मी		
१२१		मा.बि. टिकुलिया टोल	छ	छ	पक्की	छ	छैन	छ	छ	जि.प्र.का. गौर १.५ कि.मी.	कि.मी.^{२}	प. २ कि.मी		
१२२		सोवर्नामाई मन्दिर गढवा र टिकुलिया टोलको बिचमा	छ	छ	पक्की/ कच्ची	छैन	छैन	छ	छ	जि.प्र.का. गौर २	कि.मी.^{२}	प. २.५ कि.मी		
१२३		आधारभुत विद्यालय बालमन्दिर भवन गौर	छ	छ	पक्की/ कच्ची	छैन	छैन	छ	छ	जि.प्र.का. गौर ० कि.मी.	कि.मी.^{२}	उ. १ कि.मी		
१२४		गौरीशंकर यादव रौतहट क्याम्पस गौर	छ	छ	पक्की	छैन	छैन	छ	छ	जि.प्र.का. गौर १ कि.मी.	कि.मी.^{२}	उ. ०.५ कि.मी		
१२५		प्रा.बि. सबगढा	छ	छ	पक्की/ कच्ची	छैन	छैन	छ	छ	जि.प्र.का. गौर ३ कि.मी.	कि.मी.^{२}	उ. ४ कि.मी		
१२६		सरस्वती प्रा.बि. सिसवाटोल	छ	छ	पक्की/ कच्ची	छैन	छैन	छ	छ	जि.प्र.का. गौर ३ कि.मी.	कि.मी.^{२}	उ. ४ कि.मी		
१२७		प्रा.बि. भवन, पुरेनवा	छ	छ	पक्की/ कच्ची	छैन	छैन	छ	छ	जि.प्र.का. गौर ३ कि.मी.	कि.मी.^{२}	उ. ३ कि.मी		
१२८		रत्नराज्य लक्ष्मी कन्या प्रा.बि. सिर्सिया	छ	छ	पक्की/ कच्ची	छैन	छैन	छ	छ	जि.प्र.का. गौर ३ कि.मी.	कि.मी.^{२}	पु. ३ कि.मी		
१२९	दुर्गाभगवती गाउँपालिका	जनता प्रा.बि. भवन (खानेपानीसँग जोडिएको) गंगापिपरा	छ	छ	पक्की/ कच्ची	छैन	छैन	छ	छ	ई.प्र.का.गंगापिपरा ० कि.मी.	कि.मी.^{२}	द. १ कि.मी		
१३०		सरस्वती मा.बि. पिपरा भलोहिया	छ	छ	पक्की/ कच्ची	छैन	छैन	छ	छ	ई.प्र.का.गंगापिपरा ० कि.मी.	कि.मी.^{२}	० कि.मी		
१३१		सरस्वती प्रा.बि. भलोहिया	छ	छ	पक्की/ कच्ची	छैन	छैन	छ	छ	ई.प्र.का.गंगापिपरा १ कि.मी.	कि.मी.^{२}	उ. १ कि.मी		
१३२		राजदेबी प्राथमिक विद्यालयमत्सरी	छ	छ	पक्की/ कच्ची	छैन	छैन	छ	छ	ई.प्र.का.गंगापिपरा २ कि.मी.	कि.मी.^{२}	द. २ कि.मी		
१३३		संस्कृत मा.वि. मत्सरी	छ	छ	पक्की/ कच्ची	छैन	छैन	छ	छ	ई.प्र.का.गंगापिपरा १.५ कि.मी.	कि.मी.^{२}	द. १.५ कि.मी		
१३४		रामजानकी सामुदायिक बिद्यालय, छतौनाटोल	छ	छ	पक्की/ कच्ची	छैन	छैन	छ	छ	ई.प्र.का.गंगापिपरा ३ कि.मी.	कि.मी.^{२}	द.प. ३ कि.मी		
१३५		शिवशंकर प्रा.बि.भवन, पंचरुखी	छ	छ	पक्की/ कच्ची	छैन	छैन	छ	छ	ई.प्र.का.गंगापिपरा ३ कि.मी.	कि.मी.^{२}	द. ३ कि.मी		
१३६		आ.वि. भवन पचरुखी	छ	छ	पक्की/ कच्ची	छैन	छैन	छ	छ	ई.प्र.का.गंगापिपरा ३ कि.मी.	कि.मी.^{२}	द. ३ कि.मी		
१३७		नयन कामाँछा प्राथमिक विद्यालय, बागमती वारी बाँधसँग जोडिएको	छ	छ	पक्की/ कच्ची	छैन	छैन	छ	छ	प्र.चौ.बडर्हवा ० कि.मी.	कि.मी.^{२}	द. ८ कि.मी		
१३८		नया प्रा.बि. बडहर्वा	छ	छ	पक्की/ कच्ची	छैन	छैन	छ	छ	प्र.चौ.बडर्हवा २ कि.मी.	कि.मी.^{२}	द. ९ कि.मी		
१३९	देवाही गोनाही नगरपालिका	प्रा.बि. करुनिया, करुनियाटोल	छ	छ	पक्की/ कच्ची	छैन	छैन	छ	छ	प्र.चौ.सुकदेव चौक १.५ कि.मी.	कि.मी.^{२}	द.प. २ कि.मी		
१४०		जनता प्रा.बि. बजार मठटोल, करुनिया	छ	छ	पक्की/ कच्ची	छैन	छैन	छ	छ	प्र.चौ.सुकदेव चौक १.५ कि.मी.	कि.मी.^{२}	द.प. २.५ कि.मी		
१४१		जनप्रिय प्राथमिक विद्यालय लक्ष्मनियाटोल, करुनिया	छ	छ	पक्की/ कच्ची	छैन	छैन	छ	छ	प्र.चौ.सुकदेव चौक १.५ कि.मी.	कि.मी.^{२}	द.प. २ कि.मी		
१४२		प्रा.बि. गोटदेवाही	छ	छ	पक्की/ कच्ची	छैन	छैन	छ	छ	ई.प्र.का.शिवनगर ५.५ कि.मी.	कि.मी.^{२}	द.प. ३ कि.मी		
१४३		श्री प्रा.वि. थारुटोल, देवाही	छ	छ	पक्की/ कच्ची	छैन	छैन	छ	छ	ई.प्र.का.शिवनगर ५.५ कि.मी.	कि.मी.^{२}	द.प. ३ कि.मी.		
१४४		सरस्वती प्रा.बि. देवाही (गाबिस भवन नजिकको)	छ	छ	पक्की/ कच्ची	छैन	छैन	छ	छ	ई.प्र.का.शिवनगर ५ कि.मी.	कि.मी.^{२}	द.प. २ कि.मी		
१४५		प्रा.बि. दोहरटोल, देवाही	छ	छ	पक्की/ कच्ची	छैन	छैन	छ	छ	ई.प्र.का.शिवनगर ४.५ कि.मी.	कि.मी.^{२}	द.प. २.५ कि.मी		

१४६		प्रा.बि. भवन टिकुलियाटोल कर्कच कमैंया	छ	छ	पक्की/ कच्ची	छैन	छैन	छ	छ	ई.प्र.का.कटहरीया ३.५ कि.मी.	कि.मी.^{२}	३.५ कि.मी		
१४७		प्रा.बि. भवन कर्कच	छ	छ	पक्की/ कच्ची	छैन	छैन	छ	छ	ई.प्र.का.कटहरीया ३ कि.मी.	कि.मी.^{२}	द.प. ३ कि.मी		
१४८		प्रा.बि. भवन कर्कचगुठी, कर्कचटोल	छ	छ	पक्की/ कच्ची	छैन	छैन	छ	छ	ई.प्र.का.कटहरीया ३.५ कि.मी.	कि.मी.^{२}	द.प. ३.५ कि.मी		
१४९		मा.बि. भवन प्रेमपुर गोनाही	छ	छ	पक्की/ कच्ची	छैन	छैन	छ	छ	ई.प्र.का.शिवनगर ३.५ कि.मी.	कि.मी.^{२}	०.५ कि.मी		
१५०		प्राथमिक विद्यालय उचिडिहटोल	छ	छ	पक्की/ कच्ची	छैन	छैन	छ	छ	ई.प्र.का.शिवनगर ३.५ कि.मी.	कि.मी.^{२}	१ कि.मी		
१५१		साबिक गाबिस भवन प्रेमपुर, गोनाही	छ	छ	पक्की/ कच्ची	छैन	छैन	छ	छ	ई.प्र.का.शिवनगर ३.५ कि.मी.	कि.मी.^{२}	१ कि.मी		
१५२		जयकिसान मा.वि. धरहरी	छ	छ	पक्की/ कच्ची	छैन	छैन	छ	छ	ई.प्र.का.शिवनगर ३ कि.मी.	कि.मी.^{२}	२ कि.मी		
१५३	परोहा नगरपालिका	मदरशा (जिंगडिवा बेल विछवा गाउटोल देखि उत्तर)	छ	छ	पक्की/ कच्ची	छैन	छैन	छ	छ	प्र.चौ.सुकदेव चौक ६ कि.मी.	कि.मी.^{२}	६ कि.मी		
१५४		आ.वि. भवन, जिंगडवा बेलवीछवा	छ	छ	पक्की/ कच्ची	छैन	छैन	छ	छ	प्र.चौ.सुकदेव चौक ५.५ कि.मी.	कि.मी.^{२}	५.५ कि.मी		
१५५		आधारभुत विद्यालय भवन, तेजापाकड	छ	छ	पक्की/ कच्ची	छैन	छैन	छ	छ	ई.प्र.का.कोपवा ३.५ कि.मी.	कि.मी.^{२}	३.५ कि.मी		
१५६		मदरसा भवन, तेजापाकड	छ	छ	पक्की/ कच्ची	छैन	छैन	छ	छ	ई.प्र.का.कोपवा ३.५ कि.मी.	कि.मी.^{२}	४ कि.मी		
१५७		ब्रम्ह ज्योती मा.वि. लौकाहाटोल, लौकाहा	छ	छ	पक्की/ कच्ची	छैन	छैन	छ	छ	अ.प्र.पोष्ट लौकाहा ० कि.मी.	कि.मी.^{२}	० कि.मी		
१५८		मिल्लत प्रा.बि. पोखरियाटोल, लौकाहा	छ	छ	पक्की/ कच्ची	छैन	छैन	छ	छ	अ.प्र.पोष्ट लौकाहा ० कि.मी.	कि.मी.^{२}	० कि.मी		
१५९		प्राथमिक विद्यालय नमनगरा बसन्तपट्टी	छ	छ	पक्की/ कच्ची	छैन	छैन	छ	छ	ई.प्र.का.कोपवा २.५ कि.मी.	कि.मी.^{२}	२ कि.मी		
१६०		मदर्शाभवन दमार टोल	छ	छ	पक्की/ कच्ची	छैन	छैन	छ	छ	ई.प्र.का.कोपवा २.५ कि.मी.	कि.मी.^{२}	१ कि.मी		
१६१		प्रा.वि भवन भेडियाही	छ	छ	पक्की/ कच्ची	छैन	छैन	छ	छ	ई.प्र.का.कोपवा ३ कि.मी.	कि.मी.^{२}	२ कि.मी		
१६२		अन्होती लाल मा.वि. बसन्तपट्टी	छ	छ	पक्की/ कच्ची	छैन	छैन	छ	छ	ई.प्र.का.कोपवा २ कि.मी.	कि.मी.^{२}	२ कि.मी		
१६३		उप स्वास्थ्य चौकी, भेडियाहिटोल	छ	छ	पक्की/ कच्ची	छैन	छैन	छ	छ	ई.प्र.का.कोपवा २.५ कि.मी.	कि.मी.^{२}	२.५ कि.मी		
१६४		जनता प्रा.बि. खापटोल, नरकटिया	छ	छ	पक्की/ कच्ची	छैन	छैन	छ	छ	प्र.चौ.मोतिपुर १ कि.मी.	कि.मी.^{२}	३ कि.मी		
१६५		मदरसा गाउँ देखि पुर्व नरकटिया	छ	छ	पक्की/ कच्ची	छैन	छैन	छ	छ	प्र.चौ.मोतिपुर १ कि.मी.	कि.मी.^{२}	३ कि.मी		
१६६		प्रा.बि. भवन नरकटिया गुठी	छ	छ	पक्की/ कच्ची	छैन	छैन	छ	छ	प्र.चौ.मोतिपुर १.५ कि.मी.	कि.मी.^{२}	३.५ कि.मी		
१६७		ममीमुल गर्लश मदर्शा रामपुर खापटोल, रामपुर खाप	छ	छ	पक्की/ कच्ची	छैन	छैन	छ	छ	प्र.चौ.रामपुरखाप २ कि.मी.	कि.मी.^{२}	४ कि.मी		
१६८		नेपाल रा. प्रा.बि. भवन रामपुर खाप रामपुरटोल	छ	छ	पक्की/ कच्ची	छैन	छैन	छ	छ	प्र.चौ.रामपुरखाप १ कि.मी.	कि.मी.^{२}	५.५ कि.मी		
१६९	फतुवा बिजयपुर	प्रा.बि. भवन वैरगनियाटोल	छ	छ	पक्की/ कच्ची	छैन	छैन	छ	छ	ई.प्र.का.सन्तपर (दो) २ कि.मी.	कि.मी.^{२}	६ कि.मी		
१७०		प्राथमिक विद्यालय भवन गम्हरीया, सितलपुर बैरगनिया	छ	छ	पक्की/ कच्ची	छैन	छैन	छ	छ	ई.प्र.का.सन्तपर (दो) २ कि.मी.	कि.मी.^{२}	५.५ कि.मी		

१७१		प्रा.बि. भवन शितलपुर	छ	छ	पक्की/ कच्ची	छैन	छैन	छ	छ	ई.प्र.का.सन्तपर (दो) २ कि.मी.	कि.मी.^{२}	५ कि.मी		
१७२		प्रा.बि. भवन मेवाटोल	छ	छ	पक्की/ कच्ची	छैन	छैन	छ	छ	अ.प्र.पोष्ट मेवा १ कि.मी.	कि.मी.^{२}	६ कि.मी		
१७३		प्रा.बि. भवन टेंग्राहाटोल	छ	छ	पक्की/ कच्ची	छैन	छैन	छ	छ	अ.प्र.पोष्ट मेवा १ कि.मी.	कि.मी.^{२}	६ कि.मी		
१७४		इलाका हे.पो. भवन सन्तपुर (दो)	छ	छ	पक्की/ कच्ची	छैन	छैन	छ	छ	ई.प्र.का.सन्तपर (दो) ० कि.मी.	कि.मी.^{२}	५ कि.मी		
१७५		अन्नपूर्ण प्रा.बि. रामदासी	छ	छ	पक्की/ कच्ची	छैन	छैन	छ	छ	ई.प्र.का.सन्तपर (दो) ० कि.मी.	कि.मी.^{२}	५ कि.मी		
१७६		प्रा.बि. भवन पेटभर्वा, सन्तपुर	छ	छ	पक्की/ कच्ची	छैन	छैन	छ	छ	ई.प्र.का.सन्तपर (दो) १ कि.मी.	कि.मी.^{२}	५ कि.मी		
१७७		फतुवा मठ, फतुवा हर्षाहा	छ	छ	पक्की/ कच्ची	छैन	छैन	छ	छ	ई.प्र.का. लक्ष्मिनिया ४	कि.मी.^{२}	४ कि.मी		
१७८		मा.वि. बिजयपुर लक्ष्मीनीया	छ	छ	पक्की/ कच्ची	छैन	छैन	छ	छ	ई.प्र.का. लक्ष्मिनिया ०	कि.मी.^{२}	० कि.मी		
१७९		प्रा.बि. भवन लक्ष्मीनिया टोल (दो)	छ	छ	पक्की/ कच्ची	छैन	छैन	छ	छ	ई.प्र.का. लक्ष्मिनिया १	कि.मी.^{२}	१ कि.मी		
१८०		प्रा.वि. खैरा	छ	छ	पक्की/ कच्ची	छैन	छैन	छ	छ	प्र.चौ.दुधिअवा १ कि.मी.	कि.मी.^{२}	१.५ कि.मी		
१८१		दुधिअवा मा.वि. दुधिअवाटोल	छ	छ	पक्की/ कच्ची	छैन	छैन	छ	छ	प्र.चौ.दुधिअवा ० कि.मी.	कि.मी.^{२}	१.५ कि.मी		
१८२		मा.बि. भवन हिमालीवास	छ	छ	पक्की/ कच्ची	छैन	छैन	छ	छ	प्र.चौ.दुधिअवा १ कि.मी.	कि.मी.^{२}	२ कि.मी		
१८३		प्रा.बि. भवन रानी लक्ष्मीनिया	छ	छ	पक्की/ कच्ची	छैन	छैन	छ	छ	प्र.चौ.दुधिअवा १ कि.मी.	कि.मी.^{२}	२ कि.मी		
१८४		दशरथ प्रा.वि. रानीगर्जा	छ	छ	पक्की/ कच्ची	छैन	छैन	छ	छ	प्र.चौ.दुधिअवा १.५ कि.मी.	कि.मी.^{२}	२ कि.मी		
१८५	बौधीमाई नगरपालिका	प्रा.वि अजगैवी	छ	छ	पक्की/ कच्ची	छैन	छैन	छ	छ	ई.प्र.का.कोप्वा ३ कि.मी.	कि.मी.^{२}	४ कि.मी		
१८६		प्रा.बि. इनरवा, इनरवाटोल	छ	छ	पक्की/ कच्ची	छैन	छैन	छ	छ	ई.प्र.का.कोप्वा ३ कि.मी.	कि.मी.^{२}	४ कि.मी		
१८७		स्वास्थ्य उप चौकी मटिअर्वाटोल, इनरवा	छ	छ	पक्की/ कच्ची	छैन	छैन	छ	छ	ई.प्र.का.कोप्वा ३ कि.मी.	कि.मी.^{२}	४ कि.मी		
१८८		प्रा.वि मटिअर्वाटोल, इनरवारी	छ	छ	पक्की/ कच्ची	छैन	छैन	छ	छ	ई.प्र.का.कोप्वा ३ कि.मी.	कि.मी.^{२}	४ कि.मी		
१८९		सिताराम दासको मठ फरलवारी, इनारवारीटोल	छ	छ	पक्की/ कच्ची	छैन	छैन	छ	छ	ई.प्र.का.कोप्वा ३ कि.मी.	कि.मी.^{२}	४ कि.मी		
१९०		प्रा.बि. इनरवारीटोल	छ	छ	पक्की/ कच्ची	छैन	छैन	छ	छ	ई.प्र.का.कोप्वा ३ कि.मी.	कि.मी.^{२}	४ कि.मी		
१९१		प्रा.बि. कोपवा पिपरीया (ई.प्र.का. कोपवा नजिक)	छ	छ	पक्की/ कच्ची	छैन	छैन	छ	छ	ई.प्र.का.कोप्वा ० कि.मी.	कि.मी.^{२}	२ कि.मी		
१९२		प्राथमिक विद्यालय सानोकोपवा पिपरिया (प), कोपवा	छ	छ	पक्की/ कच्ची	छैन	छैन	छ	छ	ई.प्र.का.कोप्वा ०.५ कि.मी.	कि.मी.^{२}	२.५ कि.मी		
१९३		शारदा मा.वि. पिपरिया (प)	छ	छ	पक्की/ कच्ची	छैन	छैन	छ	छ	ई.प्र.का.कोप्वा १ कि.मी.	कि.मी.^{२}	३ कि.मी		
१९४		प्रा.बि. वकुल छोटी भन्सार (पूर्व) वकुलटोल	छ	छ	पक्की/ कच्ची	छैन	छैन	छ	छ	प्र.चौ.बंकुल ० कि.मी.	कि.मी.^{२}	१ कि.मी		
१९५		शंकर मा.वि. सरमुजवा	छ	छ	पक्की/ कच्ची	छैन	छैन	छ	छ	प्र.चौ.बंकुल १ कि.मी.	कि.मी.^{२}	० कि.मी		
१९६		शंकर मा.वि. नयां भवन सरमुजवा	छ	छ	पक्की/ कच्ची	छैन	छैन	छ	छ	प्र.चौ.बंकुल १ कि.मी.	कि.मी.^{२}	० कि.मी		

१९७		कंकाली प्रा.बि. सरमुजवा	छ	छ	पक्की/ कच्ची	छैन	छैन	छ	छ	प्र.चौ.बंकुल १ कि.मी.	कि.मी.^{२}	०.५ कि.मी		
१९८	माधव नारायण नगरपालिका	गाबिस भवन दिपही	छ	छ	पक्की/ कच्ची	छैन	छैन	छ	छ	ई.प्र.का.शिवनगर २ कि.मी.	कि.मी.^{२}	४ कि.मी		
१९९		आ.वि. भवन दिपही	छ	छ	पक्की/ कच्ची	छैन	छैन	छ	छ	ई.प्र.का.शिवनगर २ कि.मी.	कि.मी.^{२}	४ कि.मी		
२००		सरस्वती मा.बि. खेसरहिया	छ	छ	पक्की/ कच्ची	छैन	छैन	छ	छ	प्र.चौ.सुकदेव चौक ३ कि.मी.	कि.मी.^{२}	५ कि.मी		
२०१		मा.वि. भवन, सखुअवा	छ	छ	पक्की/ कच्ची	छैन	छैन	छ	छ	प्र.चौ.सुकदेव चौक ३ कि.मी.	कि.मी.^{२}	५ कि.मी		
२०२		आ.वि. भवन भेल्हीटोल सखुअवा	छ	छ	पक्की/ कच्ची	छैन	छैन	छ	छ	प्र.चौ.सुकदेव चौक ३ कि.मी.	कि.मी.^{२}	५ कि.मी		
२०३		बालविकास प्रावि मानपुरटोल विसुनपुर्वा	छ	छ	पक्की/ कच्ची	छैन	छैन	छ	छ	प्र.चौ.सुकदेव चौक २ कि.मी.	कि.मी.^{२}	४ कि.मी		
२०४		साविक गाबिस भवन मिठुअवा	छ	छ	पक्की/ कच्ची	छैन	छैन	छ	छ	प्र.चौ.सुकदेव चौक ३ कि.मी.	कि.मी.^{२}	४ कि.मी		
२०५		मा.वि.भवन, मिठुअंवा	छ	छ	पक्की/ कच्ची	छैन	छैन	छ	छ	प्र.चौ.सुकदेव चौक ३ कि.मी.	कि.मी.^{२}	४ कि.मी		
२०६		मा.बि. भवन माधोपुर	छ	छ	पक्की/ कच्ची	छैन	छैन	छ	छ	प्र.चौ.माधोपुर १ कि.मी.	कि.मी.^{२}	१ कि.मी		
२०७		बजारको मठ माधोपुर	छ	छ	पक्की/ कच्ची	छैन	छैन	छ	छ	प्र.चौ.माधोपुर ० कि.मी.	कि.मी.^{२}	० कि.मी		
२०८		प्रा.बि. माधोपुरटोल	छ	छ	पक्की/ कच्ची	छैन	छैन	छ	छ	प्र.चौ.माधोपुर ० कि.मी.	कि.मी.^{२}	० कि.मी		
२०९		प्रावि भवन लौकाहाटोल, पिप्रा रजवाडा	छ	छ	पक्की/ कच्ची	छैन	छैन	छ	छ	ई.प्र.का.पिप्रारजवडा १ कि.मी.	कि.मी.^{२}	२ कि.मी		
२१०		सामुदायिक प्रा. विद्यालय भवन पिपरा रजवाडा (फुलवरिया टोल)	छ	छ	पक्की/ कच्ची	छैन	छैन	छ	छ	ई.प्र.का.पिप्रारजवडा १ कि.मी.	कि.मी.^{२}	२ कि.मी		
२११		प्रा.बि. भवन रजवाडाटोल	छ	छ	पक्की/ कच्ची	छैन	छैन	छ	छ	ई.प्र.का.पिप्रारजवडा १ कि.मी.	कि.मी.^{२}	२ कि.मी		
२१२		प्रा.बि. भवन गढो	छ	छ	पक्की/ कच्ची	छैन	छैन	छ	छ	ई.प्र.का.पिप्रारजवडा १ कि.मी.	कि.मी.^{२}	३ कि.मी		
२१३	मौलापुर नगरपालिका	प्रा.बि. भवन मर्यादपुर	छ	छ	पक्की/ कच्ची	छैन	छैन	छ	छ	ई.प्र.का.सन्तपर (दो) २ कि.मी.	कि.मी.^{२}	३ कि.मी		
२१४		प्रा.बि भवन चिरचिरियाटोल	छ	छ	पक्की/ कच्ची	छैन	छैन	छ	छ	ई.प्र.का.सन्तपर (दो) २	कि.मी.^{२}	३ कि.मी		
२१५		प्रा.बि. भवन गम्हरिया, पतौरा	छ	छ	पक्की/ कच्ची	छैन	छैन	छ	छ	अ.प्र.पोष्ट मौलापुर २ कि.मी.	कि.मी.^{२}	३ कि.मी		
२१६		प्रा.बि. भवन पतौराटोल पतौरा,	छ	छ	पक्की/ कच्ची	छैन	छैन	छ	छ	अ.प्र.पोष्ट मौलापुर १ कि.मी.	कि.मी.^{२}	१ कि.मी		
२१७		आधारभूत विद्यालय भवन मौलापुर बजार	छ	छ	पक्की/ कच्ची	छैन	छैन	छ	छ	अ.प्र.पोष्ट मौलापुर ० कि.मी.	कि.मी.^{२}	० कि.मी		
२१८		मा.वि. पथरा बुधरामटोल –2	छ	छ	पक्की/ कच्ची	छैन	छैन	छ	छ	प्र.चौ.बंकुल २ कि.मी.	कि.मी.^{२}	२ कि.मी		
२१९		प्राथमिक विद्यालय सिंगैया, पिपरिया टोल	छ	छ	पक्की/ कच्ची	छैन	छैन	छ	छ	प्र.चौ.बंकुल २ कि.मी.	कि.मी.^{२}	२ कि.मी		
२२०		प्रा.वि. पथरा	छ	छ	पक्की/ कच्ची	छैन	छैन	छ	छ	प्र.चौ.बंकुल २ कि.मी.	कि.मी.^{२}	२ कि.मी		
२२१		बजारको मठ सोनरनिया	छ	छ	पक्की/ कच्ची	छैन	छैन	छ	छ	अ.प्र.पोष्ट मौलापुर १.५ कि.मी.	कि.मी.^{२}	१.५ कि.मी		
२२२		जनता मा.बि. भवन सोनरनिया	छ	छ	पक्की/ कच्ची	छैन	छैन	छ	छ	अ.प्र.पोष्ट मौलापुर १.५ कि.मी.	कि.मी.^{२}	१.५ कि.मी		

२२३	यमुनामाई गाउँपालिका	मा.बि. चिकना जेठरहियाटोल	छ	छ	पक्की/ कच्ची	छैन	छैन	छ	छ	प्र.चौ.सुकदेव चौक १ कि.मी.	कि.मी.^{२}	३ कि.मी		
२२४		मा.बि. भेडियाही	छ	छ	पक्की/ कच्ची	छैन	छैन	छ	छ	प्र.चौ.सुकदेव चौक १ कि.मी.	कि.मी.^{२}	३ कि.मी		
२२५		प्रा.बि. राजपुर तुल्सी	छ	छ	पक्की/ कच्ची	छैन	छैन	छ	छ	ई.प्र.का.राजपुर ०.५ कि.मी.	कि.मी.^{२}	२.५ कि.मी		
२२६		मोक्तम स्कुल, हजमनिया चोक राजपुर तुल्सी	छ	छ	पक्की/ कच्ची	छैन	छैन	छ	छ	ई.प्र.का.राजपुर ०.५ कि.मी.	कि.मी.^{२}	२.५ कि.मी		
२२७		जनता मा.बि. भवन सरुअठा	छ	छ	पक्की/ कच्ची	छैन	छैन	छ	छ	प्र.चौ.बडर्हवा २ कि.मी.	कि.मी.^{२}	० कि.मी		
२२८		मदरशा, रोडसँग जोडिएको	छ	छ	पक्की/ कच्ची	छैन	छैन	छ	छ	प्र.चौ.बडर्हवा २ कि.मी.	कि.मी.^{२}	०.५ कि.मी		
२२९		यमुनामाइ मा.वि. झुनखनवा	छ	छ	पक्की/ कच्ची	छैन	छैन	छ	छ	प्र.चौ.बडर्हवा २ कि.मी.	कि.मी.^{२}	१ कि.मी		
२३०	राजदेवी नगरपालिका	आ.वि. भवन पथरा, झुनखुनवा	छ	छ	पक्की/ कच्ची	छैन	छैन	छ	छ	प्र.चौ.बडर्हवा १.५ कि.मी.	कि.मी.^{२}	३ कि.मी		
२३१		प्रा.बि. मोतीपुर	छ	छ	पक्की/ कच्ची	छैन	छैन	छ	छ	प्र.चौ.बडर्हवा १ कि.मी.	कि.मी.^{२}	३ कि.मी		
२३२		भगवती प्रा.बि. हजमिनिया	छ	छ	पक्की/ कच्ची	छैन	छैन	छ	छ	प्र.चौ.ब्रम्हपुरी २.५ कि.मी.	कि.मी.^{२}	२ कि.मी		
२३३		प्रा.बि.भवन चन्डिहा टोल	छ	छ	पक्की/ कच्ची	छैन	छैन	छ	छ	प्र.चौ.ब्रम्हपुरी २.५ कि.मी.	कि.मी.^{२}	३ कि.मी		
२३४		दलित कन्या प्रा.वि. वसतपुर	छ	छ	पक्की/ कच्ची	छैन	छैन	छ	छ	प्र.चौ.ब्रम्हपुरी २.५ कि.मी.	कि.मी.^{२}	२ कि.मी		
२३५		जनता सत्यनारायण मा.वि. वसतपुर	छ	छ	पक्की/ कच्ची	छैन	छैन	छ	छ	प्र.चौ.ब्रम्हपुरी २ कि.मी.	कि.मी.^{२}	२ कि.मी		
२३६		साबिक गाबिस भवन बसतपुर	छ	छ	पक्की/ कच्ची	छैन	छैन	छ	छ	प्र.चौ.ब्रम्हपुरी ३ कि.मी.	कि.मी.^{२}	२.५ कि.मी		
२३७		आधारभुत विद्यालय हजमिनिया, पताही	छ	छ	पक्की/ कच्ची	छैन	छैन	छ	छ	प्र.चौ.ब्रम्हपुरी ३ कि.मी.	कि.मी.^{२}	२ कि.मी		
२३८		प्रा.बि. भवन राजदेवी	छ	छ	पक्की/ कच्ची	छैन	छैन	छ	छ	प्र.चौ.बेलबिछुवा २ कि.मी.	कि.मी.^{२}	२ कि.मी		
२३९		आ.वि.भवन सेढवा, सेढवाटोल	छ	छ	पक्की/ कच्ची	छैन	छैन	छ	छ	प्र.चौ.बेलबिछुवा ४ कि.मी.	कि.मी.^{२}	४ कि.मी		
२४०		नेमधारी बासुदेब मा.बि. मुडवलवा–8	छ	छ	पक्की/ कच्ची	छैन	छैन	छ	छ	प्र.चौ.बेलबिछुवा १ कि.मी.	कि.मी.^{२}	१ कि.मी		
२४१		आधारभुत लक्ष्मीपुर बेलबिटछवाटोल	छ	छ	पक्की/ कच्ची	छैन	छैन	छ	छ	प्र.चौ.बेलबिछुवा ० कि.मी.	कि.मी.^{२}	२ कि.मी		
२४२		मा.बि. भवन बह्यपुरी	छ	छ	पक्की/ कच्ची	छैन	छैन	छ	छ	प्र.चौ.बेलबिछुवा १.५ कि.मी.	कि.मी.^{२}	२ कि.मी		
२४३		साबिक गाबिस भवन ब्रम्हपुरी	छ	छ	पक्की/ कच्ची	छैन	छैन	छ	छ	प्र.चौ.बेलबिछुवा १ कि.मी.	कि.मी.^{२}	१.५ कि.मी		
२४४	राजपुर नगरपालिका	साविक गा.वि.स. भवन, पिप्रा टोल	छ	छ	पक्की/ कच्ची	छैन	छैन	छ	छ	ई.प्र.का.राजपुर ५ कि.मी.	कि.मी.^{२}	७ कि.मी		
२४५		स्वास्थ्य उपचौकी पिप्रा, भगवानपुर	छ	छ	पक्की/ कच्ची	छैन	छैन	छ	छ	ई.प्र.का.राजपुर ५ कि.मी.	कि.मी.^{२}	७ कि.मी		
२४६		मदरशा भवन बौहर्वाटोल	छ	छ	पक्की/ कच्ची	छैन	छैन	छ	छ	ई.प्र.का.राजपुर ५ कि.मी.	कि.मी.^{२}	७ कि.मी		
२४७		प्रा.बि. फतुहा महेशपुर	छ	छ	पक्की/ कच्ची	छैन	छैन	छ	छ	ई.प्र.का.राजपुर ३.५ कि.मी.	कि.मी.^{२}	५ कि.मी		
२४८		जनता प्रा.बि., हजामिनियाटोल, फतुहा महेशपुर	छ	छ	पक्की/ कच्ची	छैन	छैन	छ	छ	ई.प्र.का.राजपुर ३.५ कि.मी.	कि.मी.^{२}	५ कि.मी		

२४९		शेख इद्रीस प्रा.बि. पोखरिया डमार	छ	छ	पक्की/ कच्ची	छैन	छैन	छ	छ	ई.प्र.का.राजपुर १ कि.मी.	कि.मी.^{२}	२ कि.मी		
२५०		किसान आ.वि. बलुवाटोल	छ	छ	पक्की/ कच्ची	छैन	छैन	छ	छ	ई.प्र.का.राजपुर १ कि.मी.	कि.मी.^{२}	१.५ कि.मी		
२५१		महिला उत्थान प्राथमिक विद्यालय फरहदवा	छ	छ	पक्की/ कच्ची	छैन	छैन	छ	छ	ई.प्र.का.राजपुर १ कि.मी.	कि.मी.^{२}	०.५ कि.मी		
२५२		पानीटंकी छेउ बजारको कृषि टहरा भवन	छ	छ	पक्की/ कच्ची	छैन	छैन	छ	छ	ई.प्र.का.राजपुर १ कि.मी.	कि.मी.^{२}	१ कि.मी		
२५३		जनता मा.बि. राजपुर फरदहवा, राजपुर	छ	छ	पक्की/ कच्ची	छैन	छैन	छ	छ	ई.प्र.का.राजपुर २ कि.मी.	कि.मी.^{२}	० कि.मी		
२५४		खानेपानी कार्यालय (पानी ट्यांकी) परिसर, राजपुरटोल	छ	छ	पक्की/ कच्ची	छैन	छैन	छ	छ	ई.प्र.का.राजपुर १ कि.मी.	कि.मी.^{२}	१ कि.मी		
२५५		महमुदीया मदरसा भवन, राजपुरटोल,राजपुर फरहदवा	छ	छ	पक्की/ कच्ची	छैन	छैन	छ	छ	ई.प्र.का.राजपुर २ कि.मी.	कि.मी.^{२}	१ कि.मी		
२५६		प्रा.बि. कुडियाबजार	छ	छ	पक्की/ कच्ची	छैन	छैन	छ	छ	ई.प्र.का.राजपुर ३ कि.मी.	कि.मी.^{२}	२ कि.मी		
२५७		सरस्वती प्रा.बि. भवन, अकोलवा	छ	छ	पक्की/ कच्ची	छैन	छैन	छ	छ	ई.प्र.का.राजपुर ३ कि.मी.	कि.मी.^{२}	२ कि.मी		
२५८		नया मदरशा स्कुल, बलुवाटोल	छ	छ	पक्की/ कच्ची	छैन	छैन	छ	छ	ई.प्र.का.राजपुर २.५ कि.मी.	कि.मी.^{२}	२.५ कि.मी		
२५९		बैरिया गाँउ उत्तरको यतिम खाना (अनाथलय), बैरिया	छ	छ	पक्की/ कच्ची	छैन	छैन	छ	छ	सि.प्र.चौ.बन्जरहा २ कि.मी.	कि.मी.^{२}	३.५ कि.मी		
२६०		प्रा.बि. भवन बैरिया	छ	छ	पक्की/ कच्ची	छैन	छैन	छ	छ	सि.प्र.चौ.बन्जरहा १.५ कि.मी.	कि.मी.^{२}	३ कि.मी		
२६१	वृन्दावन नगरपालिका	प्रा.बि.भवन वृन्दावनखोर, विश्रामपुर	छ	छ	पक्की/ कच्ची	छैन	छैन	छ	छ	प्र.चौ.बिश्रामपुर २ कि.मी.	कि.मी.^{२}	२ कि.मी		
२६२		प्रा.बि. भवन रमौली वैरीया	छ	छ	पक्की/ कच्ची	छैन	छैन	छ	छ	प्र.चौ.बिश्रामपुर १ कि.मी.	कि.मी.^{२}	१ कि.मी		
२६३		साबिक गाबिस भवन रमौली वैरीया	छ	छ	पक्की/ कच्ची	छैन	छैन	छ	छ	प्र.चौ.बिश्रामपुर १ कि.मी.	कि.मी.^{२}	१ कि.मी		
२६४		प्रा.बि.भवन धनगढी विश्रामपुर	छ	छ	पक्की/ कच्ची	छैन	छैन	छ	छ	प्र.चौ.बिश्रामपुर १ कि.मी.	कि.मी.^{२}	१ कि.मी		
२६५		नेपाल युवा क्लब, विश्रामपुर	छ	छ	पक्की/ कच्ची	छैन	छैन	छ	छ	प्र.चौ.बिश्रामपुर १ कि.मी.	कि.मी.^{२}	१ कि.मी		
२६६		प्राथमिक विद्यालय भवन मठबजार विश्रामपुर	छ	छ	पक्की/ कच्ची	छैन	छैन	छ	छ	प्र.चौ.बिश्रामपुर १ कि.मी.	कि.मी.^{२}	१ कि.मी		
२६७		नेपाल मा.वि. भवन बिश्रामपुर	छ	छ	पक्की/ कच्ची	छैन	छैन	छ	छ	प्र.चौ.बिश्रामपुर ०.५ कि.मी.	कि.मी.^{२}	० कि.मी		
२६८		मा.वि. भवन हर्दिया पल्टुवा	छ	छ	पक्की/ कच्ची	छैन	छैन	छ	छ	प्र.चौ.हर्षाहा २ कि.मी.	कि.मी.^{२}	३ कि.मी		
२६९		प्रा.बि. भवन नरकटियाटोल	छ	छ	पक्की/ कच्ची	छैन	छैन	छ	छ	अ.प्र.पोष्ट नरकटीया ०	कि.मी.^{२}	२ कि.मी		
२७०		बतहु मा.वि . हरसाहाटोल	छ	छ	पक्की/ कच्ची	छैन	छैन	छ	छ	प्र.चौ.हर्षाहा ०.५ कि.मी.	कि.मी.^{२}	२ कि.मी		
२७१		प्रा.बि. चमनपुरटोल	छ	छ	पक्की/ कच्ची	छैन	छैन	छ	छ	प्र.चौ.हर्षाहा १ कि.मी.	कि.मी.^{२}	२ कि.मी		
२७२		दलित प्रा.वि. सखुअवाधमौरा	छ	छ	पक्की/ कच्ची	छैन	छैन	छ	छ	प्र.चौ.हर्षाहा २ कि.मी.	कि.मी.^{२}	२.५ कि.मी		
२७३		साबिक गाबिस भवन संखुअव धमौरा	छ	छ	पक्की/ कच्ची	छैन	छैन	छ	छ	प्र.चौ.हर्षाहा १.५ कि.मी.	कि.मी.^{२}	३ कि.मी		
२७४		रुपा नेपाली पाल मा.वि. भवन	छ	छ	पक्की/ कच्ची	छैन	छैन	छ	छ	प्र.चौ.हर्षाहा १.५ कि.मी.	कि.मी.^{२}	३ कि.मी		

२७५		रामजानकी मठ आकर, पाथरटोल	छ	छ	पक्की/ कच्ची	छैन	छैन	छ	छ	प्र.चौ.हर्षाहा २ कि.मी.	कि.मी.^{२}	४ कि.मी		
२७६		मा.बि. वरगजवा, वरगजवाटोल	छ	छ	पक्की/ कच्ची	छैन	छैन	छ	छ	प्र.चौ.हर्षाहा २ कि.मी.	कि.मी.^{२}	४ कि.मी		
२७७		मदर्शा भुसहाटोल	छ	छ	पक्की/ कच्ची	छैन	छैन	छ	छ	प्र.चौ.हर्षाहा २ कि.मी.	कि.मी.^{२}	४ कि.मी		

७. मतगणना स्थलको विवरण :

क्र.सं	स्थानीयतहको नाम	मतगणनास्थलको नाम र ठेगाना	खानेपानीको उपलब्धता	शौचालयको व्यवस्था	सडक कच्ची/पक्की/गोरेटो	टेलिफोन सुविधा	इन्टरनेट सुविधा	मोबाइल सुविधा	विद्युत सुविधा	मतगणना स्थलबाट नजिकको प्रहरी कार्यालयको नाम	मतगणना स्थलबाट नजिकको प्रहरी कार्यालयको दुरी कि.मि.मा	अन्य	कैफियत
१.	इसनाथ नगरपालिका	जनता मा.वि. औरैया	छ	छ	पक्की/ कच्ची	छैन	छैन	छ	छ	प्र.चौ.औरैया	१		
२.	कटहरिया नगरपालिका	जनता मा.वि. कटहरिया-५	छ	छ	पक्की/ कच्ची	छ	छ	छ	छ	ई.प्र.का.कटहरीया	०		
३.	गरुडा नगरपालिका	नमुना मा.वि. बैरिया-४	छ	छ	पक्की	छ	छ	छ	छ	ई.प्र.का.गरुडा	१		
४.	गढिमाइ नगरपालिका	शंकर गुदर मा.वि. समनपुर-६	छ	छ	पक्की	छैन	छैन	छ	छ	ई.प्र.का.समनपुर	०.५		
५.	गुजरा नगरपालिका	उ.मा.वि. सिमरा भवानी-९	छ	छ	पक्की/ कच्ची	छैन	छैन	छ	छ	प्र.चौ.हरिनगर	१		
६.	गौर नगरपालिका	जि.स.स.को कार्यालय, गौर	छ	छ	पक्की	छ	छ	छ	छ	जि.प्र.का. गौर	०.५		
७.	चन्द्रपुर नगरपालिका	जनज्योति क्याम्पस चन्द्रपुर-६	छ	छ	पक्की	छ	छ	छ	छ	ई.प्र.का.च.पुर	१		
८.	दुर्गा भगवती गाउँपालिका	सरस्वती उ.मा.वि. पिपरा भलोहिया	छ	छ	पक्की/ कच्ची	छैन	छैन	छ	छ	ई.प्र.का.गंगापिपरा	०.५		
९	देवाही गोनाही नगरपालिका	जयकिसान उ.मा.वि. धरहरी-९	छ	छ	पक्की/ कच्ची	छैन	छैन	छ	छ	ई.प्र.का.शिवनगर	३		
१०.	परोहा नगरपालिका	ब्रह्म ज्याती उ.मा.वि. लौकाहा	छ	छ	पक्की/ कच्ची	छैन	छैन	छ	छ	अ.प्र.पोष्ट लौकाहा	०		
११.	फतुवा विजयपुर नगरपालिका	विजय मा.वि. लक्षमिनिया-२	छ	छ	पक्की	छैन	छैन	छ	छ	ई.प्र.का. लक्ष्मिनिया	०		
१२.	बौधिमाई नगरपालिका	सरमुजवा भंसार कार्यालय नवनिर्मित भवन	छ	छ	पक्की/ कच्ची	छैन	छैन	छ	छ	ई.प्र.का.कोप्वा	०		
१३.	माधव नारायण नगरपालिका	मा.वि. माधोपुर	छ	छ	पक्की	छैन	छैन	छ	छ	प्र.चौ.माधोपुर	१		
१४.	मौलापुर नगरपालिका	पथरा बुधरामपुर मा.वि.	छ	छ	पक्की/ कच्ची	छ	छ	छ	छ	प्र.चौ.बंकुल	२		
१५.	यमुनामाई गाउँपालिका	जनता मा.वि. सरुवठा-४	छ	छ	पक्की	छ	छ	छ	छ	प्र.चौ.बडर्हवा	२		
१६.	राजदेवी नगरपालिका	नर्सिङ्ग क्याम्पस गौर	छ	छ	पक्की	छ	छ	छ	छ	जि.प्र.का. गौर	२		
१७.	राजपुर नगरपालिका	राजपुर न.पा. नजिक रहेके स्वास्थ्य चौकी	छ	छ	पक्की	छ	छ	छ	छ	ई.प्र.का.राजपुर	२		

१८.	वृन्दावन नगरपालिका	नेपाल मा.वि. विश्रामपुर-२	छ	छ	पक्की/ कच्ची	छ	छ	छ	छ	प्र.चौ.बिश्रामपुर	१		

८. स्थानीय तह निर्वाचन, २०७४ मा परिचालित जनशक्ति विवरण

८.१ जिल्ला निर्वाचन कार्यलयको जनशक्ति :

स्वीकृत दरबन्दी तथा पदपूर्ति सङ्ख्या							काज						कैफियत
क्र. सं.	पद	दरबन्दी सङ्ख्या	पदपूर्ति सङ्ख्या				क्र. सं.	पद	महिला	पुरुष	तेस्रो लिङ्गी	जम्मा	
			महिला	पुरुष	ते.लि.	जम्मा							
१.	जिल्ला निर्वाचन अधिकारी	१	-	१	-	१	१.	शाखा अधिकृत	-	१	-	१	
२.	लेखापाल	१	-	१	-	१	२.	ना.सु.	-	४	-	४	
३.	कम्प्युटर अपरेटर	२	-	२(१क)	-	२	३.	कार्यालय सहयोगी	-	२	-	२	
४.	नायब सुब्बा	२	१	१	-	२							
५.	हलुका सवारी चालक	१ (करार)	-	१	-	१							
६.	कार्यालय सहयोगी	२	-	२	-	२							

८.२ मुख्य/निर्वाचन अधिकृत कार्यलयको जनशक्ति :

क्र.सं.	पद	महिला	पुरुष	तेस्रो लिङ्गी	जम्मा
१.	मुख्य निर्वाचन अधिकृत	-	१	-	१
२.	निर्वाचन अधिकृत	-	१७	-	१७
३.	सहायक निर्वाचन अधिकृत	-	१८	-	१८
४.	लेखा अधिकृत/लेखापाल	-	१८	-	१८
५.	ना.सु./खरिदार	-	१९	-	१९
६.	कम्प्युटर अपरेटर	-	१८	-	१८
७.	हलुका सवारी चालक	-	१८	-	१८
८.	कार्यालय सहयोगी	-	३६	-	३६
९.	सुरक्षा गार्ड		१८	-	१८

८.३ मतदाता शिक्षा कार्यक्रममा परिचालित जनशक्ति :

क्र.सं.	पद	महिला	पुरुष	तेस्रो लिङ्गी	जम्मा
१.	नि.शि.का./म.शि.का.			-	४३४
२.	तालीम समन्वयकर्ता	-		-	
३.	मतदाता शिक्षा जिल्ला समन्वयकर्ता	-	१	-	१
४.	मतदाता शिक्षा स्थानीयतह समन्वयकर्ता	१	१७	-	१८
५.	मतदाता शिक्षा सुपरिवेक्षक	४	७५	-	१३२

८.४ मतदान केन्द्रमा परिचालित जनशक्ति :

क्र.सं.	पद	महिला	पुरुष	तेस्रो लिङ्गी	जम्मा
१.	मतदान अधिकृत	७	४२७	-	४३४
२.	सहायक मतदान अधिकृत	५२	३८२	-	४३४
३.	सहायक कर्मचारी	२८८	५६१	-	८४९
४.	कार्यालय सहयोगी	९४	७७२	-	८६८

८.५ मतगणना स्थलमा परिचालित जनशक्ति :

क्र.सं.	पद	महिला	पुरुष	तेस्रो लिङ्गी	जम्मा
१.	प्रमुख मतगणना अधिकारी	-	१८	-	१८
२.	मतगणना अधिकारी	२	१७१	-	१७३
३.	सुपरीवेक्षक	१२	१६१	-	१७३
४.	गणक	२१	४९८	-	५१९
५.	सहयोगी	५	१६८	-	१७३

९. तालीमको विवरण :

क्र. सं.	तालीमको नाम	तालीमको अवधि	सहभागी सङ्ख्या				कैफियत
			महिला	पुरुष	तेस्रो लि.	जम्मा	
१.	मतदाता शिक्षा तालीम	२०७४/०१/१५ देखि २२ सम्म	३६२	७४	-	४३६	
२.	निर्वाचन सामग्री तथा लेखा व्यवस्थापन	२०७४/०१/१३ गते	-	३२	-	३२	
३.	मतदान तथा मतगणना	२०७४/०५/२५ देखि २६ गते	८५	८२६	-	९११	-
४.	निर्वाचन र प्रविधि व्यवस्थापन	२०७४/०१/२४	१	१५	-	१६	
५.	मतदान कर्मचारी अभिमुखीकरण	२०७४/०५/३१	४३४	१७१५	-	२१४९	

१०. मतदाता शिक्षा कार्यक्रम :

१०.१ मतदाता शिक्षा कार्यक्रममा भएका क्रियाकलापहरुः

क्र.सं.	क्रियाकलापको नाम	क्रियाकलाप सङ्ख्या	सहभागिता				कैफियत
			महिला	पुरुष	तेस्रो लिङ्गी	जम्मा	
१.	नमूना मतदान	१६	३०५	७३५	-	१०४०	
२.	अन्तरक्रिया	१	२६	५५	-	८१	
३.	सडक नाटक	-	-	-	-	-	-

१०.२ मतदाता शिक्षाका लागि प्रयोग भएका माध्यमहरु :

क्र.सं.	सामाग्री	सङ्ख्या/पटक	कैफियत
१.	पोष्टर	४४०५०	
२.	हाते पुस्तिका	६३९६०	
३.	FAQ (बराबर सोधिने प्रश्न)	१२३५०	
४.	डटपेन	४३६	
५.	टिसर्ट	८७२	
६.	प्रचारप्रसार (सञ्चार माध्यमहरु)	२०	
७.	क्यालेण्डर	५००	

११. जिल्ला निर्वाचन कार्यालयका भौतिक सामग्रीको अवस्था :

क्र. सं.	भौतिक सामग्रीको नाम	परिणाम (सङ्ख्या, बिघा, कठ्ठा, कोठा आदी)	अवस्था (चालु, मर्मत गर्नुपर्ने, लिलाम गर्नुपर्ने)	कैफियत
१.	जग्गा	छैन ।		
२.	भवन	छैन ।		
३.	गाडी	२ वटा		
४.	मोटरसाईकल	१ वटा	चालु	
५.	सर्भर	३ वटा	१ चालु	
६.	कम्प्युटर	३	मर्मत गर्नुपर्ने	
७.	ल्यापटप	४७ वटा		
८.	जेनेरेटर	१६ वटा	१६ वटा लिलाम गर्नुपर्ने	
९.	प्रिन्टर/फोटोकपी मेशिन	२४ वटा	२० चालु	
१०.	मतपेटिका	११०१ थान	८५लि. ५६० ८०लि. २८० ४३लि. २६१	
११.	GPS मेशिन	१ वटा	चालु	
१२.	EVM मेशिन	२ वटा	मर्मत गर्नुपर्ने	

१२. जोखिम व्यवस्थापन :

१२.१ निर्वाचनसँग सम्बन्धित भएका घटनाहरुः

क्र.सं.	स्थानीय तहको नाम	मतदान केन्द्रको नाम र ठेगाना	जोखिमका विषय				कैफियत
			निर्वाचनसँग प्रत्यक्ष सम्बन्धित घटना	भौगोलिक तथा प्राकृतिक कठिनाई	सामाजिक, धार्मिक तथा सांस्कृतिक कारण	अन्य	
१	मौलापुर न.पा.	प्रा.बि. भवन गम्हरिया, पतौरा	मतदान केन्द्रमा हो-हल्ला हुँदा गोली चलेको घटना	-	-	-	-

१२.२ सुरक्षाव्यवस्थापन :

१२.३ स्थगित भई पुनः मतदान भएका स्थानहरुको विवरण :

क्र.सं.	स्थानीय तहको नाम	वडा नं.	मतदान केन्द्र	पुनः मतदान भएको मिति	स्थगित भएको कारण	कैफियत
-	-	-	-	-	-	-

१२.४ अन्य केही : कुनै पनि नभएको ।

१३. निर्वाचन आचारसंहिताको पालनाको स्थिति :

क्र.सं.	उजुरी परेको निकाय	उजुरीको बिषय*							कैफियत
		१	२	३	४	५	६	७	
१.	मु.नि.का.को कार्यालय	-	-	-	-	-	-	-	
२.	नि.अ.को कार्यालय	-	-	-	-	-	-	-	
३.	जिल्ला प्रशासन कार्यालय	-	-	-	-	-	-	-	
४.	अनुगमनकर्ता	-	-	-	-	-	-	-	
५.	जिल्ला निर्वाचन कार्यालय	-	-	-	-	१	-	२	

*उजुरीको बिषयः १. जुलुस/आमसभा २. सवारी साधन दूरुपयोग ३. प्रलोभन/धाकधम्की ४. प्रचारप्रसारमा अवरोध ५. कर्मचारी सम्बन्धी ६. सञ्चार माध्यम ७. अन्य

१४. मिडियाको विवरण :

क्र. सं.	टि.भि./एम.एम./पत्रपत्रिका/ अनलाईन नाम	ठेगाना	फोन नं.	फ्याक्स	ईमेल
१	राजदेवी एफ.एम. ९३.२ मेगाहर्ज	गौर, रौतहट	९८४५३८०५००		fm.rajdevi@gmail.com
२	मधेश जनआवाज एफ.एम. ९८.६ मेगाहर्ज	गरुडा, रौतहट	९८५५०४२१५७		mjnews@yahoo.com
३	मधेश मसला एफ.एम. १०६.४ मेगाहर्ज	गौर, रौतहट	९८५५०४२५००		radiomm.news@gmail.com
४	कोहिनुर एफ.एम. ८७.७ मेगाहर्ज	गौर, रौतहट	९८५५०४०६९८		
५	रेडियो संस्कृती एफ.एम. ९८.२ मेगाहर्ज	गौर, रौतहट	९८४४२५५९६०		radiosanskriti98.2@gmail.com
६	रौतहट एफ.एम. ९०.८ मेगाहर्ज	गौर, रौतहट	९८४५३८०६२८		rautahatfm@gmail.com
७	गुजरामाइ एफ.एम. ९३.८ मेगाहर्ज	गौर, रौतहट	९८५११४१३७६		gujaramaifm@gmail.com
८	नुनथर एफ.एम. १०२.६ मेगाहर्ज	चन्द्रपुर, रौतहट	९८४५१००२२२		subbakarki30@gmail.com
९	गुञ्जन एफ.एम. १०५.३ मेगाहर्ज	चन्द्रपुर, रौतहट	९८४५२३८६५०		gunjanfmchapur105.3@gmail.com
१०	चन्द्रपुर एफ.एम. १०२.२ मेगाहर्ज	चन्द्रपुर रौतहट			
११	हाइवे न्यूज दैनिक	चन्द्रपुर, रौतहट	९८५५०४११११		highwaynewsdaily@gmail.com
१२	तराई एक्सप्रेस दैनिक	चन्द्रपुर, रौतहट	९८५१०४१९२३		terai2express@gmail.com
१३	प्रतिरक्षा साप्ताहिक	चन्द्रपुर , रौतहट	९८५५०४१७१५		
१४	रौतहट खबर साप्ताहिक	रौतहट	९८४५१००२२२		subbakarki30@gmail.com
१५	क्रान्तिद्रारा दैनिक	गौर, रौतहट	९८५५०४२४८२		pcjharautahat@gmail.com
१६	सत्य दैनिक	गौर, रौतहट	९८५५०२३०४४		daniksatyadaily@gmail.com
१७	राजदेवी दैनिक	गौर, रौतहट	९८५५०४०२२९		dainikrajdevi@gmail.com
१८	प्रभावकारी दैनिक	गौर, रौतहट	९८४५१३४६९८		pravinarawal.gaur@gmail.com
१९	मध्य तराई दैनिक	गौर, रौतहट	९८४५०२४५१७		prabhajha@gmail.com
२०	हस्तक्षेप दैनिक	गौर, रौतहट	९८४५०२४५१७		hastachhepdainik@gmail.com
२१	दिव्य जागरण दैनिक	गौर, रौतहट	९८५५०४४३५८		divyjagaundaily672@gmail.com
२२	सगम सोच दैनिक	गौर, रौतहट	९८४५०५७६७२		sangamsoch@gmail.com
२३	बज्जिका वाणी साप्ताहिक	गौर, रौतहट	९८४५१३४३७९		sangamsoch@gmail.com
२४	आलोक दर्पण साप्ताहिक	गौर, रौतहट	९८४५२८००५२		
२५	स्टार न्यूज साप्ताहिक	गौर, रौतहट	९८४५१२१९२६		
२६	रौतहट दृष्टि साप्ताहिक	गौर, रौतहट	९८४५०५७९४६		dsaptahik@gmail.com

१५. स्थानीय तह निर्वाचन खर्च सम्बन्धी विवरण :

क्र.सं.	निकाय, ठेगाना	कूल निकासा रु.	कूल खर्च रु.	कूल बाँकी रु.	कैफियत
१.	मु. नि. अ. को कार्यालय, गौर	३९५३२७००	३७६९४०००	१,८३८,७००।००	
२.	नि. अ. को कार्यालय, ईशनाथ नगरपालिका	१७४९३००	१७३२६६९.१६	१६,६३०।८४	
३.	नि. अ. को कार्यालय, कटहरिया नगरपालिका	१७११२००	१७११२००		
४.	नि. अ. को कार्यालय, गरुडा नगरपालिका	१९१९६००	१७२३६१९	१९५,९८१।००	
५.	नि. अ. को कार्यालय, गढिमाइ नगरपालिका	१७८७०००	१७००५००	८६,५००।००	
६.	नि. अ. को कार्यालय, गुजरा नगरपालिका	१८२५०००	१७१४०००	१११,०००।००	
७.	नि. अ. को कार्यालय, चन्द्रपुर नगरपालिका	१८२५०००	१७१४०००	१११,०००।००	
८.	नि. अ. को कार्यालय, दुर्गा भगवती गाउँपालिका	१४१३०००	१४१३०००		
९	नि. अ. को कार्यालय, देवाही गोनाही नगरपालिका	१५७८६००	१५२१९२१	५६,६७९।००	
१०.	नि. अ. को कार्यालय, परोहा नगरपालिका	१६५४७००	१४२१४८३	२३३,२१७।००	
११.	नि. अ. को कार्यालय, फतुवा विजयपुर नगरपालिका	१६७२३००	१६५२१६१.८८	२०,१३८।१२	
१२.	नि. अ. को कार्यालय, बौधिमाई नगरपालिका	१७४९३००	१७४९३००		
१३.	नि. अ. को कार्यालय, माधव नारायण नगरपालिका	१७३०१००	१७३०१००		
१४.	नि. अ. को कार्यालय, मौलापुर नगरपालिका	१५०२९००	१४२०४६८.६६	८२,४३१।३४	
१५.	नि. अ. को कार्यालय, यमुनामाई गाउँपालिका	१३९३८००	१३९३८००		
१६.	नि. अ. को कार्यालय, राजदेवी नगरपालिका	१६२९०००	१६२९०००		
१७.	नि. अ. को कार्यालय, राजपुर नगरपालिका	१६९२४००	१४३३१५४.६९	२५९,२४५।३१	
१८.	नि. अ. को कार्यालय, वृन्दावन नगरपालिका	१७५३३००	१७०४७४२	४८,५५८।००	
१९.	जिल्ला निर्वाचन कार्यालय रौतहट	४३५३८६७२	३१२०७९८४.९६	१२३३०६८७.०४	
	जम्मा				

१६. जिल्ला स्थित क्रियाशिल राजनीतिक दलहरुको विवरणः (स्थानीय तह निर्वाचन, २०७४ मा जिल्लामा दर्ता भएका राजनीतिक दलहरु)

क्र.सं.	राजनीतिक दलको नाम	ठेगाना	फोन नं.	फ्याक्स	ईमेल
१	राष्ट्रवादी एकता पार्टी	गौर नगरपालिका	९८४५१६१३०१		
२	युनाइटेड ग्रिन अर्गनाइजेसन	गौर नगरपालिका	९८५१०१९३९१		
३	लिबरल डेमोक्रेटिक पार्टी	गौर नगरपालिका	९८०९१५४७७०		
४	बहुजन समाज पार्टी	गौर नगरपालिका	९८४५१७०२६९		
५	नेपाल सद्भावना पार्टी	गौर नगरपालिका	९८५५०२५०८४		
६	लोककल्याणकारी जनता पार्टी	गौर नगरपालिका	९८४५४१०२१२		
७	ने.क.पा.(माओवादी)	गौर नगरपालिका	९८४५१०१०६७		
८	मधेश तराई फोरम	गौर नगरपालिका	९८४५११७७१३		
९	तराई मधेश सदभावना पार्टी	गौर नगरपालिका	९८११८८७७८३		
१०	बहुजन शक्ति पार्टी	गौर नगरपालिका	९८४५२३८९४१		
११	नया शक्ति पार्टी	गौर नगरपालिका	९८५११३४४२१		
१२	ने.क.पा. माले	गौर नगरपालिका	९८०११७७७८१		
१३	रा.प्र.पा.	गौर नगरपालिका	९८४५०५९९४७		
१४	राष्ट्रिय यथार्थवादि पार्टी	गौर नगरपालिका	९८०३०२५००४		
१५	चुरेभावर लोकतान्त्रिक पार्टी	गौर नगरपालिका	९८४५८९५७६५		
१६	सद्भावना पार्टी	गौर नगरपालिका	९८५५०४००२०		
१७	नेपाल परिवार दल	गौर नगरपालिका	९८०१०४२९९१		
१८	नेपाल समाजवादि पार्टी	गौर नगरपालिका	९८४५८९३१६०		
१९	नेपाल जनता पार्टी	गौर नगरपालिका	९८०७२११४२८		
२०	राष्ट्रिय जनमोर्चा पार्टी	गौर नगरपालिका	९८४५२५३८४२		
२१	नेकपा माले	गौर नगरपालिका	९८४५१६१०८१		
२२	मधेशी जनअधिकार फोरम	गौर नगरपालिका	९८४१७९९५६६		
२३	नेपाल कम्युनिष्ट पार्टी	गौर नगरपालिका	९८५५०४०४२८		
२४	पिछडा वर्ग निषाद दलित जनता पार्टी	गौर नगरपालिका	९८१११७१४०५		
२५	नेपाली कांग्रेस	गौर नगरपालिका	९८५१०८६८३५		
२६	तराई मधेश लोकतान्त्रिक पार्टी	गौर नगरपालिका	९८४५०६३८६६		

२७	ने.क.पा.(माओवादी)	गौर नगरपालिका	९८५५०२५३६५		
२८	नेपाली जनता दल	गौर नगरपालिका	९८४५२८००१०		
२९	नेपाल पुर्व राष्ट्रसेवक लाकतान्त्रिक पार्टी	गौर नगरपालिका	९८४५०३५४५१		
३०	ने.क.पा. संयुक्त	गौर नगरपालिका	९८४५२८०६५७		
३१	संघिय समाजवादि फोरम	गौर नगरपालिका	९८५५०४०५६७		
३२	राष्ट्रिय शिवसेना पार्टी	गौर नगरपालिका	९८४५६४७१४४		
३३	नेपाल मजदुर किशान पार्टी	गौर नगरपालिका	९७४५०११६६०		
३४	ने.क.पा. मार्क्सवादी	गौर नगरपालिका	९८४५३५४९७३		
३५	राष्ट्रवादी पार्टी	गौर नगरपालिका	९८०३९६१७१८		
३६	राट्रिय मधेश समाजवादि पार्टी	गौर नगरपालिका	९८५५०४०६०९		

१७. जिल्ला स्थित कार्यालयहरुको विवरण :

क्र.सं.	कार्यालयको नाम	ठेगाना	फोन नं.	फ्याक्स	ईमेल
१	जि.प्रशासन कार्यालय	गौर नगरपालिका, रौतहट	५२००३३	५२०४५३	daorautahat@gmail.com
२	कारागार कार्यालय	गौर नगरपालिका, रौतहट			
३	मालपोत कार्यालय	गौर नगरपालिका, रौतहट	५२०१२४		
४	नापी कार्यालय	गौर नगरपालिका, रौतहट	५२०१२८		
५	जिल्ला हुलाक कार्यालय	गौर नगरपालिका, रौतहट	५२०१७४		
६	गौर भन्सार का.	गौर नगरपालिका, रौतहट	५२०११०		gaur@customs.gov.np
७	को.तथा ले.नि.का.	गौर नगरपालिका, रौतहट	५२०१०९		
८	भूमि सुधार कार्यालय	गौर नगरपालिका, रौतहट	५२०१३७		
९	जि.सहकारी का.	गौर नगरपालिका, रौतहट	५२०१२६		
१०	करदाता सेवा केन्द्र	गौर नगरपालिका, रौतहट	५२१४३१	५२१४२९	
११	स्था.शान्ति समिति	गौर नगरपालिका, रौतहट	५२१४०२		
१२	जि.वाल कल्याण समिति	गौर नगरपालिका, रौतहट			
१३	पशु क्वारेन्टाइन औरैया	रौतहट			
१४	जि.निर्वाचन कार्यालय	गौर नगरपालिका, रौतहट	५२०१००		ec.daorautahat@yahoo.com
१५	जिल्ला स्वास्थ्य कार्यालय	गौर नगरपालिका, रौतहट	५२०१४२		
१६	जि.आयुर्वेद औ.च.पुर	गौर नगरपालिका, रौतहट			
१७	जि.स.स.को.का.	गौर नगरपालिका, रौतहट	५२०१४४		
१८	गौर नगरपालिका का.	गौर नगरपालिका, रौतहट	५२०१८६		
१९	रौतहट जिल्ला अदालत	गौर नगरपालिका, रौतहट	५२०१०१		
२०	जि.सरकारी वकिल का.	गौर नगरपालिका, रौतहट	५२०११४		
२१	जि.प्राविधिक कार्यालय	गौर नगरपालिका, रौतहट	५२०८६९		
२२	जि.कृषि विकास का.	गौर नगरपालिका, रौतहट	५२०००१		
२३	जिल्ला पशु सेवा का.	गौर नगरपालिका, रौतहट	५२०१२५		
२४	जि.शिक्षा कार्यालय	गौर नगरपालिका, रौतहट	५२०१२०	५२०९४८	
२५	म.क्षे.सिचाई कार्यालय	गौर नगरपालिका, रौतहट	५२०१६२		
२६	जिल्ला वन कार्यालय	गौर नगरपालिका, रौतहट	५४०२१०		
२७	जि.खा.पा.तथा स.स.का.	गौर नगरपालिका, रौतहट	५२०१०३		
२८	वागमति सि.आ.साइट का.	गौर नगरपालिका, रौतहट			
२९	भुमिगत जल सिचाइ विकास डिभिजन	गौर नगरपालिका, रौतहट			
३०	ज.उ.प्र.नि.का.वीरगंज (साइट)	रौतहट			
३१	जि.भू-संरक्षण का. च.पुर	रौतहट	५४०२३५		
३२	डिभिजन सडक का.च.पुर	रौतहट			
३३	ईलाका प्रशा.कार्यालय च.पुर	रौतहट	५४०२३६		
३४	इलाका प्रशा.का.गरुडा	रौतहट	०५५-५६५४२४		
३५	यातायात व्य.सेवा का.	गौर नगरपालिका, रौतहट	९८४५०४१४५६		
३६	मालपोत कार्यालय,मौलापुर	रौतहट	९८५५०४०९१४		
	संस्थान				
३७	नेपाल विद्युत प्रा.गौर	गौर नगरपालिका, रौतहट	५२०३००		

३८	नेपाल टेलिकम गौर	गौर नगरपालिका, रौतहट	५२०२२२		
	खानेपानी संस्थान गौर	गौर नगरपालिका, रौतहट	५२०६११		
३९	कृषि सामाग्री संस्थान	गौर नगरपालिका, रौतहट	५४०२५५		
४०	कृषि विकास वैंक	गौर नगरपालिका, रौतहट	५२९४०६,५२९१०४,५२०२५५		
४१	राष्ट्रिय वा.वैंक	गौर नगरपालिका, रौतहट	५२०३०८		
४२	नेपाल वैंक लि.	गौर नगरपालिका, रौतहट	५२०१५५		
४३	युवा तथा साना व्यवसायी स्वरोजगार कोष	गौर नगरपालिका, रौतहट			
४४	साल्ट ट्रेडिङ्ग क.लि.	गौर नगरपालिका, रौतहट			
४५	जि.युवा समिति गौर	गौर नगरपालिका, रौतहट			

१८. जिल्ला स्थित सुरक्षा निकायहरु :

क्र.सं.	कार्यालयको नाम	ठेगाना	फोन नं.	फ्याक्स	ईमेल
१.	जिल्ला प्रहरी कार्यालय		५२०१७७		
२.	स.प्र.वल सीमा सु.का.				
३.	श्री इन्द्र बक्स गण		५२०९३०		
४.	राष्ट्रिय अनुसन्धान जिल्ला कार्यालय		५२००७७		
५.	जिल्ला ट्राफिक कार्यालय				

१९ . ढुवानीमा प्रयोग भएका सवारी–साधनको विवरण :

१९.१ मतदान पूर्वको ढुवानी (जिल्लाबाट निर्वाचन अघि मालसामान, मतदाता शिक्षा सामाग्री मतदान स्थल सम्म ढुवानी गर्दा प्रयोग गरिएका साधनहरु) :

क्र.सं.	स्थानीय तहको नाम	सवारी-साधनको किसिम	सवारी-साधनको सङ्ख्या	कैफियत
१.	इसनाथ नगरपालिका	बस/ट्याम्पो	आवश्यकता अनुसार	
२.	कटहरिया नगरपालिका	बस/ट्याम्पो	आवश्यकता अनुसार	
३.	गरुडा नगरपालिका	बस/ट्याम्पो	आवश्यकता अनुसार	
४.	गढिमाइ नगरपालिका	बस/ट्याम्पो	आवश्यकता अनुसार	
५.	गुजरा नगरपालिका	बस/ट्याम्पो	आवश्यकता अनुसार	
६.	गौर नगरपालिका	बाइक/बस	आवश्यकता अनुसार	
७.	चन्द्रपुर नगरपालिका	बस	आवश्यकता अनुसार	
८.	दुर्गा भगवती गाउँपालिका	बस	आवश्यकता अनुसार	
९	देवाही गोनाही नगरपालिका	बस	आवश्यकता अनुसार	
१०.	परोहा नगरपालिका	बस	आवश्यकता अनुसार	
११.	फतुवा विजयपुर नगरपालिका	बस	आवश्यकता अनुसार	
१२.	बौधिमाई नगरपालिका	बस	आवश्यकता अनुसार	
१३.	माधव नारायण नगरपालिका	बस	आवश्यकता अनुसार	
१४.	मौलापुर नगरपालिका	बस	आवश्यकता अनुसार	
१५.	यमुनामाई गाउँपालिका	बस	आवश्यकता अनुसार	
१६.	राजदेवी नगरपालिका	बस	आवश्यकता अनुसार	
१७.	राजपुर नगरपालिका	बाइक/बस	आवश्यकता अनुसार	
१८.	वृन्दावन नगरपालिका	बस	आवश्यकता अनुसार	

१९.२ मतदान पश्चात मतपेटिकाको ढुवानी :

क्र.सं.	स्थानीय तहको नाम	सवारी-साधनको किसिम	सवारी-साधनको सङ्ख्या	कैफियत
१.	ईसनाथ नगरपालिका	पिकअप	आवश्यकता अनुसार	
२.	कटहरिया नगरपालिका	पिकअप	आवश्यकता अनुसार	
३.	गरुडा नगरपालिका	पिकअप	आवश्यकता अनुसार	
४.	गढिमाइ नगरपालिका	पिकअप	आवश्यकता अनुसार	

५.	गुजरा नगरपालिका	पिकअप	आवश्यकता अनुसार	
६.	गौर नगरपालिका	पिकअप	आवश्यकता अनुसार	
७.	चन्द्रपुर नगरपालिका	पिकअप	आवश्यकता अनुसार	
८.	दुर्गा भगवती गाउँपालिका	पिकअप	आवश्यकता अनुसार	
९	देवाही गोनाही नगरपालिका	पिकअप	आवश्यकता अनुसार	
१०.	परोहा नगरपालिका	पिकअप	आवश्यकता अनुसार	
११.	फतुवा विजयपुर नगरपालिका	पिकअप	आवश्यकता अनुसार	
१२.	बौधिमाई नगरपालिका	पिकअप	आवश्यकता अनुसार	
१३.	माधव नारायण नगरपालिका	पिकअप	आवश्यकता अनुसार	
१४.	मौलापुर नगरपालिका	पिकअप	आवश्यकता अनुसार	
१५.	यमुनामाई गाउँपालिका	पिकअप	आवश्यकता अनुसार	
१६.	राजदेवी नगरपालिका	पिकअप	आवश्यकता अनुसार	
१७.	राजपुर नगरपालिका	पिकअप	आवश्यकता अनुसार	
१८.	वृन्दावन नगरपालिका	पिकअप	आवश्यकता अनुसार	

२०. स्थानीय तह निर्वाचन, २०७४ मा भाग लिने मतदाता सङ्ख्या र मतदान सम्बन्धी विवरण :

क्र. सं.	स्थानीय तहको नाम	कूल मतदाता				जम्मा खसेको मत	जम्मा खसेको मत %	सदर मत	सदर मत %	पूर्ण रुपमा बदर मत सङ्ख्या	पूर्ण रुपमा बदर मत %
		महिला	पुरुष	ते.लि.	जम्मा						
१.	ईशनाथ नगरपालिका	10464	8404	-	18868	14,449	76.58			1,046	७
२.	कटहरिया नगरपालिका	9869	7989	-	17858	15,188	85.05			441	३
३.	गढीमाई नगरपालिका	11090	8873	-	19963	16,665	83.48			239	१
४.	गरुडा नगरपालिका	12670	10720	-	23390	19,590	83.75			369	२
५.	गुजरा नगरपालिका	10892	10056	-	20948	17,300	82.59			646	४
६.	गौर नगरपालिका	9046	7527	-	16573	12,554	75.75			241	२
७.	चन्द्रपुर नगरपालिका	19161	18682	-	37843	28,537	75.41			1,911	७
८.	दुर्गा भगवती गाउँपालिका	6303	5015	-	11318	8,235	72.76			130	२
९	देवाही गोनाही नगरपालिका	7809	6247	-	14056	11,632	82.75			304	३
१०.	परोहा नगरपालिका	9175	7320		16495	12,984	78.71			289	२
११.	फतुवा बिजयपुर नगरपालिका	9009	7306		16315	13,490	82.68			421	३
१२.	बौधीमाई नगरपालिका	8506	6910		15416	12,521	81.22			340	३
१३.	माधव नारायण नगरपालिका	10039	8043		18082	14,725	81.43			330	२
१४.	मौलापुर नगरपालिका	6851	5515		12366	9,618	77.78			63	१
१५.	यमुनामाई गाउँपालिका	5890	4886		10776	8,529	79.15			97	१
१६.	राजदेवी नगरपालिका	8097	6372		14469	11,260	77.82			162	१
१७.	राजपुर नगरपालिका	9850	7501		17351	13,813	79.61			939	७
१८.	वृन्दावन नगरपालिका	10343	8588		18931	15,932	84.16			374	२
		175064	**145954**		**321018**	**257022**	८०.०४				२.९३

२१ स्थानीय तह निर्वाचन २०७४ का परिणाम

२१.१ स्थानीय तह निर्वाचनमा जिल्ला अन्तर्गत सम्पूर्ण नगरपालिका तथा गाउँपालिकाका वडाहरु समेतबाट उम्मेदवारहरु र विजयी उम्मेदवारहरुको विवरण (विजयी उम्मेदवारलाई कैफियतमा खुलाउने) :

क्र.सं.	स्थानीयतहको नाम	वडा नं.	पद	उम्मेदवारको नाम			राजनितिक दलको नाम	प्राप्त मत	कैफियत
				नामथर	उमेर	लिङ्ग			
१	गरुडा नगरपालिका			आनन्द जयसवाल	२३	पु	स्वतन्त्र	४	
२	गरुडा नगरपालिका			ईनु राय यादव	६४	पु	संघीय समाजवादी फोरम, नेपाल	३८७६	विजयी
४	गरुडा नगरपालिका			कन्थमनी प्रसाद कलवार	४९	पु	स्वतन्त्र	१३५९	
५	गरुडा नगरपालिका			किशोरी सहनी	३७	पु	नेपाल परिवार दल	२	
६	गरुडा नगरपालिका			चुनचुन प्रसाद यादव	३१	पु	स्वतन्त्र	०	
७	गरुडा नगरपालिका			पुरुषोतम मिश्र	४३	पु	स्वतन्त्र	०	
८	गरुडा नगरपालिका			बाबुलाल महरा	४८	पु	बहुजन शक्ति पार्टी	१५	
९	गरुडा नगरपालिका			मोहन दास तात्मा	५०	पु	नेपाल कम्युनिष्ट पार्टी (संयुक्त)	१४	
१०	गरुडा नगरपालिका			मोहम्मद शेख कलिमुल्लाह	४७	पु	नेपाल कम्युनिष्ट पार्टी (एकीकृत मार्क्सवादी-लेनिनवादी)	३३५७	
११	गरुडा नगरपालिका			राजकिशोर साह	३५	पु	स्वतन्त्र	०	
१२	गरुडा नगरपालिका			राम सेवक प्रसाद साह	३८	पु	स्वतन्त्र	१८	
१३	गरुडा नगरपालिका		प्रमुख	रामचन्द्र प्रसाद	५८	पु	राष्ट्रिय जनता पार्टी नेपाल	१९४२	
१४	गरुडा नगरपालिका			रामसिह राय यादव	३२	पु	स्वतन्त्र	०	
१५	गरुडा नगरपालिका			रामानन्द साह कानु	३८	पु	स्वतन्त्र	०	
१६	गरुडा नगरपालिका			लक्ष्मीनारायण राय यादव	५१	पु	स्वतन्त्र	०	
१७	गरुडा नगरपालिका			लाल बाबु प्रसाद चौधरी	४०	पु	नेपाल मजदुर किसान पार्टी	१४	
१८	गरुडा नगरपालिका			लालबाबु सहनी	३७	पु	स्वतन्त्र	०	
१९	गरुडा नगरपालिका			वीरेन्द्र राय यादव	४०	पु	स्वतन्त्र	०	
२०	गरुडा नगरपालिका			शेख अन्सारुल	४४	पु	स्वतन्त्र	०	
२१	गरुडा नगरपालिका			शेख जर्नेल	३२	पु	स्वतन्त्र	५	
२२	गरुडा नगरपालिका			सिकिन्द्र साह	३०	पु	स्वतन्त्र	०	
२३	गरुडा नगरपालिका			सुनिल कुमार यादब	४२	पु	नेपाली काँग्रेस	३८०३	
२४	गरुडा नगरपालिका			सुरेन्द्र कुमार जयसवाल	३५	पु	नेपाल कम्युनिष्ट पार्टी (माओवादी केन्द्र)	३३३३	
२५	गरुडा नगरपालिका			हजरत अली	३६	पु	स्वतन्त्र	०	
२६	गरुडा नगरपालिका			अनार्सी देवी	५५	म	नेपाल परिवार दल	२४	
२७	गरुडा नगरपालिका			अनिल कुमार	४१	पु	स्वतन्त्र	२८	
२८	गरुडा नगरपालिका			गान्धि कुमारी यादव	२६	पु	नेपाल मजदुर किसान पार्टी	७	
२९	गरुडा नगरपालिका			गिता देवी	४६	म	राष्ट्रिय जनता पार्टी नेपाल	१६९५	
३०	गरुडा नगरपालिका			जलसीया कुमारी देवी	३९	म	नेपाल कम्युनिष्ट पार्टी (माओवादी केन्द्र)	३०५२	
३१	गरुडा नगरपालिका			ढोराई साह	५५	पु	स्वतन्त्र	०	
३२	गरुडा नगरपालिका			देवकान्त राय यादव	४०	पु	नेपाली जनता दल	११९	
३३	गरुडा नगरपालिका		उपप्रमुख	पानपती कुमारी सहनी	२५	म	नेपाल कम्युनिष्ट पार्टी (एकीकृत मार्क्सवादी-लेनिनवादी)	३२५५	
३४	गरुडा नगरपालिका			पुनदेव ठाकुर	४०	पु	स्वतन्त्र	०	
३५	गरुडा नगरपालिका			रंगीला कुमारी जयसवाल	३७	म	नेपाली काँग्रेस	४६०३	विजयी
३६	गरुडा नगरपालिका			राम पुकार सहनी	३६	पु	स्वतन्त्र	०	
३७	गरुडा नगरपालिका			विन्दु कुमारी देवी साह	३४	म	संघीय समाजवादी फोरम, नेपाल	४१२०	
३८	गरुडा नगरपालिका			विन्दु देवी यादव	४५	म	नेपाल कम्युनिष्ट पार्टी (संयुक्त)	१०	
३९	गरुडा नगरपालिका			हरि किशोर सहनी	२६	पु	स्वतन्त्र	१२	
४०	गरुडा नगरपालिका			हेमन्ती देवी चमार	४५	म	बहुजन शक्ति पार्टी	४	
४१	गरुडा नगरपालिका			अबास अँसारी	६१	पु	स्वतन्त्र	३	
४२	गरुडा नगरपालिका			देव नारायण साह	३८	पु	राष्ट्रिय जनता पार्टी नेपाल	५३	
४३	गरुडा नगरपालिका			प्रेम कुमार यादव	३७	पु	नेपाली काँग्रेस	४३८	
४४	गरुडा नगरपालिका			रामविश्वास राय यादव	४७	पु	नेपाल कम्युनिष्ट पार्टी (माओवादी केन्द्र)	१४०	
४५	गरुडा नगरपालिका		वडाअध्यक्ष	वीरेन्द्र राय यादव	६६	पु	नेपाल कम्युनिष्ट पार्टी (एकीकृत मार्क्सवादी-लेनिनवादी)	१६९	
४६	गरुडा नगरपालिका	१		शेख वहाव	५९	पु	स्वतन्त्र	४३५	
४७	गरुडा नगरपालिका			सरोज कुमार यादव	३५	पु	संघीय समाजवादी फोरम, नेपाल	६०२	विजयी
४८	गरुडा नगरपालिका			धनै साह	५४	पु	नेपाल कम्युनिष्ट पार्टी (एकीकृत मार्क्सवादी-लेनिनवादी)	२५६	
४९	गरुडा नगरपालिका		सदस्य	नसिर अंसारी	५८	पु	नेपाली काँग्रेस	४२९	
५०	गरुडा नगरपालिका			प्रमोद साह	४५	पु	नेपाल कम्युनिष्ट पार्टी (माओवादी केन्द्र)	२१६	
५१	गरुडा नगरपालिका			बोध नारायण साह	५८	पु	नेपाल कम्युनिष्ट पार्टी (माओवादी केन्द्र)	२१९	

५२	गरुडा नगरपालिका			भोला अंसारी	४८	पु	राष्ट्रिय जनता पार्टी नेपाल	७६	
५३	गरुडा नगरपालिका			रामबालक महतो	३४	पु	संघीय समाजवादी फोरम, नेपाल	४९१	विजयी
५४	गरुडा नगरपालिका			शेख मंजर	४६	पु	नेपाल कम्युनिष्ट पार्टी (एकीकृत मार्क्सवादी-लेनिनवादी)	३१९	
५५	गरुडा नगरपालिका			शेख वाहित	४०	पु	राष्ट्रिय जनता पार्टी नेपाल	१०६	
५६	गरुडा नगरपालिका			श्री राम पंडित	५१	पु	संघीय समाजवादी फोरम, नेपाल	४३६	विजयी
५७	गरुडा नगरपालिका			सोनालाल राय यादव	४६	पु	नेपाली काँग्रेस	३१६	
५८	गरुडा नगरपालिका		महिला सदस्य	अम्वरी खातुन	५६	म	नेपाली काँग्रेस	४५१	
५९	गरुडा नगरपालिका			पुकरिया महतो	५४	म	नेपाल कम्युनिष्ट पार्टी (माओवादी केन्द्र)	१७४	
६०	गरुडा नगरपालिका			फुलसन खातुन	४३	म	नेपाल कम्युनिष्ट पार्टी (एकीकृत मार्क्सवादी-लेनिनवादी)	२४१	
६१	गरुडा नगरपालिका			राजमति देवी	६३	म	संघीय समाजवादी फोरम, नेपाल	५७०	विजयी
६२	गरुडा नगरपालिका			सविता कुमारी	३१	म	राष्ट्रिय जनता पार्टी नेपाल	६८	
६३	गरुडा नगरपालिका		दलित महिला सदस्य	फुल कुमारी देवी	५१	म	नेपाली काँग्रेस	४३८	
६४	गरुडा नगरपालिका			राम भजनी देवी	५२	म	नेपाल कम्युनिष्ट पार्टी (माओवादी केन्द्र)	१७३	
६५	गरुडा नगरपालिका			लालवती देवी	५२	म	नेपाल कम्युनिष्ट पार्टी (एकीकृत मार्क्सवादी-लेनिनवादी)	२०४	
६६	गरुडा नगरपालिका			सिकिया देवी	२९	म	संघीय समाजवादी फोरम, नेपाल	५४८	विजयी
६७	गरुडा नगरपालिका			सुमिन्त्रा देवी हजरा	४५	म	राष्ट्रिय जनता पार्टी नेपाल	८६	
६८	गरुडा नगरपालिका		वडाअध्यक्ष	कृष्ण नन्दन सहनी	४१	पु	संघीय समाजवादी फोरम, नेपाल	५८३	
६९	गरुडा नगरपालिका			प्रभु सहनी	३६	पु	नेपाल कम्युनिष्ट पार्टी (माओवादी केन्द्र)	२०३	
७०	गरुडा नगरपालिका			बन्हु प्रसाद साह	३५	पु	राष्ट्रिय जनता पार्टी नेपाल	५	
७१	गरुडा नगरपालिका			भुपनारायण सहनी	३०	पु	स्वतन्त्र	६	
७२	गरुडा नगरपालिका			रामविर सहनी	४५	पु	स्वतन्त्र	१	
७३	गरुडा नगरपालिका			विसुनदेव सहनी मलाह	७५	पु	नेपाली काँग्रेस	९६८	विजयी
७४	गरुडा नगरपालिका			श्याम नन्दन सहनी	४६	पु	नेपाल कम्युनिष्ट पार्टी (एकीकृत मार्क्सवादी-लेनिनवादी)	२२३	
७५	गरुडा नगरपालिका		सदस्य	अमरलाल सहनी	४७	पु	नेपाल कम्युनिष्ट पार्टी (माओवादी केन्द्र)	१९५	
७६	गरुडा नगरपालिका			उपेन्द्र सहनी	४१	पु	राष्ट्रिय जनता पार्टी नेपाल	३३	
७७	गरुडा नगरपालिका			देवेन्द्र सहनी	३३	पु	संघीय समाजवादी फोरम, नेपाल	५४४	
७८	गरुडा नगरपालिका			पुनित मुखिया	५१	पु	नेपाल कम्युनिष्ट पार्टी (माओवादी केन्द्र)	१९३	
७९	गरुडा नगरपालिका			राम दिनेश ठाकुर लोहार	२७	पु	नेपाली काँग्रेस	८७१	विजयी
८०	गरुडा नगरपालिका			राम लगन साह	४९	पु	राष्ट्रिय जनता पार्टी नेपाल	२६	
८१	गरुडा नगरपालिका	९		रामअसिस साह बनिया	५३	पु	नेपाल कम्युनिष्ट पार्टी (एकीकृत मार्क्सवादी-लेनिनवादी)	२३२	
८२	गरुडा नगरपालिका			शिवशंकर राय यादव	३५	पु	संघीय समाजवादी फोरम, नेपाल	५२३	
८३	गरुडा नगरपालिका			शैलेन्द्र कुमार यादव	२९	पु	नेपाली काँग्रेस	८३१	विजयी
८४	गरुडा नगरपालिका			हरिचन्द्र राय यादव	६०	पु	नेपाल कम्युनिष्ट पार्टी (एकीकृत मार्क्सवादी-लेनिनवादी)	२१९	
८५	गरुडा नगरपालिका		महिला सदस्य	गायत्री देवी	५६	म	नेपाली काँग्रेस	८७५	विजयी
८६	गरुडा नगरपालिका			चाँदनी साह कानु	२४	म	नेपाल कम्युनिष्ट पार्टी (माओवादी केन्द्र)	२११	
८७	गरुडा नगरपालिका			पुनम देवी	३१	म	संघीय समाजवादी फोरम, नेपाल	५३५	
८८	गरुडा नगरपालिका			सागरपति देवी	३४	म	नेपाल कम्युनिष्ट पार्टी (एकीकृत मार्क्सवादी-लेनिनवादी)	२५९	
८९	गरुडा नगरपालिका		दलित महिला सदस्य	कमोधिया देवी	४४	म	संघीय समाजवादी फोरम, नेपाल	५५३	
९०	गरुडा नगरपालिका			गोनिया देवी धोविन	४४	म	नेपाल कम्युनिष्ट पार्टी (एकीकृत मार्क्सवादी-लेनिनवादी)	२२३	
९१	गरुडा नगरपालिका			संझा देवी	४६	म	नेपाल कम्युनिष्ट पार्टी (माओवादी केन्द्र)	२००	
९२	गरुडा नगरपालिका			सोमरीया देवी धोबीन	५७	म	नेपाली काँग्रेस	८८१	विजयी
९३	गरुडा नगरपालिका		वडा अध्यक्ष	अकलु सहनी	४०	पु	स्वतन्त्र	०	
९४	गरुडा नगरपालिका			कृष्ण कुमार सहनी	२५	पु	नेपाली काँग्रेस	३०८	विजयी
९५	गरुडा नगरपालिका			ननीपत सहनी	५१	पु	नेपाल कम्युनिष्ट पार्टी (एकीकृत मार्क्सवादी-लेनिनवादी)	२८७	
९६	गरुडा नगरपालिका			राजदेव सहनी	४९	पु	स्वतन्त्र	१	
९७	गरुडा नगरपालिका	१०		राम किशोर सहनी	५४	पु	स्वतन्त्र	१६५	
९८	गरुडा नगरपालिका			रामचन्द्र सहनी	५५	पु	राष्ट्रिय जनता पार्टी नेपाल	३९	
९९	गरुडा नगरपालिका			विनोद सहनी	३९	पु	संघीय समाजवादी फोरम, नेपाल	३७	
१००	गरुडा नगरपालिका			शैला देवी	६१	म	नेपाल कम्युनिष्ट पार्टी (माओवादी केन्द्र)	३०७	
१०१	गरुडा नगरपालिका		सद स्य	चलितर सहनी	४९	पु	नेपाल कम्युनिष्ट पार्टी (एकीकृत मार्क्सवादी-लेनिनवादी)	२८५	विजयी

१०२	गरुडा नगरपालिका			जादोलाल सहनी मलाह	४४	पु	संघीय समाजवादी फोरम, नेपाल	४४	
१०३	गरुडा नगरपालिका			जामुन सहनी	७०	पु	नेपाल कम्युनिष्ट पार्टी (माओवादी केन्द्र)	२७२	
१०४	गरुडा नगरपालिका			दिनानाथ ठाकुर हजाम	४२	पु	नेपाल कम्युनिष्ट पार्टी (एकीकृत मार्क्सवादी-लेनिनवादी)	२८०	
१०५	गरुडा नगरपालिका			पासपत सहनी	४४	पु	नेपाल कम्युनिष्ट पार्टी (माओवादी केन्द्र)	२३९	
१०६	गरुडा नगरपालिका			पुनित सहनी	२७	पु	राष्ट्रिय जनता पार्टी नेपाल	१०५	
१०७	गरुडा नगरपालिका			प्रेम लाल सहनी	३५	पु	नेपाली काँग्रेस	२८८	विजयी
१०८	गरुडा नगरपालिका			महंग सहनी	४६	पु	नेपाली काँग्रेस	२७५	
१०९	गरुडा नगरपालिका			महिपाल सहनी	४४	पु	संघीय समाजवादी फोरम, नेपाल	४२	
११०	गरुडा नगरपालिका			शिव सहनी	५४	पु	राष्ट्रिय जनता पार्टी नेपाल	६३	
१११	गरुडा नगरपालिका		महिला सदस्य	चन्द्रीका देवी	३७	म	नेपाल कम्युनिष्ट पार्टी (एकीकृत मार्क्सवादी-लेनिनवादी)	२८९	विजयी
११२	गरुडा नगरपालिका		महिला सदस्य	चन्देश्वरी देवी	३२	म	संघीय समाजवादी फोरम, नेपाल	४८	
११३	गरुडा नगरपालिका		महिला सदस्य	भगवनिया देवी	६२	म	नेपाल कम्युनिष्ट पार्टी (माओवादी केन्द्र)	२६२	
११४	गरुडा नगरपालिका		महिला सदस्य	रम्भा देवी	३२	म	राष्ट्रिय जनता पार्टी नेपाल	५९	
११५	गरुडा नगरपालिका		महिला सदस्य	रामकली देवी	३१	म	नेपाली काँग्रेस	२७८	
११६	गरुडा नगरपालिका		महिला सदस्य	रैमलीया देवी	३०	म	स्वतन्त्र	१४०	
११७	गरुडा नगरपालिका		दलित महिला सदस्य		-	-	उम्मेदवारी नपरेको		
११८	गरुडा नगरपालिका	४	वडा अध्यक्ष	उपेन्द्र ठाकुर	४५	पु	संघीय समाजवादी फोरम, नेपाल	७	
११९	गरुडा नगरपालिका	४	वडा अध्यक्ष	चुनचुन प्रसाद	४३	पु	नेपाली काँग्रेस	९३९	विजयी
१२०	गरुडा नगरपालिका	४	वडा अध्यक्ष	जयलाल प्रसाद तेली	६७	पु	नेपाल कम्युनिष्ट पार्टी (माओवादी केन्द्र)	५१	
१२१	गरुडा नगरपालिका	४	वडा अध्यक्ष	बच्चु प्रसाद साह तेली	४९	पु	राष्ट्रिय जनता पार्टी नेपाल	२३	
१२२	गरुडा नगरपालिका	४	वडा अध्यक्ष	श्याम बाबु चौधरी साह	३७	पु	नेपाल परिवार दल	३	
१२३	गरुडा नगरपालिका	४	वडा अध्यक्ष	सुनिल कुमार जयसवाल	३६	पु	नेपाल कम्युनिष्ट पार्टी (एकीकृत मार्क्सवादी-लेनिनवादी)	३५०	
१२४	गरुडा नगरपालिका	४	सदस्य	आशा राउत बरै	५८	पु	नेपाल कम्युनिष्ट पार्टी (एकीकृत मार्क्सवादी-लेनिनवादी)	२२३	
१२५	गरुडा नगरपालिका	४	सदस्य	कामोद प्रासद जयसवाल	४५	पु	संघीय समाजवादी फोरम, नेपाल	३७	
१२६	गरुडा नगरपालिका	४	सदस्य	दिलिप कुमार	५१	पु	राष्ट्रिय जनता पार्टी नेपाल	१२१	
१२७	गरुडा नगरपालिका	४	सदस्य	देबलाल चौधरी थारु	४६	पु	नेपाली काँग्रेस	७१४	विजयी
१२८	गरुडा नगरपालिका	४	सदस्य	बिन्दु लाल राउत	३३	पु	राष्ट्रिय जनता पार्टी नेपाल	२१०	
१२९	गरुडा नगरपालिका	४	सदस्य	बिसुन्दर साह तेली	६३	पु	संघीय समाजवादी फोरम, नेपाल	२३	
१३०	गरुडा नगरपालिका	४	सदस्य	राम एकवाल साह	५२	पु	नेपाली काँग्रेस	७३६	विजयी
१३१	गरुडा नगरपालिका	४	सदस्य	रामएकवाल राउत	४८	पु	नेपाल कम्युनिष्ट पार्टी (एकीकृत मार्क्सवादी-लेनिनवादी)	२०७	
१३२	गरुडा नगरपालिका	४	सदस्य	श्री नारायण साह तेली	३३	पु	नेपाल कम्युनिष्ट पार्टी (माओवादी केन्द्र)	९८	
१३३	गरुडा नगरपालिका	४	सदस्य	सुरेन्द्र साह	२५	पु	नेपाल कम्युनिष्ट पार्टी (माओवादी केन्द्र)	७८	
१३४	गरुडा नगरपालिका	४	महिला सदस्य	नैनवा देवी	४९	म	नेपाली काँग्रेस	७९९	विजयी
१३५	गरुडा नगरपालिका	४	महिला सदस्य	फुलझरी देवी	४१	म	नेपाल कम्युनिष्ट पार्टी (एकीकृत मार्क्सवादी-लेनिनवादी)	२३०	
१३६	गरुडा नगरपालिका	४	महिला सदस्य	शोभा देवी	३५	म	संघीय समाजवादी फोरम, नेपाल	३३	
१३७	गरुडा नगरपालिका	४	महिला सदस्य	संगीता देवी	३८	म	नेपाल कम्युनिष्ट पार्टी (माओवादी केन्द्र)	१४८	
१३८	गरुडा नगरपालिका	४	महिला सदस्य	सरस्वती देवी	३१	म	राष्ट्रिय जनता पार्टी नेपाल	७१	
१३९	गरुडा नगरपालिका	४	दलित महिला सदस्य	इन्दु देवी	३३	म	नेपाल कम्युनिष्ट पार्टी (एकीकृत मार्क्सवादी-लेनिनवादी)	२३१	
१४०	गरुडा नगरपालिका	४	दलित महिला सदस्य	इन्दु देवी	३१	म	राष्ट्रिय जनता पार्टी नेपाल	८५	
१४१	गरुडा नगरपालिका	४	दलित महिला सदस्य	धनमन्ती देवी	४१	म	नेपाल कम्युनिष्ट पार्टी (माओवादी केन्द्र)	१०१	
१४२	गरुडा नगरपालिका	४	दलित महिला सदस्य	पुना देवी महरा	३८	म	नेपाली काँग्रेस	७७८	विजयी
१४३	गरुडा नगरपालिका	५	वडा अध्यक्ष	जयप्रकाश राय यादव	३५	पु	नयाँ शक्ति पार्टी, नेपाल	२४	
१४४	गरुडा नगरपालिका	५	वडा अध्यक्ष	जयमंगल राय यादव	५५	पु	संघीय समाजवादी फोरम, नेपाल	१४३७	विजयी
१४५	गरुडा नगरपालिका	५	वडा अध्यक्ष	जयमंगल साह	३०	पु	स्वतन्त्र	११८	
१४६	गरुडा नगरपालिका	५	वडा अध्यक्ष	जोगेन्द्र साह तेली	६०	पु	नेपाली काँग्रेस	२८८	
१४७	गरुडा नगरपालिका	५	वडा अध्यक्ष	रजेन्द्र प्रसाद यादव	५७	पु	राष्ट्रिय जनता पार्टी नेपाल	७०	
१४८	गरुडा नगरपालिका	५	वडा अध्यक्ष	रामविनोद साह कलवार	४३	पु	नेपाल कम्युनिष्ट पार्टी (माओवादी केन्द्र)	१००७	
१४९	गरुडा नगरपालिका	५	वडा अध्यक्ष	श्याम किशोर यादव	३५	पु	स्वतन्त्र	४८	
१५०	गरुडा नगरपालिका	५	वडा अध्यक्ष	होसनारायण राय यादव	३८	पु	नेपाल कम्युनिष्ट पार्टी (एकीकृत मार्क्सवादी-लेनिनवादी)	६६	
१५१	गरुडा नगरपालिका	५	प्र.को सदस्य	इन्दरकला देवी	३४	म	नेपाल कम्युनिष्ट पार्टी (एकीकृत मार्क्सवादी-लेनिनवादी)	१००	
१५२	गरुडा नगरपालिका	५	प्र.को सदस्य	गोपीचन साह	२५	पु	नेपाल कम्युनिष्ट पार्टी (माओवादी केन्द्र)	९१४	

१५३	गरुडा नगरपालिका			दीपलाल राय यादव	५९	पु	राष्ट्रिय जनता पार्टी नेपाल	७०	
१५४	गरुडा नगरपालिका			मुकेश राम	२८	पु	स्वतन्त्र	१	
१५५	गरुडा नगरपालिका			मोदनाथ राय यादव	३१	पु	राष्ट्रिय जनता पार्टी नेपाल	४६	
१५६	गरुडा नगरपालिका			राम विश्वास साह	२७	पु	नेपाल कम्युनिष्ट पार्टी (एकीकृत मार्क्सवादी-लेनिनवादी)	१५२	
१५७	गरुडा नगरपालिका			रामईश्वर राय यादव	३७	पु	संघीय समाजवादी फोरम, नेपाल	१५२०	विजयी
१५८	गरुडा नगरपालिका			रामध्यान कुमार यादव	२१	पु	स्वतन्त्र	०	
१५९	गरुडा नगरपालिका			रामनारायण साह सोनार	४०	पु	संघीय समाजवादी फोरम, नेपाल	१४८८	विजयी
१६०	गरुडा नगरपालिका			लक्ष्मी महरा	२९	पु	नेपाल कम्युनिष्ट पार्टी (माओवादी केन्द्र)	८८३	
१६१	गरुडा नगरपालिका			सुनैना देवी कानु	५९	म	नेपाली काँग्रेस	२४१	
१६२	गरुडा नगरपालिका			हुसेनी साह कानु	६७	पु	नेपाली काँग्रेस	२३०	
१६३	गरुडा नगरपालिका		५को महिला सदस्य	धर्मशिला देवी कलवार	४१	म	राष्ट्रिय जनता पार्टी नेपाल	७८	
१६४	गरुडा नगरपालिका			रिता देवी	३८	म	नेपाल कम्युनिष्ट पार्टी (एकीकृत मार्क्सवादी-लेनिनवादी)	१२६	
१६५	गरुडा नगरपालिका			रेणु कुमारी यादव	३१	म	नेपाली काँग्रेस	२८३	
१६६	गरुडा नगरपालिका			लीलवा देवी	४८	म	नेपाल कम्युनिष्ट पार्टी (माओवादी केन्द्र)	९०१	
१६७	गरुडा नगरपालिका			शुशिला देवी	४५	म	संघीय समाजवादी फोरम, नेपाल	१५१७	विजयी
१६८	गरुडा नगरपालिका		५को दलित महिला सदस्य	कमली देवी	४६	म	संघीय समाजवादी फोरम, नेपाल	१५३१	विजयी
१६९	गरुडा नगरपालिका			तेजमन्ति देवी	३३	म	नेपाल कम्युनिष्ट पार्टी (माओवादी केन्द्र)	७८६	
१७०	गरुडा नगरपालिका			प्रगानो देवी	४०	म	नेपाली काँग्रेस	२६३	
१७१	गरुडा नगरपालिका			प्रेम कुमारी तत्मीनी	४३	म	नयाँ शक्ति पार्टी, नेपाल	४३	
१७२	गरुडा नगरपालिका		६को बडा अध्यक्ष	अशोक प्रसाद यादव	३५	पु	नेपाल कम्युनिष्ट पार्टी (एकीकृत मार्क्सवादी-लेनिनवादी)	१४११	विजयी
१७३	गरुडा नगरपालिका			उपेन्द्र प्रसाद गुप्ता	२७	पु	राष्ट्रिय जनता पार्टी नेपाल	१९	
१७४	गरुडा नगरपालिका			गिन्ती साह कानु	३८	पु	नेपाल मजदुर किसान पार्टी	९	
१७५	गरुडा नगरपालिका			जमदार साह कानु	५६	पु	संघीय समाजवादी फोरम, नेपाल	१७८	
१७६	गरुडा नगरपालिका			दिनेश कुमार यादव	३९	पु	नेपाली काँग्रेस	७०	
१७७	गरुडा नगरपालिका			देबेन्द्र कुमार चौधरी	३३	पु	स्वतन्त्र	५१	
१७८	गरुडा नगरपालिका			बजरंगी प्रसाद	३९	पु	स्वतन्त्र	०	
१७९	गरुडा नगरपालिका			रामबाबु प्रसाद चौधरी	३८	पु	नेपाल कम्युनिष्ट पार्टी (माओवादी केन्द्र)	६१३	
१८०	गरुडा नगरपालिका			श्यामबाबु राय यादव	३६	पु	स्वतन्त्र	०	
१८१	गरुडा नगरपालिका		६को सदस्य	अफरोज अख्तर	३९	पु	राष्ट्रिय जनता पार्टी नेपाल	४९	
१८२	गरुडा नगरपालिका			गनपत साह कानु	७५	पु	नेपाल कम्युनिष्ट पार्टी (एकीकृत मार्क्सवादी-लेनिनवादी)	१०९४	विजयी
१८३	गरुडा नगरपालिका			नागेन्द्र पंडित कुम्हार	४४	पु	नेपाली काँग्रेस	२०५	
१८४	गरुडा नगरपालिका			राकेश साह	३०	पु	नेपाल मजदुर किसान पार्टी	११	
१८५	गरुडा नगरपालिका			रामचन्द्र राय यादव	६५	पु	नेपाल कम्युनिष्ट पार्टी (माओवादी केन्द्र)	५२१	
१८६	गरुडा नगरपालिका			लडाइ राय यादव	३७	पु	संघीय समाजवादी फोरम, नेपाल	२५२	
१८७	गरुडा नगरपालिका	७		सिकिन्द्र राय यादव	२९	पु	संघीय समाजवादी फोरम, नेपाल	२६०	
१८८	गरुडा नगरपालिका			सेराजुल मिया दर्जी	४०	पु	नेपाली काँग्रेस	१८५	
१८९	गरुडा नगरपालिका			सैनुल मिया दर्जी	६२	पु	नेपाल कम्युनिष्ट पार्टी (माओवादी केन्द्र)	४९६	
१९०	गरुडा नगरपालिका			हदिस मिया	६२	पु	नेपाल कम्युनिष्ट पार्टी (एकीकृत मार्क्सवादी-लेनिनवादी)	९८४	विजयी
१९१	गरुडा नगरपालिका			हृदय नारायण पंडित कुम्हार	४४	पु	राष्ट्रिय जनता पार्टी नेपाल	४५	
१९२	गरुडा नगरपालिका		६को महिला सदस्य	कान्ती देवी	४७	म	नेपाल कम्युनिष्ट पार्टी (माओवादी केन्द्र)	५४२	
१९३	गरुडा नगरपालिका			चम्पा देवी मण्डल	४९	म	नेपाल कम्युनिष्ट पार्टी (एकीकृत मार्क्सवादी-लेनिनवादी)	११८४	विजयी
१९४	गरुडा नगरपालिका			मठेरनी देवी	४३	म	राष्ट्रिय जनता पार्टी नेपाल	२५	
१९५	गरुडा नगरपालिका			ममिना खातुन	३५	म	नेपाल मजदुर किसान पार्टी	१२	
१९६	गरुडा नगरपालिका			मिरा देवी	४९	म	संघीय समाजवादी फोरम, नेपाल	२१६	
१९७	गरुडा नगरपालिका			रामकली देवी	४४	म	नेपाली काँग्रेस	१३४	
१९८	गरुडा नगरपालिका		६को दलित महिला सदस्य	धनमन्ती देवी	३८	म	नेपाल कम्युनिष्ट पार्टी (एकीकृत मार्क्सवादी-लेनिनवादी)	११३६	विजयी
१९९	गरुडा नगरपालिका			मीना कुमारी देवी	३७	म	नेपाल कम्युनिष्ट पार्टी (माओवादी केन्द्र)	५४६	
२००	गरुडा नगरपालिका			रीता कुमारी देवी	२९	म	राष्ट्रिय जनता पार्टी नेपाल	२८	
२०१	गरुडा नगरपालिका			सवित्री देवी	२९	म	संघीय समाजवादी फोरम, नेपाल	२१६	
२०२	गरुडा नगरपालिका			सुनिता कुमारी देवी	३२	म	नेपाली काँग्रेस	२१०	
२०३	गरुडा नगरपालिका	७	अध्य	तुफानी राय यादव	३४	पु	राष्ट्रिय जनता पार्टी नेपाल	९०	
२०४	गरुडा नगरपालिका			देवकृष्ण प्रसाद यादव	३७	पु	नेपाल कम्युनिष्ट पार्टी (माओवादी केन्द्र)	५२१	

२०५	गरुडा नगरपालिका			धीरेन्द्र प्रसाद यादव	३३	पु	संघीय समाजवादी फोरम, नेपाल	४३१	
२०६	गरुडा नगरपालिका			रामविश्वास राय	४६	पु	नेपाल कम्युनिष्ट पार्टी (एकीकृत मार्क्सवादी-लेनिनवादी)	१२९	
२०७	गरुडा नगरपालिका			रामेश्वर राय यादव	५४	पु	नेपाली काँग्रेस	८२६	विजयी
२०८	गरुडा नगरपालिका		७को सदस्य	अकलेश कुमार यादव	२७	पु	नेपाली काँग्रेस	९६१	विजयी
२०९	गरुडा नगरपालिका			उपेन्द्र राय यादव	५२	पु	संघीय समाजवादी फोरम, नेपाल	३२९	
२१०	गरुडा नगरपालिका			गजेन्द्र राय यादव	२६	पु	राष्ट्रिय जनता पार्टी नेपाल	९५	
२११	गरुडा नगरपालिका			जोतीक राय यादव	७१	पु	नेपाल कम्युनिष्ट पार्टी (एकीकृत मार्क्सवादी-लेनिनवादी)	१३७	
२१२	गरुडा नगरपालिका			दिपेन्द्र प्रसाद पटेल	३९	पु	नेपाल कम्युनिष्ट पार्टी (माओवादी केन्द्र)	४१८	
२१३	गरुडा नगरपालिका			पनिलाल राउत कुर्मि	६१	पु	नेपाल कम्युनिष्ट पार्टी (एकीकृत मार्क्सवादी-लेनिनवादी)	१२१	
२१४	गरुडा नगरपालिका			राजाराम राय यादव	३०	पु	राष्ट्रिय जनता पार्टी नेपाल	९३	
२१५	गरुडा नगरपालिका			राम सुन्दर प्रसाद	६१	पु	नेपाली काँग्रेस	९१८	विजयी
२१६	गरुडा नगरपालिका			रामसिंह प्रसाद यादव	३८	पु	नेपाल कम्युनिष्ट पार्टी (माओवादी केन्द्र)	३५०	
२१७	गरुडा नगरपालिका			हरेन्द्र साह बनिया	३७	पु	संघीय समाजवादी फोरम, नेपाल	३७६	
२१८	गरुडा नगरपालिका		७को महिला सदस्य	नेपाली देवी	३१	म	नेपाली काँग्रेस	९५७	विजयी
२१९	गरुडा नगरपालिका			रम्भा देवी पटेल	३१	म	नेपाल कम्युनिष्ट पार्टी (माओवादी केन्द्र)	४२३	
२२०	गरुडा नगरपालिका			लालती देवी कुर्मी	३३	म	राष्ट्रिय जनता पार्टी नेपाल	११२	
२२१	गरुडा नगरपालिका			सिमा देवी	३३	म	नेपाल कम्युनिष्ट पार्टी (एकीकृत मार्क्सवादी-लेनिनवादी)	१२६	
२२२	गरुडा नगरपालिका			सुमित्रा देवी	५९	म	संघीय समाजवादी फोरम, नेपाल	३४२	
२२३	गरुडा नगरपालिका		७को दलित महिला सदस्य	कमोधिया देवी	४०	म	नेपाल कम्युनिष्ट पार्टी (माओवादी केन्द्र)	४०३	
२२४	गरुडा नगरपालिका			पुनम देवी राम	२७	म	नेपाली काँग्रेस	९८६	विजयी
२२५	गरुडा नगरपालिका			फुलझारी देवी	३०	म	संघीय समाजवादी फोरम, नेपाल	४१२	
२२६	गरुडा नगरपालिका			मिना देवी	३१	म	राष्ट्रिय जनता पार्टी नेपाल	९९	
२२७	गरुडा नगरपालिका			सुनैना देवी चमार	३८	म	नेपाल कम्युनिष्ट पार्टी (एकीकृत मार्क्सवादी-लेनिनवादी)	११७	
२२८	गरुडा नगरपालिका	८	बडा अध्यक्ष	दिलिप कुमार गुप्ता	२९	पु	नेपाली काँग्रेस	२३०	
२२९	गरुडा नगरपालिका			बशिष्ठ राय यादव	४७	पु	संघीय समाजवादी फोरम, नेपाल	५६७	
२३०	गरुडा नगरपालिका			मोहसर आलम	४८	पु	नेपाल कम्युनिष्ट पार्टी (एकीकृत मार्क्सवादी-लेनिनवादी)	५८४	विजयी
२३१	गरुडा नगरपालिका			शेख वबैदुलाह	४३	पु	राष्ट्रिय जनता पार्टी नेपाल	४१९	
२३२	गरुडा नगरपालिका			शेख सलाहुदीन	४८	पु	नेपाल कम्युनिष्ट पार्टी (माओवादी केन्द्र)	२९८	
२३३	गरुडा नगरपालिका		८को सदस्य	अनिरुद्ध राय यादव	४३	पु	नेपाली काँग्रेस	१७०	
२३४	गरुडा नगरपालिका			जमुना साह तेली	६५	पु	नेपाल कम्युनिष्ट पार्टी (एकीकृत मार्क्सवादी-लेनिनवादी)	६४५	विजयी
२३५	गरुडा नगरपालिका			नन्दलाल प्रसाद पाल	४०	पु	नेपाल कम्युनिष्ट पार्टी (एकीकृत मार्क्सवादी-लेनिनवादी)	६२८	विजयी
२३६	गरुडा नगरपालिका			मनोज कुमार पाल	४४	पु	नेपाली काँग्रेस	१७२	
२३७	गरुडा नगरपालिका			राजिन्द्र साह तेली	३७	पु	नेपाल कम्युनिष्ट पार्टी (माओवादी केन्द्र)	२८७	
२३८	गरुडा नगरपालिका			राममिले साह	४०	पु	राष्ट्रिय जनता पार्टी नेपाल	५२५	
२३९	गरुडा नगरपालिका			रामलाल राय	३९	पु	संघीय समाजवादी फोरम, नेपाल	४०५	
२४०	गरुडा नगरपालिका			शेख मिर हुसेन	५१	पु	राष्ट्रिय जनता पार्टी नेपाल	५००	
२४१	गरुडा नगरपालिका			शेख रसुल आलम	५०	पु	संघीय समाजवादी फोरम, नेपाल	३७३	
२४२	गरुडा नगरपालिका			सुबलाल राम चमार	४०	पु	नेपाल कम्युनिष्ट पार्टी (माओवादी केन्द्र)	२७४	
२४३	गरुडा नगरपालिका		८को महिला सदस्य	अनिता देवी मंडल	३८	म	नेपाल कम्युनिष्ट पार्टी (एकीकृत मार्क्सवादी-लेनिनवादी)	६४३	विजयी
२४४	गरुडा नगरपालिका			गिता देवी	३६	म	संघीय समाजवादी फोरम, नेपाल	४०३	
२४५	गरुडा नगरपालिका			चन्द्रजोती देवी	६४	म	नेपाल कम्युनिष्ट पार्टी (माओवादी केन्द्र)	२९२	
२४६	गरुडा नगरपालिका			मान्ति देवी	६६	म	राष्ट्रिय जनता पार्टी नेपाल	५४४	
२४७	गरुडा नगरपालिका			राम सहेली देवी	५२	म	नेपाली काँग्रेस	१७४	
२४८	गरुडा नगरपालिका		८को दलित महिला सदस्य	किशुनवती देवी	३१	म	नेपाल कम्युनिष्ट पार्टी (एकीकृत मार्क्सवादी-लेनिनवादी)	६३७	विजयी
२४९	गरुडा नगरपालिका			गीता देवी राम	४१	म	संघीय समाजवादी फोरम, नेपाल	४१०	
२५०	गरुडा नगरपालिका			जगपतिया चमैन	७३	म	नेपाली काँग्रेस	१७३	
२५१	गरुडा नगरपालिका			रमपतिया देवी राम	४७	म	राष्ट्रिय जनता पार्टी नेपाल	५३२	
२५२	गरुडा नगरपालिका			राजकलीया देवी	४८	म	नेपाल कम्युनिष्ट पार्टी (माओवादी केन्द्र)	२९२	
२५३	गरुडा नगरपालिका	९	अ	कमरुलाह शेख	६०	पु	संघीय समाजवादी फोरम, नेपाल	६८	

२५४	गरुडा नगरपालिका			गजेन्द्र प्रसाद सहनी	५०	पु	नेपाल कम्युनिष्ट पार्टी (एकीकृत मार्क्सवादी-लेनिनवादी)	५३५	
२५५	गरुडा नगरपालिका			चम्पा देवी	३६	म	नेपाल परिवार दल	४	
२५६	गरुडा नगरपालिका			महम्द नसरुल्लाह	४७	पु	स्वतन्त्र	०	
२५७	गरुडा नगरपालिका			राजेश कुमार सहनी	३७	पु	राष्ट्रिय जनता पार्टी नेपाल	८०३	विजयी
२५८	गरुडा नगरपालिका			राम किशोर साह	३७	पु	नेपाली काँग्रेस	५००	
२५९	गरुडा नगरपालिका			रामचन्द्र दास तत्मा	६६	पु	नेपाल कम्युनिष्ट पार्टी (माओवादी केन्द्र)	१७९	
२६०	गरुडा नगरपालिका		९को सदस्य	जुनैन शेख	२९	पु	संघीय समाजवादी फोरम, नेपाल	७१	
२६१	गरुडा नगरपालिका			जोखु मिया	६२	पु	नेपाली काँग्रेस	४४६	
२६२	गरुडा नगरपालिका			बुधाइ शेख	५४	पु	नेपाल कम्युनिष्ट पार्टी (माओवादी केन्द्र)	१६८	
२६३	गरुडा नगरपालिका			राम सरग चौधरी	५९	पु	नेपाल कम्युनिष्ट पार्टी (माओवादी केन्द्र)	१९६	
२६४	गरुडा नगरपालिका			रामएकवाल महतो	३६	पु	संघीय समाजवादी फोरम, नेपाल	७८	
२६५	गरुडा नगरपालिका			विदयानन्द राय यादव	३७	पु	नेपाली काँग्रेस	४३४	
२६६	गरुडा नगरपालिका			विशुनदयाल राय यादव	४०	पु	राष्ट्रिय जनता पार्टी नेपाल	८०१	विजयी
२६७	गरुडा नगरपालिका			सर्फ हजरा	५७	पु	राष्ट्रिय जनता पार्टी नेपाल	८०१	विजयी
२६८	गरुडा नगरपालिका			सलाहुदिन मिया	४८	पु	नेपाल कम्युनिष्ट पार्टी (एकीकृत मार्क्सवादी-लेनिनवादी)	५३०	
२६९	गरुडा नगरपालिका			हुसनैन शेख	३७	पु	नेपाल कम्युनिष्ट पार्टी (एकीकृत मार्क्सवादी-लेनिनवादी)	५१८	
२७०	गरुडा नगरपालिका		९को महिला सदस्य	अमना खातुन	५१	म	नेपाली काँग्रेस	४५८	
२७१	गरुडा नगरपालिका			पुकारी देवी	५४	म	नेपाल कम्युनिष्ट पार्टी (माओवादी केन्द्र)	१८४	
२७२	गरुडा नगरपालिका			बबिता कुमारी	२७	म	संघीय समाजवादी फोरम, नेपाल	७६	
२७३	गरुडा नगरपालिका			रिना देवी यादव	३३	म	नेपाल कम्युनिष्ट पार्टी (एकीकृत मार्क्सवादी-लेनिनवादी)	५३६	
२७४	गरुडा नगरपालिका			सहनाज बेगम	२७	म	राष्ट्रिय जनता पार्टी नेपाल	८०३	विजयी
२७५	गरुडा नगरपालिका		९को दलित महिला सदस्य	देवतिया देवी	३६	म	राष्ट्रिय जनता पार्टी नेपाल	८०६	विजयी
२७६	गरुडा नगरपालिका			पवीतरी दुसाधीन	६०	म	नेपाल कम्युनिष्ट पार्टी (माओवादी केन्द्र)	१९४	
२७७	गरुडा नगरपालिका			मनतोरनी देवी	७३	म	नेपाल कम्युनिष्ट पार्टी (एकीकृत मार्क्सवादी-लेनिनवादी)	५३६	
२७८	गरुडा नगरपालिका			रेणु कुमारी देवी	३२	म	नेपाली काँग्रेस	४५३	
२७९	गरुडा नगरपालिका			सिहन्ती देवी	६५	म	संघीय समाजवादी फोरम, नेपाल	७६	
२९६	चन्द्रपुर नगरपालिका	प्रमुख		उध्दव प्रसाद रेग्मी	५२	पु	नेपाल कम्युनिष्ट पार्टी (एकीकृत मार्क्सवादी-लेनिनवादी)	८८३१	
२९७	चन्द्रपुर नगरपालिका			गणेश बहादुर कार्की	५०	पु	स्वतन्त्र	१	
२९८	चन्द्रपुर नगरपालिका			जोखन फनैत	४१	पु	नेपाल लोकतान्त्रिक फोरम	२४	
२९९	चन्द्रपुर नगरपालिका			तेज बहादुर घिमिरे बि क	३२	पु	नेपाली जनता दल	१९३	
३००	चन्द्रपुर नगरपालिका			दिलिप थापा	४२	पु	राष्ट्रिय प्रजातन्त्र पार्टी	१५६	
३०१	चन्द्रपुर नगरपालिका			बिजय कुमार घिमिरे	३३	पु	स्वतन्त्र	२	
३०२	चन्द्रपुर नगरपालिका			मोहमद अमारुल हक	३५	पु	स्वतन्त्र	०	
३०३	चन्द्रपुर नगरपालिका			युवराज भट्टराई	३६	पु	नेपाल कम्युनिष्ट पार्टी (माओवादी केन्द्र)	७८९४	
३०४	चन्द्रपुर नगरपालिका			रंग नाथ तिमल्सीना	३६	पु	स्वतन्त्र	०	
३०५	चन्द्रपुर नगरपालिका			राम चन्द्र चौधरी	५६	पु	नेपाली काँग्रेस	९७८०	विजयी
३०६	चन्द्रपुर नगरपालिका			लक्षमण प्रसाद कलवार	६८	पु	राष्ट्रिय जनता पार्टी नेपाल	२४	
३०७	चन्द्रपुर नगरपालिका			सीता राम पौडेल	४०	पु	स्वतन्त्र	०	
३०८	चन्द्रपुर नगरपालिका	उप प्रमुख		देवकी नेपाल	४७	म	नेपाल कम्युनिष्ट पार्टी (माओवादी केन्द्र)	७२४७	
३०९	चन्द्रपुर नगरपालिका			मनोजा कुमारी पासवान	२७	म	नेपाली जनता दल	१९४	
३१०	चन्द्रपुर नगरपालिका			मरछिया देवी	४६	म	नेपाल लोकतान्त्रिक फोरम	२६	
३११	चन्द्रपुर नगरपालिका			रन्जु गौतम	२६	म	नयाँ शक्ति पार्टी, नेपाल	१०६	
३१२	चन्द्रपुर नगरपालिका			रम्भा देवी चौधरी	३६	म	राष्ट्रिय जनता पार्टी नेपाल	४१	
३१३	चन्द्रपुर नगरपालिका			राम रती चौधरी	५०	म	नेपाल कम्युनिष्ट पार्टी (एकीकृत मार्क्सवादी-लेनिनवादी)	९९१६	विजयी
३१४	चन्द्रपुर नगरपालिका			लक्ष्मी बराल	४२	म	नेपाली काँग्रेस	८२६८	
३१५	चन्द्रपुर नगरपालिका			सिता थापा	४८	म	राष्ट्रिय प्रजातन्त्र पार्टी	१६८	
३१९	चन्द्रपुर नगरपालिका	१	वडा अध्यक्ष	कर्ण बहादुर अधिकारी	५६	पु	राष्ट्रिय प्रजातन्त्र पार्टी	४	
३२०	चन्द्रपुर नगरपालिका			दिल कुमार काफ्ले	४६	पु	नयाँ शक्ति पार्टी, नेपाल	१५	
३२१	चन्द्रपुर नगरपालिका			दिल बहादुर आले	४३	पु	नेपाल कम्युनिष्ट पार्टी (माओवादी केन्द्र)	४७०	
३२२	चन्द्रपुर नगरपालिका			वीर बहादुर रखाल	४०	पु	नेपाल कम्युनिष्ट पार्टी (एकीकृत मार्क्सवादी-लेनिनवादी)	१२५३	विजयी
३२३	चन्द्रपुर नगरपालिका			सरोज थापा	५७	पु	नेपाली काँग्रेस	९२२	
३२४	चन्द्रपुर नगरपालिका		स	एक्का बहादुर मोक्तान	३९	पु	नेपाल कम्युनिष्ट पार्टी (माओवादी केन्द्र)	४४५	

३२५	चन्द्रपुर नगरपालिका			कर्म सिंह रुम्वा	३५	पु	नेपाल कम्युनिष्ट पार्टी (एकीकृत मार्क्सवादी-लेनिनवादी)	१२१८	विजयी
३२६	चन्द्रपुर नगरपालिका			टेक बहादुर तामङ्ग	७९	पु	राष्ट्रिय प्रजातन्त्र पार्टी	६	
३२७	चन्द्रपुर नगरपालिका			तारा बहादुर ठाडा	२२	पु	राष्ट्रिय प्रजातन्त्र पार्टी	९	
३२८	चन्द्रपुर नगरपालिका			पुष्प लाल श्रेष्ठ	३५	पु	नेपाली काँग्रेस	९००	
३२९	चन्द्रपुर नगरपालिका			भिम बहादुर भोम्जन	३८	पु	नेपाली काँग्रेस	९२२	
३३०	चन्द्रपुर नगरपालिका			मंगल सिंह बज्यू	७४	पु	नेपाल कम्युनिष्ट पार्टी (माओवादी केन्द्र)	४३०	
३३१	चन्द्रपुर नगरपालिका			राजन कुमार बराल	४५	पु	नेपाल कम्युनिष्ट पार्टी (एकीकृत मार्क्सवादी-लेनिनवादी)	११८०	विजयी
३३२	चन्द्रपुर नगरपालिका		महिला सदस्य	ज्ञानी माया सुयेल मगर	६३	म	नेपाल कम्युनिष्ट पार्टी (एकीकृत मार्क्सवादी-लेनिनवादी)	१२१३	विजयी
३३३	चन्द्रपुर नगरपालिका			रुपा माया मगरनी	६५	म	नेपाली काँग्रेस	९६१	
३३४	चन्द्रपुर नगरपालिका			विन्दा कुमारी श्रेष्ठ	२९	म	नेपाल कम्युनिष्ट पार्टी (माओवादी केन्द्र)	४४३	
३३५	चन्द्रपुर नगरपालिका			शोभा राइ	२६	म	राष्ट्रिय प्रजातन्त्र पार्टी	७	
३३६	चन्द्रपुर नगरपालिका		दलित महिला सदस्य	कविता परियार	२८	म	नेपाल कम्युनिष्ट पार्टी (माओवादी केन्द्र)	४६०	
३३७	चन्द्रपुर नगरपालिका			चित्र कुमारी नेपाली दमाई	५३	म	नेपाली काँग्रेस	९१९	
३३८	चन्द्रपुर नगरपालिका			शान्ति बि क	२८	म	नेपाल कम्युनिष्ट पार्टी (एकीकृत मार्क्सवादी-लेनिनवादी)	१२०९	विजयी
३३९	चन्द्रपुर नगरपालिका	२	बडा अध्यक्ष	कल्याण राज कुस्वार	४२	पु	नेपाली काँग्रेस	११८६	
३४०	चन्द्रपुर नगरपालिका			दुत्त बहादुर थिङ	३४	पु	नेपाल कम्युनिष्ट पार्टी (माओवादी केन्द्र)	१२९९	विजयी
३४१	चन्द्रपुर नगरपालिका			विर्ष बहादुर तामाङ्	४९	पु	नेपाल कम्युनिष्ट पार्टी (एकीकृत मार्क्सवादी-लेनिनवादी)	८०२	
३४२	चन्द्रपुर नगरपालिका			सन्त लाल कुश्वार	३५	पु	स्वतन्त्र	०	
३४३	चन्द्रपुर नगरपालिका			सृजना कुमारी चौधरी	२८	म	राष्ट्रिय प्रजातन्त्र पार्टी	६	
३४४	चन्द्रपुर नगरपालिका		२को सदस्य	अजय चौधरी	३१	पु	राष्ट्रिय प्रजातन्त्र पार्टी	७	
३४५	चन्द्रपुर नगरपालिका			चिरंजिवी प्रसाद चौधरी	५७	पु	नेपाल कम्युनिष्ट पार्टी (एकीकृत मार्क्सवादी-लेनिनवादी)	८४६	
३४६	चन्द्रपुर नगरपालिका			धनन्जय कुवर	४६	पु	नेपाली काँग्रेस	११०२	
३४७	चन्द्रपुर नगरपालिका			बिनोद चौधरी	२५	पु	नेपाल कम्युनिष्ट पार्टी (माओवादी केन्द्र)	१३०४	विजयी
३४८	चन्द्रपुर नगरपालिका			महादेव चौधरी	५५	पु	नेपाली काँग्रेस	१०३३	
३४९	चन्द्रपुर नगरपालिका			राजन बहादुर थापा	४६	पु	नेपाल कम्युनिष्ट पार्टी (एकीकृत मार्क्सवादी-लेनिनवादी)	८३७	
३५०	चन्द्रपुर नगरपालिका			वसन्ती देवी	५४	म	राष्ट्रिय प्रजातन्त्र पार्टी	६	
३५१	चन्द्रपुर नगरपालिका			संजीव कुमार कुस्वार	३९	पु	नेपाल कम्युनिष्ट पार्टी (माओवादी केन्द्र)	१३३६	विजयी
३५२	चन्द्रपुर नगरपालिका		२को महिला सदस्य	दुर्गा आचार्य	३७	म	नेपाल कम्युनिष्ट पार्टी (माओवादी केन्द्र)	१३१२	विजयी
३५३	चन्द्रपुर नगरपालिका			रमा भण्डारी	३३	म	नेपाल कम्युनिष्ट पार्टी (एकीकृत मार्क्सवादी-लेनिनवादी)	८६१	
३५४	चन्द्रपुर नगरपालिका			शर्मिला देवी	३४	म	राष्ट्रिय प्रजातन्त्र पार्टी	६	
३५५	चन्द्रपुर नगरपालिका			श्रृष्टी श्रेष्ठ	२७	म	नेपाली काँग्रेस	१०८०	
३५६	चन्द्रपुर नगरपालिका		महिला सदस्य	अम्बिका परियार	४८	म	नेपाल कम्युनिष्ट पार्टी (एकीकृत मार्क्सवादी-लेनिनवादी)	८५०	
३५७	चन्द्रपुर नगरपालिका			शर्मिला सुनुवार	३०	म	नेपाल कम्युनिष्ट पार्टी (माओवादी केन्द्र)	१३३८	विजयी
३५८	चन्द्रपुर नगरपालिका			श्रीवती देवी महरा	४३	म	नेपाली काँग्रेस	१०८७	
३५९	चन्द्रपुर नगरपालिका	३	बडा अध्यक्ष	कमल कुमार मुत्तान	४५	पु	नेपाली काँग्रेस	३९८	
३६०	चन्द्रपुर नगरपालिका			लाल बहादुर दोङ	४९	पु	नेपाल कम्युनिष्ट पार्टी (एकीकृत मार्क्सवादी-लेनिनवादी)	७७४	
३६१	चन्द्रपुर नगरपालिका			बोध नाथ देवकोटा	३२	पु	नेपाल कम्युनिष्ट पार्टी (माओवादी केन्द्र)	७८७	विजयी
३६२	चन्द्रपुर नगरपालिका		३को सदस्य	गोविन्द प्रसाद तिमल्सीना	३२	पु	नेपाल कम्युनिष्ट पार्टी (एकीकृत मार्क्सवादी-लेनिनवादी)	९०३	विजयी
३६३	चन्द्रपुर नगरपालिका			जगत बहादुर वाइबा	५५	पु	नेपाल कम्युनिष्ट पार्टी (माओवादी केन्द्र)	६७०	
३६४	चन्द्रपुर नगरपालिका			दधिराम अधिकारी	५१	पु	नेपाली काँग्रेस	३६३	
३६५	चन्द्रपुर नगरपालिका			भिम प्रसाद तिमल्सिना	४७	पु	नेपाल कम्युनिष्ट पार्टी (एकीकृत मार्क्सवादी-लेनिनवादी)	८३६	विजयी
३६६	चन्द्रपुर नगरपालिका			सुर्य बहादुर राई	३४	पु	नेपाली काँग्रेस	४१८	
३६७	चन्द्रपुर नगरपालिका			हिरा लाल गुरो	५१	पु	नेपाल कम्युनिष्ट पार्टी (माओवादी केन्द्र)	६६५	
३६८	चन्द्रपुर नगरपालिका		३को महिला सदस्य	नेप्टी कुमारी राई	३७	म	नेपाल कम्युनिष्ट पार्टी (माओवादी केन्द्र)	७२०	
३६९	चन्द्रपुर नगरपालिका			सरस्वती खुलाल	४९	म	नेपाल कम्युनिष्ट पार्टी (एकीकृत मार्क्सवादी-लेनिनवादी)	८१९	विजयी
३७०	चन्द्रपुर नगरपालिका			सोमाराती थिङ	६४	म	नेपाली काँग्रेस	३९८	
३७१	चन्द्रपुर नगरपालिका		म	गोमा विश्वकर्मा	५५	म	नेपाली काँग्रेस	३८५	

३७२	चन्द्रपुर नगरपालिका			जिस्मीता विश्वकर्मा	३५	म	नेपाल कम्युनिष्ट पार्टी (एकीकृत मार्क्सवादी-लेनिनवादी)	८५९	विजयी
३७३	चन्द्रपुर नगरपालिका			हरि माया विश्वकर्मा	५७	म	नेपाल कम्युनिष्ट पार्टी (माओवादी केन्द्र)	६८७	
३७४	चन्द्रपुर नगरपालिका	४	वडा अध्यक्ष	अमर बहादुर आले	५५	पु	नेपाल कम्युनिष्ट पार्टी (एकीकृत मार्क्सवादी-लेनिनवादी)	१०६७	विजयी
३७५	चन्द्रपुर नगरपालिका			एकराज थापा	४७	पु	नेपाल कम्युनिष्ट पार्टी (माओवादी केन्द्र)	६३२	
३७६	चन्द्रपुर नगरपालिका			नेपाल कार्की	४७	पु	नेपाली काँग्रेस	८७९	
३७७	चन्द्रपुर नगरपालिका			रेनु कार्की थापा	४१	म	राष्ट्रिय प्रजातन्त्र पार्टी	१३	
३७८	चन्द्रपुर नगरपालिका		४को सदस्य	कृष्ण बहादुर खडका	४७	पु	नेपाल कम्युनिष्ट पार्टी (एकीकृत मार्क्सवादी-लेनिनवादी)	११४०	विजयी
३७९	चन्द्रपुर नगरपालिका			जकसन मिया कवारी	४४	पु	नेपाली काँग्रेस	७४५	
३८०	चन्द्रपुर नगरपालिका			नविन लामा	२७	पु	नेपाल कम्युनिष्ट पार्टी (माओवादी केन्द्र)	६२४	
३८१	चन्द्रपुर नगरपालिका			प्रेम बहादुर रुम्बा	५०	पु	नेपाल कम्युनिष्ट पार्टी (एकीकृत मार्क्सवादी-लेनिनवादी)	११०९	विजयी
३८२	चन्द्रपुर नगरपालिका			यादव कुमार क्षेत्री	४३	पु	नेपाल कम्युनिष्ट पार्टी (माओवादी केन्द्र)	५६०	
३८३	चन्द्रपुर नगरपालिका			रमेश महतो	४०	पु	राष्ट्रिय प्रजातन्त्र पार्टी	८	
३८४	चन्द्रपुर नगरपालिका			शेष राज कोईराला	३६	पु	नेपाली काँग्रेस	७७६	
३८५	चन्द्रपुर नगरपालिका		४को महिला सदस्य	प्रेम कुमारी तिमलसिना	४४	म	नेपाल कम्युनिष्ट पार्टी (एकीकृत मार्क्सवादी-लेनिनवादी)	११५०	विजयी
३८६	चन्द्रपुर नगरपालिका			संगीता भट्टराइ	५१	म	नेपाल कम्युनिष्ट पार्टी (माओवादी केन्द्र)	५८७	
३८७	चन्द्रपुर नगरपालिका			सत्य भामा अधिकारी	३९	म	नेपाली काँग्रेस	७८४	
३८८	चन्द्रपुर नगरपालिका		महिला	अमिता विश्वकर्मा	३१	म	नेपाल कम्युनिष्ट पार्टी (एकीकृत मार्क्सवादी-लेनिनवादी)	११५०	विजयी
३८९	चन्द्रपुर नगरपालिका			मिना कुमारी वि क	५१	म	नेपाल कम्युनिष्ट पार्टी (माओवादी केन्द्र)	५७५	
३९०	चन्द्रपुर नगरपालिका			सावित्री परियार	४७	म	नेपाली काँग्रेस	७१७	
३९१	चन्द्रपुर नगरपालिका	५	५को वडा अध्यक्ष	कृष्ण चन्द्र पोखरेल	४४	पु	नेपाल कम्युनिष्ट पार्टी (एकीकृत मार्क्सवादी-लेनिनवादी)	६४७	
३९२	चन्द्रपुर नगरपालिका			कृष्ण प्रसाद उपाध्याय	५२	पु	स्वतन्त्र	२०	
३९३	चन्द्रपुर नगरपालिका			देवराज लामा	४६	पु	नेपाल कम्युनिष्ट पार्टी (माओवादी केन्द्र)	४२४	
३९४	चन्द्रपुर नगरपालिका			लेख बहादुर मगर	४६	पु	राष्ट्रिय प्रजातन्त्र पार्टी	६८	
३९५	चन्द्रपुर नगरपालिका			सञ्जय कुमार काफ्ले	३८	पु	नेपाली काँग्रेस	७३०	विजयी
३९६	चन्द्रपुर नगरपालिका		५को सदस्य	किशुन देव गिरी	५५	पु	नेपाल लोकतान्त्रिक फोरम	४	
३९७	चन्द्रपुर नगरपालिका			कोशिला देवी	४७	म	नेपाल लोकतान्त्रिक फोरम	८	
३९८	चन्द्रपुर नगरपालिका			गोपाल हुमागाई	२१	पु	नेपाली काँग्रेस	६८९	विजयी
३९९	चन्द्रपुर नगरपालिका			माधव प्रसाद कुइकेल	५८	पु	नेपाल कम्युनिष्ट पार्टी (एकीकृत मार्क्सवादी-लेनिनवादी)	६३०	
४००	चन्द्रपुर नगरपालिका			वद्री साह कलवार	३७	पु	राष्ट्रिय प्रजातन्त्र पार्टी	६७	
४०१	चन्द्रपुर नगरपालिका			शंकर प्रसाद रिजाल	४१	पु	नेपाल कम्युनिष्ट पार्टी (एकीकृत मार्क्सवादी-लेनिनवादी)	६२३	
४०२	चन्द्रपुर नगरपालिका			शम्भु शरण कुमार	४८	पु	नेपाली काँग्रेस	६५४	विजयी
४०३	चन्द्रपुर नगरपालिका			संजय कुमार विश्वकर्मा	३७	पु	नेपाल कम्युनिष्ट पार्टी (माओवादी केन्द्र)	४२५	
४०४	चन्द्रपुर नगरपालिका			सएद देवान	६२	पु	नेपाल कम्युनिष्ट पार्टी (माओवादी केन्द्र)	४४६	
४०५	चन्द्रपुर नगरपालिका			सीता राम चौधरी	३४	पु	राष्ट्रिय प्रजातन्त्र पार्टी	८१	
४०६	चन्द्रपुर नगरपालिका		५को महिला सदस्य	कुमारी राईनी	५०	म	नेपाल कम्युनिष्ट पार्टी (माओवादी केन्द्र)	४५२	
४०७	चन्द्रपुर नगरपालिका			गेसुभ कुमारी विवश्वकर्मा	२९	म	नेपाली काँग्रेस	६९७	विजयी
४०८	चन्द्रपुर नगरपालिका			राजकुमारी देवी चौधरी	४४	म	नेपाल लोकतान्त्रिक फोरम	६	
४०९	चन्द्रपुर नगरपालिका			सोमनी देवी चौधरी	४०	म	नेपाल कम्युनिष्ट पार्टी (एकीकृत मार्क्सवादी-लेनिनवादी)	६४२	
४१०	चन्द्रपुर नगरपालिका			हिम कुमारी धिमिरे	३०	म	राष्ट्रिय प्रजातन्त्र पार्टी	५८	
४११	चन्द्रपुर नगरपालिका		५को दलित महिला सदस्य	गिता देवी	३६	म	नेपाल कम्युनिष्ट पार्टी (माओवादी केन्द्र)	४४८	
४१२	चन्द्रपुर नगरपालिका			गौरी विश्वकर्मा	५५	म	नेपाल कम्युनिष्ट पार्टी (एकीकृत मार्क्सवादी-लेनिनवादी)	६४७	
४१३	चन्द्रपुर नगरपालिका			विष्णु माया देवी	४९	म	राष्ट्रिय प्रजातन्त्र पार्टी	५८	
४१४	चन्द्रपुर नगरपालिका			शान्ती देवी माझी	६४	म	नेपाली काँग्रेस	७०२	विजयी
४१५	चन्द्रपुर नगरपालिका			सलहिया कुमारी माझी	३४	म	नेपाल लोकतान्त्रिक फोरम	४	
४१६	चन्द्रपुर नगरपालिका	६	वडा अध्यक्ष	खडग बहादुर कुसवार	४८	पु	नेपाल कम्युनिष्ट पार्टी (एकीकृत मार्क्सवादी-लेनिनवादी)	९९९	विजयी
४१७	चन्द्रपुर नगरपालिका			दिपेन्द्र चौधरी	३२	पु	नेपाल लोकतान्त्रिक फोरम	७	
४१८	चन्द्रपुर नगरपालिका			भरत राउत कुर्मी	६३	पु	नेपाली काँग्रेस	४९८	
४१९	चन्द्रपुर नगरपालिका			लक्ष्मण चौधरी थारु	५०	पु	राष्ट्रिय प्रजातन्त्र पार्टी	५४	

४२०	चन्द्रपुर नगरपालिका			लक्ष्मण बोगटी	४४	पु	नेपाल कम्युनिष्ट पार्टी (मार्क्सवादी–लेनिनवादी)	११	
४२१	चन्द्रपुर नगरपालिका			सहदेब के सी	३०	पु	नेपाल कम्युनिष्ट पार्टी (माओवादी केन्द्र)	५८६	
४२२	चन्द्रपुर नगरपालिका		६को सदस्य	कमल माझी	३७	पु	नेपाल कम्युनिष्ट पार्टी (माओवादी केन्द्र)	५४७	
४२३	चन्द्रपुर नगरपालिका			जङग वहादुर घलान	४४	पु	नेपाल कम्युनिष्ट पार्टी (एकीकृत मार्क्सवादी-लेनिनवादी)	८६२	विजयी
४२४	चन्द्रपुर नगरपालिका			जितेन्द्र चौधरी थारु	४४	पु	नेपाली काँग्रेस	५२८	
४२५	चन्द्रपुर नगरपालिका			निर्मला राई	३७	म	नेपाल कम्युनिष्ट पार्टी (मार्क्सवादी–लेनिनवादी)	०	
४२६	चन्द्रपुर नगरपालिका			राज कुमारी चौधरी	३९	म	नेपाल लोकतान्त्रिक फोरम	२	
४२७	चन्द्रपुर नगरपालिका			रामानन्द चौधरी	३७	पु	नेपाल कम्युनिष्ट पार्टी (एकीकृत मार्क्सवादी-लेनिनवादी)	८३३	विजयी
४२८	चन्द्रपुर नगरपालिका			विष्णु हरि कोईराला	५२	पु	नेपाली काँग्रेस	५८७	
४२९	चन्द्रपुर नगरपालिका			श्रीकान्त चौधरी	६४	पु	नेपाल कम्युनिष्ट पार्टी (माओवादी केन्द्र)	५२९	
४३०	चन्द्रपुर नगरपालिका			श्यामवहादुर सिंह	३८	पु	राष्ट्रिय प्रजातन्त्र पार्टी	६६	
४३१	चन्द्रपुर नगरपालिका		६को महिला सदस्य	अनीता शाहि	४८	म	नेपाली काँग्रेस	५६२	
४३२	चन्द्रपुर नगरपालिका			कृष्णा देवी चौधरी	४२	म	राष्ट्रिय प्रजातन्त्र पार्टी	४१	
४३३	चन्द्रपुर नगरपालिका			दाललक्ष्मी चौलागाई	२८	म	नेपाल कम्युनिष्ट पार्टी (एकीकृत मार्क्सवादी-लेनिनवादी)	८३७	विजयी
४३४	चन्द्रपुर नगरपालिका			निर्मला राई पहरी	२५	म	नेपाल कम्युनिष्ट पार्टी (माओवादी केन्द्र)	५८८	
४३५	चन्द्रपुर नगरपालिका			पदम कुमारी अर्याल	४७	म	नेपाल पूर्वराष्ट्रसेवक लोकतान्त्रिक पार्टी	५	
४३६	चन्द्रपुर नगरपालिका		६को दलित महिला सदस्य	दिल माया विश्वकर्मा	३१	म	नेपाली काँग्रेस	५६३	
४३७	चन्द्रपुर नगरपालिका			मन्जु देबी विश्वकर्मा	३७	म	नेपाल कम्युनिष्ट पार्टी (एकीकृत मार्क्सवादी-लेनिनवादी)	८४६	विजयी
४३८	चन्द्रपुर नगरपालिका			रिता देवी महरा	३६	म	नेपाल लोकतान्त्रिक फोरम	५	
४३९	चन्द्रपुर नगरपालिका			सान्ती महरा	२१	म	राष्ट्रिय प्रजातन्त्र पार्टी	४५	
४४०	चन्द्रपुर नगरपालिका			सुन्तली सुनर	३१	म	नेपाल कम्युनिष्ट पार्टी (माओवादी केन्द्र)	५९०	
४४१	चन्द्रपुर नगरपालिका	७	७को वडा अध्यक्ष	गान्धी मुखिया	४६	पु	नेपाल लोकतान्त्रिक फोरम	१०	
४४२	चन्द्रपुर नगरपालिका			जय नारायण साह	३७	पु	नेपाल कम्युनिष्ट पार्टी (एकीकृत मार्क्सवादी-लेनिनवादी)	५३४	
४४३	चन्द्रपुर नगरपालिका			पुकार मुखिया	४६	पु	स्वतन्त्र	०	
४४४	चन्द्रपुर नगरपालिका			विष्णु प्रसाद उप्रेती	५५	पु	नेपाली काँग्रेस	९७९	विजयी
४४५	चन्द्रपुर नगरपालिका			सिकिन्दर हजारी	३६	पु	नेपाल कम्युनिष्ट पार्टी (माओवादी केन्द्र)	८४४	
४४६	चन्द्रपुर नगरपालिका		७को सदस्य	इद महमद			नेपाली काँग्रेस	८५७	विजयी
४४७	चन्द्रपुर नगरपालिका			इसराइल -	५३	पु	नेपाल कम्युनिष्ट पार्टी (एकीकृत मार्क्सवादी-लेनिनवादी)	५९३	
४४८	चन्द्रपुर नगरपालिका			कैलाश सहनी मलाह	५१	पु	नेपाल कम्युनिष्ट पार्टी (एकीकृत मार्क्सवादी-लेनिनवादी)	५८१	
४४९	चन्द्रपुर नगरपालिका			भुमिराज कार्की	७०	पु	नेपाल कम्युनिष्ट पार्टी (माओवादी केन्द्र)	८६०	विजयी
४५०	चन्द्रपुर नगरपालिका			महेन्द्र महतो कोइरी	४२	पु	नेपाली काँग्रेस	८४२	
४५१	चन्द्रपुर नगरपालिका			रामनारायण माझी मुसहर	३२	पु	नेपाल लोकतान्त्रिक फोरम	१२	
४५२	चन्द्रपुर नगरपालिका			श्रवण कुमार मुखिया	३४	पु	नेपाल कम्युनिष्ट पार्टी (माओवादी केन्द्र)	८२०	
४५३	चन्द्रपुर नगरपालिका		७को महिला सदस्य	फुला कुमारी चौधरी	३५	म	नेपाली काँग्रेस	८४१	
४५४	चन्द्रपुर नगरपालिका			मंजु कुमारी थापा	३७	म	नेपाल कम्युनिष्ट पार्टी (एकीकृत मार्क्सवादी-लेनिनवादी)	६६१	
४५५	चन्द्रपुर नगरपालिका			शैदा खातुन	४६	म	नेपाल कम्युनिष्ट पार्टी (माओवादी केन्द्र)	८४३	विजयी
४५६	चन्द्रपुर नगरपालिका		[illegible] महिला [illegible]	फुला दवी	४६	म	नेपाली काँग्रेस	७४१	
४५७	चन्द्रपुर नगरपालिका			मान्ती देवी दास	३०	म	नेपाल कम्युनिष्ट पार्टी (एकीकृत मार्क्सवादी-लेनिनवादी)	६०२	
४५८	चन्द्रपुर नगरपालिका			सम्झना देवी वि.क	४८	म	नेपाल कम्युनिष्ट पार्टी (माओवादी केन्द्र)	८७८	विजयी
४५९	चन्द्रपुर नगरपालिका	८	८को वडा अध्यक्ष	देवानन्द पासवान	५८	पु	नेपाली जनता दल	१९	
४६०	चन्द्रपुर नगरपालिका			पासपत चौधरी (थारु)	६४	पु	नेपाल कम्युनिष्ट पार्टी (एकीकृत मार्क्सवादी-लेनिनवादी)	१२६६	विजयी
४६१	चन्द्रपुर नगरपालिका			लक्ष्मण चौधरी	२९	पु	राष्ट्रिय प्रजातन्त्र पार्टी	३०	
४६२	चन्द्रपुर नगरपालिका			लीला नाथ तिमलसिना	५३	पु	नेपाली काँग्रेस	११२४	
४६३	चन्द्रपुर नगरपालिका			सरोज कुमार बछार	२१	पु	नेपाल कम्युनिष्ट पार्टी (माओवादी केन्द्र)	९५४	
४६४	चन्द्रपुर नगरपालिका		८को सदस्य	उद्धव काफ्ले	४१	पु	नेपाल कम्युनिष्ट पार्टी (माओवादी केन्द्र)	८०२	
४६५	चन्द्रपुर नगरपालिका			कृप चौधरी	४६	पु	राष्ट्रिय प्रजातन्त्र पार्टी	५५	
४६६	चन्द्रपुर नगरपालिका			तेज बहादुर महत	४२	पु	नेपाल कम्युनिष्ट पार्टी (माओवादी केन्द्र)	७८४	
४६७	चन्द्रपुर नगरपालिका			महेन्द्र प्रसाद गौतम	३६	पु	नेपाल कम्युनिष्ट पार्टी (एकीकृत मार्क्सवादी-लेनिनवादी)	१०९५	
४६८	चन्द्रपुर नगरपालिका			रामचन्द्र चौधरी	२७	पु	नेपाली काँग्रेस	११६२	विजयी

४६९	चन्द्रपुर नगरपालिका			विनोद चौधरी	४६	पु	राष्ट्रिय प्रजातन्त्र पार्टी	३४	
४७०	चन्द्रपुर नगरपालिका			सन्जय कुमार चौधरी	४०	पु	नेपाली काँग्रेस	१२२९	विजयी
४७१	चन्द्रपुर नगरपालिका			सुरेश कुमार सिंह	४६	पु	नेपाल कम्युनिष्ट पार्टी (एकीकृत मार्क्सवादी-लेनिनवादी)	१०५०	
४७२	चन्द्रपुर नगरपालिका		८को महिला सदस्य	पविता कुमारी चौधरी	४८	म	नेपाल कम्युनिष्ट पार्टी (माओवादी केन्द्र)	८०७	
४७३	चन्द्रपुर नगरपालिका			भडीया चौधरी	४१	म	राष्ट्रिय प्रजातन्त्र पार्टी	६९	
४७४	चन्द्रपुर नगरपालिका			सुना कार्की	३०	म	नेपाल कम्युनिष्ट पार्टी (एकीकृत मार्क्सवादी-लेनिनवादी)	१२०४	विजयी
४७५	चन्द्रपुर नगरपालिका			हिमा कला रा्ना	३२	म	नेपाली काँग्रेस	१०६०	
४७६	चन्द्रपुर नगरपालिका		८को दलित महिला सदस्य	उर्मिला देवी हजरा	४३	म	नेपाल कम्युनिष्ट पार्टी (एकीकृत मार्क्सवादी-लेनिनवादी)	११७२	
४७७	चन्द्रपुर नगरपालिका			जमुनिया देवी	५१	म	नेपाली काँग्रेस	१०८२	
४७८	चन्द्रपुर नगरपालिका			निर्मला कुमारी राम	३६	म	नेपाल कम्युनिष्ट पार्टी (माओवादी केन्द्र)	८३०	विजयी
४७९	चन्द्रपुर नगरपालिका			मंजु कुमारी विश्वकर्मा	३८	म	राष्ट्रिय प्रजातन्त्र पार्टी	४२	
४८०	चन्द्रपुर नगरपालिका	९	बडा अध्यक्ष	गोबिन्द प्रसाद दुलाल	५४	पु	नेपाली काँग्रेस	११२४	विजयी
४८१	चन्द्रपुर नगरपालिका			ठगा बछार थारु	६२	पु	नेपाल कम्युनिष्ट पार्टी (माओवादी केन्द्र)	५७५	
४८२	चन्द्रपुर नगरपालिका			भक्त प्रसाद तिमलसीना	४६	पु	नेपाल कम्युनिष्ट पार्टी (एकीकृत मार्क्सवादी-लेनिनवादी)	८९५	
४८३	चन्द्रपुर नगरपालिका			भागनारायण चौधरी	३४	पु	राष्ट्रिय प्रजातन्त्र पार्टी	५५	
४८४	चन्द्रपुर नगरपालिका		९को सदस्य	चनरदेव माझी मुसहर	२५	पु	राष्ट्रिय प्रजातन्त्र पार्टी	३७	
४८५	चन्द्रपुर नगरपालिका			तुलारासी आचार्य	३९	पु	नेपाल कम्युनिष्ट पार्टी (माओवादी केन्द्र)	४५३	
४८६	चन्द्रपुर नगरपालिका			प्रभु नारायण चौधरी	४७	पु	नेपाली काँग्रेस	१०५८	विजयी
४८७	चन्द्रपुर नगरपालिका			बलिश्वर विश्वकर्मा	४०	पु	नेपाल कम्युनिष्ट पार्टी (माओवादी केन्द्र)	४७७	
४८८	चन्द्रपुर नगरपालिका			रामलोचन चौधरी	५२	पु	नेपाल कम्युनिष्ट पार्टी (एकीकृत मार्क्सवादी-लेनिनवादी)	१००७	
४८९	चन्द्रपुर नगरपालिका			लाल बाबु चौधरी	४२	पु	राष्ट्रिय प्रजातन्त्र पार्टी	१९	
४९०	चन्द्रपुर नगरपालिका			विक्रम चौधरी	५१	पु	नेपाल कम्युनिष्ट पार्टी (एकीकृत मार्क्सवादी-लेनिनवादी)	८९०	
४९१	चन्द्रपुर नगरपालिका			सुनिल कुमार चौधरी	२८	पु	नेपाली काँग्रेस	११०७	विजयी
४९२	चन्द्रपुर नगरपालिका		९को महिला सदस्य	चनर जोतिया कुमारी	३७	म	राष्ट्रिय प्रजातन्त्र पार्टी	२३	
४९३	चन्द्रपुर नगरपालिका			नमिता कुमारी चौधरी	४१	म	नेपाल कम्युनिष्ट पार्टी (माओवादी केन्द्र)	५२१	
४९४	चन्द्रपुर नगरपालिका			नानु श्रेष्ठ	२८	म	नेपाली काँग्रेस	१०६७	विजयी
४९५	चन्द्रपुर नगरपालिका			बिनु लामा	४७	म	नेपाल कम्युनिष्ट पार्टी (एकीकृत मार्क्सवादी-लेनिनवादी)	९७८	
४९६	चन्द्रपुर नगरपालिका		९को दलित महिला सदस्य	बुद्धी माया विश्वकर्मा	३८	म	नेपाली काँग्रेस	११०५	विजयी
४९७	चन्द्रपुर नगरपालिका			रबली माझी	२६	म	नेपाल कम्युनिष्ट पार्टी (एकीकृत मार्क्सवादी-लेनिनवादी)	९२७	
४९८	चन्द्रपुर नगरपालिका			लक्षमीनीया देवी महरा	५२	म	राष्ट्रिय प्रजातन्त्र पार्टी	१८	
४९९	चन्द्रपुर नगरपालिका			सिकिलिया देवी राम	४३	म	नेपाल कम्युनिष्ट पार्टी (माओवादी केन्द्र)	४७३	
५००	चन्द्रपुर नगरपालिका	१०	बडा अध्यक्ष	उमेश कुमार चौधरी	28	पु	नेपाल लोकतान्त्रिक फोरम	१	
५०१	चन्द्रपुर नगरपालिका			जयराम चौधरी	43	पु	नेपाली काँग्रेस	१५१३	विजयी
५०२	चन्द्रपुर नगरपालिका			टंकेश्वर चौधरी	52	पु	नेपाल कम्युनिष्ट पार्टी (एकीकृत मार्क्सवादी-लेनिनवादी)	११३८	
५०३	चन्द्रपुर नगरपालिका			लक्ष्मी साह तेली	53	पु	नेपाल कम्युनिष्ट पार्टी (माओवादी केन्द्र)	९२३	
५०४	चन्द्रपुर नगरपालिका		१०को सदस्य	अर्जुन चौधरी	४५	पु	नेपाल कम्युनिष्ट पार्टी (एकीकृत मार्क्सवादी-लेनिनवादी)	१२१६	
५०५	चन्द्रपुर नगरपालिका			बच्चु साह कानु	४९	पु	नेपाली काँग्रेस	१४५५	विजयी
५०६	चन्द्रपुर नगरपालिका			बीन्दा राम चमार	३८	पु	नेपाल कम्युनिष्ट पार्टी (माओवादी केन्द्र)	८८०	
५०७	चन्द्रपुर नगरपालिका			रमन दास	७३	पु	नेपाल कम्युनिष्ट पार्टी (माओवादी केन्द्र)	८९३	
५०८	चन्द्रपुर नगरपालिका			विश्वनन्दन राय यादव	२९	पु	नेपाल कम्युनिष्ट पार्टी (एकीकृत मार्क्सवादी-लेनिनवादी)	१२४१	
५०९	चन्द्रपुर नगरपालिका			शिवजी साह	६५	पु	नेपाली काँग्रेस	१३५०	विजयी
५१०	चन्द्रपुर नगरपालिका			अर्जुन चौधरी	४५	पु	नेपाल कम्युनिष्ट पार्टी (एकीकृत मार्क्सवादी-लेनिनवादी)	१२१६	
५११	चन्द्रपुर नगरपालिका								
५१२	चन्द्रपुर नगरपालिका		महिला	उमा कुमारी चौधरी	२९	म	नेपाली काँग्रेस	१४६८	विजयी
५१३	चन्द्रपुर नगरपालिका			रन्जना कुमारी चौधरी	२५	म	नेपाल कम्युनिष्ट पार्टी (एकीकृत मार्क्सवादी-लेनिनवादी)	११७९	
५१४	चन्द्रपुर नगरपालिका			रन्जना कुमारी चौधरी	२६	म	नेपाल कम्युनिष्ट पार्टी (माओवादी केन्द्र)	९०८	
५१५	चन्द्रपुर नगरपालिका			केवल देवी हजरा	५३	म	नेपाल कम्युनिष्ट पार्टी (एकीकृत मार्क्सवादी-	११८९	

							लेनिनवादी)		
५१६	चन्द्रपुर नगरपालिका			मिना देवी पासवान	४४	म	नेपाल कम्युनिष्ट पार्टी (माओवादी केन्द्र)	८७६	
५१७	चन्द्रपुर नगरपालिका			विजालिया देवी	४५	म	नेपाली काँग्रेस	१४७९	विजयी
५३४	ईशनाथ नगरपालिका	प्रमुख		इस्तेखार -	३९	पु	स्वतन्त्र	०	
५३५				कौशल्या देवी	६१	म	नेपाली काँग्रेस	५२३७	
५३६				जादो साह	४८	पु	स्वतन्त्र	०	
५३७				परिक्षण पंडित	३५	पु	स्वतन्त्र	०	
५३८				मिथलेश गुप्ता	३९	पु	स्वतन्त्र	०	
५३९				रामबचन साह कानु	४८	पु	नेपाल कम्युनिष्ट पार्टी (माओवादी केन्द्र)	१६४४	
५४०				शेख कदिर	६०	पु	स्वतन्त्र	०	
५४१				शेख मोहमद सलिमुल्लाह	६३	पु	राष्ट्रिय जनता पार्टी नेपाल	५५०	
५४२				सदेर आलम	४५	पु	नेपाल कम्युनिष्ट पार्टी (एकीकृत मार्क्सवादी-लेनिनवादी)	२८७	
५४३				साहिर हुसैन	२३	पु	स्वतन्त्र	०	
५४४				सतोष कुमार मेहता	४१	पु	नेपाल लोकतान्त्रिक फोरम	५७८५	विजयी
५४५	ईशनाथ नगरपालिका	उपप्रमुख		नन्दलाल साह बनिया	६०	पु	स्वतन्त्र	४१	
५४६				नेरातुन नेसा	४८	म	नेपाल कम्युनिष्ट पार्टी (माओवादी केन्द्र)	१५२१	
५४७				प्रभावती कुमारी	३४	म	नेपाल कम्युनिष्ट पार्टी (एकीकृत मार्क्सवादी-लेनिनवादी)	४४६	
५४८				माधुरी सिन्हा	४२	म	संघीय समाजवादी फोरम, नेपाल	९२२	
५४९				मिरा देवी	४२	म	राष्ट्रिय जनता पार्टी नेपाल	६३८	
५५०				शेख कलम हुसैन	७५	पु	नेपाली काँग्रेस	४४३२	
५५१				हुसने आरा	४५	म	नेपाल लोकतान्त्रिक फोरम	५२३६	विजयी
५५६	ईशनाथ नगरपालिका	१	बडा अध्यक्ष	ओम प्रकाश साह कानु	37	पु	राष्ट्रिय जनता पार्टी नेपाल	७५	
५५७	ईशनाथ नगरपालिका			झगरु साह तेली	66	पु	नेपाल कम्युनिष्ट पार्टी (माओवादी केन्द्र)	५०	
५५८	ईशनाथ नगरपालिका			रामचन्द्र महतो	72	पु	नेपाल कम्युनिष्ट पार्टी (एकीकृत मार्क्सवादी-लेनिनवादी)	६	
५५९	ईशनाथ नगरपालिका			विगु साह	54	पु	नेपाली काँग्रेस	५८२	विजयी
५६०	ईशनाथ नगरपालिका			शिव शंकर प्रसाद चनौ	37	पु	नेपाल लोकतान्त्रिक फोरम	३३१	
५६१	ईशनाथ नगरपालिका		१को सदस्य	आनन्दी साह बनीया	61	पु	नेपाल कम्युनिष्ट पार्टी (माओवादी केन्द्र)	६१	
५६२	ईशनाथ नगरपालिका			उमेश प्रसाद	२९	पु	राष्ट्रिय जनता पार्टी नेपाल	७५	
५६३	ईशनाथ नगरपालिका			छोटेलाल महतो	२१	पु	नेपाल लोकतान्त्रिक फोरम	३२५	
५६४	ईशनाथ नगरपालिका			तजमुल खाँ	४६	पु	नेपाली काँग्रेस	५७७	विजयी
५६५	ईशनाथ नगरपालिका			नवी उल्लाह खाँ	४८	पु	नेपाल लोकतान्त्रिक फोरम	३२१	
५६६	ईशनाथ नगरपालिका			मिश्री साह तेली	४५	पु	नेपाल कम्युनिष्ट पार्टी (माओवादी केन्द्र)	५८	
५६७	ईशनाथ नगरपालिका			रामऐकवाल साह तेली	५३	पु	नेपाली काँग्रेस	५७५	विजयी
५६८	ईशनाथ नगरपालिका			सतार मिया धुनिया	२७	पु	राष्ट्रिय जनता पार्टी नेपाल	७५	
५६९	ईशनाथ नगरपालिका		१को महिला सदस्य	ममिना खातुन	३८	म	नेपाल कम्युनिष्ट पार्टी (माओवादी केन्द्र)	५५	
५७०	ईशनाथ नगरपालिका			ललिता कुमारी सिंह	४६	म	नेपाली काँग्रेस	५८०	विजयी
५७१	ईशनाथ नगरपालिका			शुशिला देवी	३७	म	नेपाल लोकतान्त्रिक फोरम	३२६	
५७२	ईशनाथ नगरपालिका			संगीता कुमारी	२३	म	राष्ट्रिय जनता पार्टी नेपाल	७६	
५७३	ईशनाथ नगरपालिका		१को दलित महिला सदस्य	कुन्ति देवी	४१	म	राष्ट्रिय जनता पार्टी नेपाल	६०	
५७४	ईशनाथ नगरपालिका			तेतरी देवी	६०	म	नेपाल कम्युनिष्ट पार्टी (माओवादी केन्द्र)	६०	
५७५	ईशनाथ नगरपालिका			मनभावा देवी	५१	म	नेपाल लोकतान्त्रिक फोरम	३२६	
५७६	ईशनाथ नगरपालिका			संझा देवी	४६	म	नेपाली काँग्रेस	५७६	विजयी
५७७	ईशनाथ नगरपालिका	२	बडा अध्यक्ष	उपेन्द्र कुमार सिन्हा	५७	पु	स्वतन्त्र	१७९	
५७८	ईशनाथ नगरपालिका			जय नारायण साह	३८	पु	राष्ट्रिय जनता पार्टी नेपाल	२३२	
५७९	ईशनाथ नगरपालिका			धर्मेन्द्र साह	३४	पु	नेपाल कम्युनिष्ट पार्टी (माओवादी केन्द्र)	३९५	
५८०	ईशनाथ नगरपालिका			पन्ना देवी चमार	५३	म	बहुजन शक्ति पार्टी	०	
५८१	ईशनाथ नगरपालिका			रामलक्ष्मण साह बनिया	७८	पु	नेपाली काँग्रेस	६५६	विजयी
५८२	ईशनाथ नगरपालिका			लक्ष्मीनारायण साह बनिया	४९	पु	संघीय समाजवादी फोरम, नेपाल	१९८	
५८३	ईशनाथ नगरपालिका			शरदचन्द्र साह	४१	पु	नेपाल लोकतान्त्रिक फोरम	१५१	
५८४	ईशनाथ नगरपालिका			शिवशंकर ठाकुर	४४	पु	नेपाल कम्युनिष्ट पार्टी (एकीकृत मार्क्सवादी-लेनिनवादी)	३४	
५८५	ईशनाथ नगरपालिका		२को सदस्य	अच्छेलाल राउत कुर्मी	५६	पु	नेपाली काँग्रेस	६८२	विजयी
५८६	ईशनाथ नगरपालिका			गगनदेव ठाकुर	५३	पु	नेपाल कम्युनिष्ट पार्टी (एकीकृत मार्क्सवादी-लेनिनवादी)	३८	
५८७	ईशनाथ नगरपालिका			चन्देश्वर साह तेली	४३	पु	नेपाली काँग्रेस	६४६	विजयी
५८८	ईशनाथ नगरपालिका			नथुनि प्रसाद जयसवाल कुर्मी	३८	पु	नेपाल लोकतान्त्रिक फोरम	१८३	
५८९	ईशनाथ नगरपालिका			भृगुलाल साह	३८	पु	नेपाल लोकतान्त्रिक फोरम	१५४	

५९०	ईशनाथ नगरपालिका			मगनी साह तेली	५१	पु	नेपाल कम्युनिष्ट पार्टी (माओवादी केन्द्र)	३९५	
५९१	ईशनाथ नगरपालिका			राज किशोर साह	४९	पु	संघीय समाजवादी फोरम, नेपाल	१७०	
५९२	ईशनाथ नगरपालिका			राम विलाश साह (तेली)	५८	पु	नेपाल कम्युनिष्ट पार्टी (माओवादी केन्द्र)	३४९	
५९३	ईशनाथ नगरपालिका			रामजी महतो	४७	पु	राष्ट्रिय जनता पार्टी नेपाल	२२६	
५९४	ईशनाथ नगरपालिका			वृज मोहन साह	३७	पु	संघीय समाजवादी फोरम, नेपाल	१३१	
५९५	ईशनाथ नगरपालिका			सुलेमान मिया	४७	पु	नेपाल कम्युनिष्ट पार्टी (एकीकृत मार्क्सवादी-लेनिनवादी)	५६	
५९६	ईशनाथ नगरपालिका			हरिहर साह	७०	पु	राष्ट्रिय जनता पार्टी नेपाल	२४१	
५९७	ईशनाथ नगरपालिका		२को महिला सदस्य	उर्मिला देवी	४४	म	संघीय समाजवादी फोरम, नेपाल	१५७	
५९८	ईशनाथ नगरपालिका			निम्मी कुमारी गुप्ता	३१	म	राष्ट्रिय जनता पार्टी नेपाल	२५८	
५९९	ईशनाथ नगरपालिका			निर्माला देवी	४८	म	नेपाल लोकतान्त्रिक फोरम	१७७	
६००	ईशनाथ नगरपालिका			सुगन्धी देवी	४९	म	नेपाली काँग्रेस	७०६	विजयी
६०१	ईशनाथ नगरपालिका			सुमिन्त्रा देवी	४९	म	नेपाल कम्युनिष्ट पार्टी (माओवादी केन्द्र)	३७७	
६०२	ईशनाथ नगरपालिका		२को दलित महिला सदस्य	अकली देवी महरा	४५	म	नेपाल कम्युनिष्ट पार्टी (एकीकृत मार्क्सवादी-लेनिनवादी)	३६	
६०३	ईशनाथ नगरपालिका			उर्मिला देवी धोवी	४३	म	नेपाली काँग्रेस	७०८	विजयी
६०४	ईशनाथ नगरपालिका			पुष्पा देवी	२४	म	नेपाल लोकतान्त्रिक फोरम	१७९	
६०५	ईशनाथ नगरपालिका			लालवति देवी	४६	म	नेपाल कम्युनिष्ट पार्टी (माओवादी केन्द्र)	३६७	
६०६	ईशनाथ नगरपालिका			समुन्द्री देवी	३८	म	संघीय समाजवादी फोरम, नेपाल	१७०	
६०७	ईशनाथ नगरपालिका			सीमा देवी	३३	म	राष्ट्रिय जनता पार्टी नेपाल	२३६	
६०८	ईशनाथ नगरपालिका		वडा अध्यक्ष	अन्नु कुमारी पटेल	३७	पु	नेपाल कम्युनिष्ट पार्टी (माओवादी केन्द्र)	२६१	
६०९	ईशनाथ नगरपालिका			नागेन्द्र ठाकुर	६६	पु	नेपाल कम्युनिष्ट पार्टी (एकीकृत मार्क्सवादी-लेनिनवादी)	६८	
६१०	ईशनाथ नगरपालिका			नागेन्द्र प्रसाद गुप्ता	४२	पु	राष्ट्रिय जनता पार्टी नेपाल	१६९	
६११	ईशनाथ नगरपालिका			प्रेम शंकर झा	३०	पु	स्वतन्त्र	०	
६१२	ईशनाथ नगरपालिका			राम कैलाश राउत	५१	पु	नेपाल लोकतान्त्रिक फोरम	३८६	विजयी
६१३	ईशनाथ नगरपालिका			राम चन्द्र राउत	६५	पु	नेपाली काँग्रेस	३६३	
६१४	ईशनाथ नगरपालिका			लालबाबु प्रसाद यादव	५३	पु	संघीय समाजवादी फोरम, नेपाल	२१२	
६१५	ईशनाथ नगरपालिका			सरोज कुमार यादव	३६	पु	स्वतन्त्र	३३	
६१६	ईशनाथ नगरपालिका			सोना साह तेली	५९	पु	स्वतन्त्र	१	
६१७	ईशनाथ नगरपालिका		३को सदस्य	ओहीद खाँ पैठान	४८	पु	राष्ट्रिय जनता पार्टी नेपाल	१७८	
६१८	ईशनाथ नगरपालिका			गणेश साह	४५	पु	संघीय समाजवादी फोरम, नेपाल	१४३	
६१९	ईशनाथ नगरपालिका			जयलाल साह	६५	पु	नेपाल कम्युनिष्ट पार्टी (एकीकृत मार्क्सवादी-लेनिनवादी)	३३	
६२०	ईशनाथ नगरपालिका			जियालाल साह तेली	५०	पु	नेपाल लोकतान्त्रिक फोरम	३९०	
६२१	ईशनाथ नगरपालिका			दिनानाथ प्रसाद यादव	४१	पु	नेपाल लोकतान्त्रिक फोरम	३८०	
६२२	ईशनाथ नगरपालिका			दिनेश चौवे	५६	पु	नेपाल कम्युनिष्ट पार्टी (एकीकृत मार्क्सवादी-लेनिनवादी)	२०	
६२३	ईशनाथ नगरपालिका	३		रविन्द्र साह	३१	पु	राष्ट्रिय जनता पार्टी नेपाल	१६६	
६२४	ईशनाथ नगरपालिका			राजेन्द्र साह तेली	५९	पु	नेपाल कम्युनिष्ट पार्टी (माओवादी केन्द्र)	२७६	
६२५	ईशनाथ नगरपालिका			रामअयोध्या साह	४४	पु	नेपाली काँग्रेस	४५४	विजयी
६२६	ईशनाथ नगरपालिका			श्री भगवान साह कानु	३९	पु	नेपाली काँग्रेस	४१९	विजयी
६२७	ईशनाथ नगरपालिका			सुवास राउत	३९	पु	नेपाल कम्युनिष्ट पार्टी (माओवादी केन्द्र)	२६०	
६२८	ईशनाथ नगरपालिका			सोहन प्रसाद साह	४८	पु	संघीय समाजवादी फोरम, नेपाल	१०७	
६२९	ईशनाथ नगरपालिका		३को महिला सदस्य	कमली देवी यादव	६३	पु	राष्ट्रिय जनता पार्टी नेपाल	१६३	
६३०	ईशनाथ नगरपालिका			नितु देवी	२८	म	नेपाल कम्युनिष्ट पार्टी (माओवादी केन्द्र)	२७६	
६३१	ईशनाथ नगरपालिका			मंगला तिवारी	३५	म	नेपाल लोकतान्त्रिक फोरम	४१०	
६३२	ईशनाथ नगरपालिका			रामकलि देवी	६३	म	नेपाल कम्युनिष्ट पार्टी (एकीकृत मार्क्सवादी-लेनिनवादी)	३८	
६३३	ईशनाथ नगरपालिका			ललिता देवी	३८	म	संघीय समाजवादी फोरम, नेपाल	१५५	
६३४	ईशनाथ नगरपालिका			सलामुन खातुन	५४	म	नेपाली काँग्रेस	४५७	विजयी
६३५	ईशनाथ नगरपालिका		३को दलित महिला सदस्य	कोसिला देवी	४५	पु	नेपाली काँग्रेस	४५५	विजयी
६३६	ईशनाथ नगरपालिका			गायत्री देवी	३६	पु	नेपाल लोकतान्त्रिक फोरम	३८०	
६३७	ईशनाथ नगरपालिका			जगी देवी	३८	पु	नेपाल कम्युनिष्ट पार्टी (एकीकृत मार्क्सवादी-लेनिनवादी)	३५	
६३८	ईशनाथ नगरपालिका			देववती देवी	६२	पु	नेपाल कम्युनिष्ट पार्टी (माओवादी केन्द्र)	२६९	
६३९	ईशनाथ नगरपालिका			मिना देवी	५४	पु	संघीय समाजवादी फोरम, नेपाल	१४३	
६४०	ईशनाथ नगरपालिका	४	वडा	केवल किशोर प्रसाद	४३	पु	नेपाल कम्युनिष्ट पार्टी (एकीकृत मार्क्सवादी-लेनिनवादी)	४६	

६४१	ईशनाथ नगरपालिका			शत्रुधन सिंह	४५	पु	नेपाल कम्युनिष्ट पार्टी (माओवादी केन्द्र)	४८६	
६४२	ईशनाथ नगरपालिका			शेख ईद महम्मद	४२	पु	नेपाल लोकतान्त्रिक फोरम	७५६	विजयी
६४३	ईशनाथ नगरपालिका			शेख मजहर आलम	६८	पु	नेपाली काँग्रेस	२९९	
६४४	ईशनाथ नगरपालिका			सुबंश साह तेली	६६	पु	राष्ट्रिय जनता पार्टी नेपाल	१६१	
६४५	ईशनाथ नगरपालिका		४को सदस्य	अनवारुल हक शेख	४७	पु	नेपाल कम्युनिष्ट पार्टी (एकीकृत मार्क्सवादी-लेनिनवादी)	१९	
६४६	ईशनाथ नगरपालिका			अब्दुल हई	६१	पु	राष्ट्रिय जनता पार्टी नेपाल	१४२	
६४७	ईशनाथ नगरपालिका			कृष्णा साह	५०	पु	नेपाल कम्युनिष्ट पार्टी (एकीकृत मार्क्सवादी-लेनिनवादी)	२४	
६४८	ईशनाथ नगरपालिका			जलन्धर ठाकुर	५८	पु	नेपाल कम्युनिष्ट पार्टी (माओवादी केन्द्र)	३७७	
६४९	ईशनाथ नगरपालिका			प्रेम शंकर राउत	२७	पु	नेपाल लोकतान्त्रिक फोरम	७६५	विजयी
६५०	ईशनाथ नगरपालिका			मिस्श्री लाल साह	५५	पु	नेपाल कम्युनिष्ट पार्टी (माओवादी केन्द्र)	४४६	
६५१	ईशनाथ नगरपालिका			राजेश्वर प्रसाद	५९	पु	नेपाली काँग्रेस	४१०	
६५२	ईशनाथ नगरपालिका			राम प्रवेश सिंह	३४	पु	नेपाली काँग्रेस	३१३	
६५३	ईशनाथ नगरपालिका			रुदल साह	२५	पु	नेपाल लोकतान्त्रिक फोरम	७५४	विजयी
६५४	ईशनाथ नगरपालिका			शेख मैनुदीन	५४	पु	राष्ट्रिय जनता पार्टी नेपाल	१३७	
६५५	ईशनाथ नगरपालिका		४को महिला सदस्य	अरुणा देवी	३५	म	नेपाली काँग्रेस	३०३	
६५६	ईशनाथ नगरपालिका			आसा देवी	४२	म	राष्ट्रिय जनता पार्टी नेपाल	१७२	
६५७	ईशनाथ नगरपालिका			जयकली देवी पडित	७३	म	नेपाल लोकतान्त्रिक फोरम	७८०	विजयी
६५८	ईशनाथ नगरपालिका			बच्चनी देवी	७३	म	नेपाल कम्युनिष्ट पार्टी (एकीकृत मार्क्सवादी-लेनिनवादी)	२१	
६५९	ईशनाथ नगरपालिका			समिमुन नेसा	४४	म	नेपाल कम्युनिष्ट पार्टी (माओवादी केन्द्र)	४६२	
६६०	ईशनाथ नगरपालिका		४को दलित महिला सदस्य	अनिता देवी	३६	म	नेपाल कम्युनिष्ट पार्टी (माओवादी केन्द्र)	४५९	
६६१	ईशनाथ नगरपालिका			धनमन्ती देवी	४५	म	नेपाल कम्युनिष्ट पार्टी (एकीकृत मार्क्सवादी-लेनिनवादी)	२०	
६६२	ईशनाथ नगरपालिका			निलम देवी	२९	म	नेपाल लोकतान्त्रिक फोरम	७८६	विजयी
६६३	ईशनाथ नगरपालिका			फुला देवी	३४	म	राष्ट्रिय जनता पार्टी नेपाल	१४७	
६६४	ईशनाथ नगरपालिका			रेणु देवी	२७	म	नेपाली काँग्रेस	३१२	
६६५	ईशनाथ नगरपालिका	५	वडा अध्यक्ष	देवेन्द्र ठाकुर	५०	पु	नेपाल लोकतान्त्रिक फोरम	८८४	विजयी
६६६	ईशनाथ नगरपालिका			राम लगन महतो	४४	पु	नेपाल कम्युनिष्ट पार्टी (माओवादी केन्द्र)	८५	
६६७	ईशनाथ नगरपालिका			शरद कुमार साह	४२	पु	नेपाल कम्युनिष्ट पार्टी (एकीकृत मार्क्सवादी-लेनिनवादी)	६७	
६६८	ईशनाथ नगरपालिका			श्रृफलाल प्रसाद गुप्ता	४४	पु	नेपाली काँग्रेस	५८५	
६६९	ईशनाथ नगरपालिका		५को सदस्य	उपेन्द्र मंडल धानुक	४९	पु	नेपाल कम्युनिष्ट पार्टी (माओवादी केन्द्र)	६९	
६७०	ईशनाथ नगरपालिका			मझर आलम	४५	पु	नेपाली काँग्रेस	५७३	
६७१	ईशनाथ नगरपालिका			मुसहर साह तेली	३६	पु	नेपाल कम्युनिष्ट पार्टी (माओवादी केन्द्र)	६४	
६७२	ईशनाथ नगरपालिका			शेख कमरुलाह	३६	पु	नेपाल कम्युनिष्ट पार्टी (एकीकृत मार्क्सवादी-लेनिनवादी)	६७	
६७३	ईशनाथ नगरपालिका			शेख अनवारुल हक	५८	पु	नेपाली काँग्रेस	५७७	
६७४	ईशनाथ नगरपालिका			शेख निसार	४७	पु	नेपाल लोकतान्त्रिक फोरम	८९४	विजयी
६७५	ईशनाथ नगरपालिका			शेख साह महमद	३३	पु	नेपाल लोकतान्त्रिक फोरम	८६८	विजयी
६७६	ईशनाथ नगरपालिका			साविर हुसैन मिया	२३	पु	नेपाल कम्युनिष्ट पार्टी (एकीकृत मार्क्सवादी-लेनिनवादी)	६६	
६७७	ईशनाथ नगरपालिका		महिला सदस्य	चैनी देवी	६७	म	नेपाल लोकतान्त्रिक फोरम	८९८	विजयी
६७८	ईशनाथ नगरपालिका			जयदा खातुन	६७	म	नेपाल कम्युनिष्ट पार्टी (माओवादी केन्द्र)	६७	
६७९	ईशनाथ नगरपालिका			पुनम देवी	२७	म	नेपाली काँग्रेस	५७९	
६८०	ईशनाथ नगरपालिका		दलित महिला	ईन्दु देवी	२६	म	नेपाल कम्युनिष्ट पार्टी (माओवादी केन्द्र)	६६	
६८१	ईशनाथ नगरपालिका			गंगजली देवी	६०	म	नेपाल लोकतान्त्रिक फोरम	९००	विजयी
६८२	ईशनाथ नगरपालिका			राज कुमारी देवी	३३	म	नेपाली काँग्रेस	५८४	
६८३	ईशनाथ नगरपालिका	७	वडा अध्यक्ष	जवाहिर लाल साह	५३	पु	नेपाली काँग्रेस	४६९	
६८४	ईशनाथ नगरपालिका			रमेश कुमार ठाकुर लोहार	३०	पु	नेपाल कम्युनिष्ट पार्टी (एकीकृत मार्क्सवादी-लेनिनवादी)	२५६	
६८५	ईशनाथ नगरपालिका			रामप्रसाद साह तेली	५६	पु	राष्ट्रिय जनता पार्टी नेपाल	१३	
६८६	ईशनाथ नगरपालिका			रामेश्वर साह कानु	६०	पु	नेपाल लोकतान्त्रिक फोरम	५५७	विजयी
६८७	ईशनाथ नगरपालिका			सहदेव साह तेली	४८	पु	नेपाल कम्युनिष्ट पार्टी (माओवादी केन्द्र)	८९	
६८८	ईशनाथ नगरपालिका		६को सदस्य	जुमन अंसारी	५४	पु	नेपाल कम्युनिष्ट पार्टी (एकीकृत मार्क्सवादी-लेनिनवादी)	२२६	
६८९	ईशनाथ नगरपालिका			नुरुल नेशा	५७	पु	राष्ट्रिय जनता पार्टी नेपाल	१२	
६९०	ईशनाथ नगरपालिका			राजमंगल प्रसाद	६५	पु	नेपाली काँग्रेस	४३१	
६९१	ईशनाथ नगरपालिका			रामआज्ञा राउत	५९	पु	नेपाल कम्युनिष्ट पार्टी (एकीकृत मार्क्सवादी-	२०५	

							लेनिनवादी)		
६९२	ईशनाथ नगरपालिका			शिवनारायण प्रसाद	३०	पु	नेपाल कम्युनिष्ट पार्टी (माओवादी केन्द्र)	९३	
६९३	ईशनाथ नगरपालिका			शेख जोखु	४७	पु	नेपाल कम्युनिष्ट पार्टी (माओवादी केन्द्र)	९९	
६९४	ईशनाथ नगरपालिका			शेख सरफुदिन	२९	पु	नेपाल लोकतान्त्रिक फोरम	६०३	विजयी
६९५	ईशनाथ नगरपालिका			श्री भगवान साह	५३	पु	नेपाली काँग्रेस	४१७	
६९६	ईशनाथ नगरपालिका			सत्यनारायण प्रसाद साह	४६	पु	नेपाल लोकतान्त्रिक फोरम	५८१	विजयी
६९७	ईशनाथ नगरपालिका		६को महिला सदस्य	असमा खातुन	४७	म	नेपाल कम्युनिष्ट पार्टी (एकीकृत मार्क्सवादी-लेनिनवादी)	२१६	
६९८	ईशनाथ नगरपालिका			चनिया देवी	३०	म	नेपाल कम्युनिष्ट पार्टी (माओवादी केन्द्र)	१००	
६९९	ईशनाथ नगरपालिका			नुरऐसा खातुन	४१	म	नेपाली काँग्रेस	४३९	
७००	ईशनाथ नगरपालिका			सइदा खातुन	५८	म	राष्ट्रिय जनता पार्टी नेपाल	१८	
७०१	ईशनाथ नगरपालिका			सहनाज वेगम	४८	म	नेपाल लोकतान्त्रिक फोरम	६००	विजयी
७०२	ईशनाथ नगरपालिका		६को दलित महिला सदस्य	कमली देवी	४४	म	नेपाली काँग्रेस	४३०	
७०३	ईशनाथ नगरपालिका			चमेली देवी	५०	म	नेपाल लोकतान्त्रिक फोरम	६०२	विजयी
७०४	ईशनाथ नगरपालिका			देवकली चमैन	६७	म	राष्ट्रिय जनता पार्टी नेपाल	१३	
७०५	ईशनाथ नगरपालिका			प्रभा देवी	७४	म	नेपाल कम्युनिष्ट पार्टी (माओवादी केन्द्र)	९५	
७०६	ईशनाथ नगरपालिका			शिला देवी	४०	म	नेपाल कम्युनिष्ट पार्टी (एकीकृत मार्क्सवादी-लेनिनवादी)	२२६	
७०७	ईशनाथ नगरपालिका	७	बडा अध्यक्ष	शेख अब्दुल खलिक	५७	पु	नेपाली काँग्रेस	६३२	विजयी
७०८	ईशनाथ नगरपालिका			शेख अब्दुल खालिक	४९	पु	नेपाल कम्युनिष्ट पार्टी (माओवादी केन्द्र)	१८	
७०९	ईशनाथ नगरपालिका			शेख खलीउल्लाह	६५	पु	नेपाल लोकतान्त्रिक फोरम	५६२	
७१०	ईशनाथ नगरपालिका			शेख जफरुल्लाह	४९	पु	राष्ट्रिय जनता पार्टी नेपाल	९९	
७११	ईशनाथ नगरपालिका			शेख वकील महमद	६८	पु	नेपाल कम्युनिष्ट पार्टी (एकीकृत मार्क्सवादी-लेनिनवादी)	८८	
७१२	ईशनाथ नगरपालिका		७को सदस्य	कलाम दर्जि	५०	पु	राष्ट्रिय जनता पार्टी नेपाल	११९	
७१३	ईशनाथ नगरपालिका			बीरलाल साह तेली	३४	पु	नेपाली काँग्रेस	५९८	विजयी
७१४	ईशनाथ नगरपालिका			मोहम्मद असद अली	३४	पु	नेपाल कम्युनिष्ट पार्टी (माओवादी केन्द्र)	१७	
७१५	ईशनाथ नगरपालिका			रामप्रवेश महतो	३१	पु	नेपाल कम्युनिष्ट पार्टी (एकीकृत मार्क्सवादी-लेनिनवादी)	१५५	
७१६	ईशनाथ नगरपालिका			रामानन्द साह तेली	५३	पु	नेपाल लोकतान्त्रिक फोरम	४९२	
७१७	ईशनाथ नगरपालिका			रामाशंकर प्रसाद कुशवाहा	४६	पु	नेपाल लोकतान्त्रिक फोरम	५१२	
७१८	ईशनाथ नगरपालिका			शेख ईसलाम	६५	पु	नेपाल कम्युनिष्ट पार्टी (एकीकृत मार्क्सवादी-लेनिनवादी)	५८	
७१९	ईशनाथ नगरपालिका			शेख नुरे आलम	३५	पु	नेपाली काँग्रेस	६१५	विजयी
७२०	ईशनाथ नगरपालिका			शेख मोहीद	७०	पु	राष्ट्रिय जनता पार्टी नेपाल	११६	
७२१	ईशनाथ नगरपालिका			शेख समसाद आलम	४६	पु	नेपाल कम्युनिष्ट पार्टी (माओवादी केन्द्र)	१७	
७२२	ईशनाथ नगरपालिका		७को महिला सदस्य	उर्मिला देवी	३२	म	नेपाल कम्युनिष्ट पार्टी (एकीकृत मार्क्सवादी-लेनिनवादी)	८५	
७२३	ईशनाथ नगरपालिका			तेतरी बेगम	४३	म	नेपाली काँग्रेस	५९५	विजयी
७२४	ईशनाथ नगरपालिका			नजमा शेखीन	३५	म	नेपाल लोकतान्त्रिक फोरम	५५७	
७२५	ईशनाथ नगरपालिका		७को दलित महिला सदस्य	अकली देवी	४८	म	नेपाल कम्युनिष्ट पार्टी (माओवादी केन्द्र)	१७	
७२६	ईशनाथ नगरपालिका			झलीया बैठाइन	४६	म	नेपाली काँग्रेस	५९९	विजयी
७२७	ईशनाथ नगरपालिका			रम्भा देवी	५१	म	नेपाल लोकतान्त्रिक फोरम	५५५	
७२८	ईशनाथ नगरपालिका			श्री पती देवी	३८	म	नेपाल कम्युनिष्ट पार्टी (एकीकृत मार्क्सवादी-लेनिनवादी)	८१	
७२९	ईशनाथ नगरपालिका	८	बडा अध्यक्ष	विद्यानन्द साह	३६	पु	नेपाल कम्युनिष्ट पार्टी (माओवादी केन्द्र)	१५०	
७३०	ईशनाथ नगरपालिका			शेख कदीर	३८	पु	स्वतन्त्र	०	
७३१	ईशनाथ नगरपालिका			शेख खुसबरदिने	४०	पु	नेपाल लोकतान्त्रिक फोरम	४५९	
७३२	ईशनाथ नगरपालिका			शेख चाँद अलि	४९	पु	नेपाली काँग्रेस	५८२	विजयी
७३३	ईशनाथ नगरपालिका		८को सदस्य	महम्मद जाविर हुसेन	५२	पु	नेपाली काँग्रेस	५८०	विजयी
७३४	ईशनाथ नगरपालिका			मोइद मियाँ धुनिया	५१	पु	नेपाल लोकतान्त्रिक फोरम	४५६	
७३५	ईशनाथ नगरपालिका			मोहम्मद मैनुल्लाह	३२	पु	नेपाल कम्युनिष्ट पार्टी (माओवादी केन्द्र)	१५६	
७३६	ईशनाथ नगरपालिका			शेख अंसारुल हक	५०	पु	नेपाली काँग्रेस	५८०	विजयी
७३७	ईशनाथ नगरपालिका			शेख अब्दुल खैर	६९	पु	नेपाल लोकतान्त्रिक फोरम	४५२	
७३८	ईशनाथ नगरपालिका			शेख नसीर	६०	पु	नेपाल कम्युनिष्ट पार्टी (माओवादी केन्द्र)	१४२	
७३९	ईशनाथ नगरपालिका		महिला सदस्य	रबजा खातुन अंसारी	६५	पु	नेपाल लोकतान्त्रिक फोरम	४५९	
७४०	ईशनाथ नगरपालिका			रबुजन कवारी	४७	म	नेपाली काँग्रेस	५८०	विजयी
७४१	ईशनाथ नगरपालिका			हुस्ने आरा वेगम	४३	म	नेपाल कम्युनिष्ट पार्टी (माओवादी केन्द्र)	१५२	
७४२	ईशनाथ नगरपालिका		त महि	चुल्लीहा चमइन	६६	म	नेपाल कम्युनिष्ट पार्टी (माओवादी केन्द्र)	१५४	
७४३	ईशनाथ नगरपालिका			जितनि देवी	४८	म	नेपाल लोकतान्त्रिक फोरम	४६०	

७४४	ईशनाथ नगरपालिका			रजमतिया देवी	६९	म	नेपाली काँग्रेस	५७७	विजयी
७४५	ईशनाथ नगरपालिका	९	बडा अध्यक्ष	राधा कृष्ण महतो	४८	पु	नेपाल कम्युनिष्ट पार्टी (माओवादी केन्द्र)	५४	
७४६	ईशनाथ नगरपालिका			रामबाबु राय यादव	६८	पु	नेपाल लोकतान्त्रिक फोरम	१०७२	विजयी
७४७	ईशनाथ नगरपालिका			रामलक्षण साह	३९	पु	नेपाल कम्युनिष्ट पार्टी (एकीकृत मार्क्सवादी-लेनिनवादी)	८	
७४८	ईशनाथ नगरपालिका			विकास तिवारी	२९	पु	नेपाली काँग्रेस	५२४	
७४९	ईशनाथ नगरपालिका		९को सदस्य	इन्द्रजीत साह	४७	पु	नेपाली काँग्रेस	४०१	
७५०	ईशनाथ नगरपालिका			देव नाथ महतो	४७	पु	नेपाल कम्युनिष्ट पार्टी (माओवादी केन्द्र)	१६	
७५१	ईशनाथ नगरपालिका			धिरेन्द्र कुमार साह	२६	पु	नेपाली काँग्रेस	४०८	
७५२	ईशनाथ नगरपालिका			भरत लाल साह	३५	पु	नेपाल कम्युनिष्ट पार्टी (माओवादी केन्द्र)	११	
७५३	ईशनाथ नगरपालिका			सचिदानन्द तिवारी	६१	पु	नेपाल लोकतान्त्रिक फोरम	११५४	विजयी
७५४	ईशनाथ नगरपालिका			हरिहर साह कानु	४६	पु	नेपाल लोकतान्त्रिक फोरम	१११६	विजयी
७५५	ईशनाथ नगरपालिका		९को महिला सदस्य	अंजु कुमारी	३०	म	नेपाल कम्युनिष्ट पार्टी (माओवादी केन्द्र)	१२	
७५६	ईशनाथ नगरपालिका			जैबुन नेसा	६९	म	नेपाल लोकतान्त्रिक फोरम	११४७	विजयी
७५७	ईशनाथ नगरपालिका			पासपति देवी	३०	म	नेपाल कम्युनिष्ट पार्टी (एकीकृत मार्क्सवादी-लेनिनवादी)	६	
७५८	ईशनाथ नगरपालिका			सगीरा खातुन	४५	म	नेपाली काँग्रेस	४१९	
७५९	ईशनाथ नगरपालिका		९को दलित महिला सदस्य	मुक्ति देवी	४४	म	नेपाल लोकतान्त्रिक फोरम	११५४	विजयी
७६०	ईशनाथ नगरपालिका			हिरमतिया धोबी	७४	म	नेपाली काँग्रेस	४१२	
७७७	कटहरिया नगरपालिका	प्रमुख		अजय प्रकाश -	४३	पु	नेपाली काँग्रेस	३६१२	
७७८				अनिल कुमार अर्याल	४४	पु	स्वतन्त्र	०	
७७९				गौरी शंकर प्रसाद साह	३३	पु	स्वतन्त्र	०	
७८०				जय प्रकाश साह कलवार	४३	पु	स्वतन्त्र	०	
७८१				जवाहरलाल प्रसाद यादव	४०	पु	संघीय समाजवादी फोरम, नेपाल	२३९१	
७८२				जोगिन्द्र महरा चमार	४३	पु	बहुजन शक्ति पार्टी	२९५	
७८३				दिपेन्द्र महतो कोइरी	३६	पु	स्वतन्त्र	०	
७८४				दिलिप कुमार साह	२९	पु	स्वतन्त्र	०	
७८५				प्रदिप विक्रम शाह	६१	पु	राष्ट्रिय जनता पार्टी नेपाल	१३२९	
७८६				प्रेमलाल महतो	३९	पु	स्वतन्त्र	०	
७८७				योगेन्द्र महतो कोईरी	४५	पु	स्वतन्त्र	१	
७८८				योगेन्द्र साह	४५	पु	नेपाल कम्युनिष्ट पार्टी (एकीकृत मार्क्सवादी-लेनिनवादी)	२०६५	
७८९				रामदेव महतो कोईरी	४८	पु	स्वतन्त्र	०	
७९०				ललन कुमार साह	२९	पु	स्वतन्त्र	०	
७९१				लालबाबु महतो	२१	पु	स्वतन्त्र	०	
७९२				वीरेन्द्र ठाकुर	३३	पु	नेपाल मजदुर किसान पार्टी	१७	
७९३				सियाराम प्रसाद कुशवाहा	३२	पु	नेपाल कम्युनिष्ट पार्टी (माओवादी केन्द्र)	४१६३	विजयी
७९४				सोनफी महतो	४५	पु	स्वतन्त्र	०	
७९५	कटहरिया नगरपालिका	उपप्रमुख		इन्दु दास	३६	म	राष्ट्रिय जनता पार्टी नेपाल	१३४३	
७९६				चन्द्रमुनी देवी	३६	म	संघीय समाजवादी फोरम, नेपाल	१४६७	
७९७				चुनु कुमारी यादव	३१	म	नेपाली काँग्रेस	३१८२	
७९८				दुलिया धोबीन	४३	म	बहुजन शक्ति पार्टी	२७७	
७९९				नुरजाहाँ खातुन	४६	म	नेपाल कम्युनिष्ट पार्टी (माओवादी केन्द्र)	४९९४	विजयी
८००				शैल देवी यादव	४६	म	नेपाल कम्युनिष्ट पार्टी (एकीकृत मार्क्सवादी-लेनिनवादी)	१९९०	
८०१	कटहरिया नगरपालिका	१	बडा अध्यक्ष	उमाकान्त साह	४४	पु	स्वतन्त्र	०	
८०२	कटहरिया नगरपालिका			दयाराम दास	३६	पु	राष्ट्रिय जनता पार्टी नेपाल	८०	
८०३	कटहरिया नगरपालिका			दिपलाल प्रसाद यादव	४९	पु	नेपाली काँग्रेस	५५९	
८०४	कटहरिया नगरपालिका			नागेन्द्र प्रसाद यादव	४०	पु	स्वतन्त्र	३९	
८०५	कटहरिया नगरपालिका			भुपेन्द्र महतो कोईरी	४९	पु	नेपाल कम्युनिष्ट पार्टी (एकीकृत मार्क्सवादी-लेनिनवादी)	६१२	
८०६	कटहरिया नगरपालिका			राजकुमार प्रसाद साह	४७	पु	नेपाल कम्युनिष्ट पार्टी (माओवादी केन्द्र)	६१९	विजयी
८०७	कटहरिया नगरपालिका		१को सदस्य	कृष्णनन्दन प्रसाद यादव	४९	पु	नेपाल कम्युनिष्ट पार्टी (एकीकृत मार्क्सवादी-लेनिनवादी)	५४४	
८०८	कटहरिया नगरपालिका			छविलाल राय	७१	पु	नेपाली काँग्रेस	५४६	
८०९	कटहरिया नगरपालिका			दिनकर महतो कोइरी	५२	पु	नेपाल कम्युनिष्ट पार्टी (माओवादी केन्द्र)	६०३	विजयी
८१०	कटहरिया नगरपालिका			दिपलाल राय यादव	३८	पु	नेपाल कम्युनिष्ट पार्टी (माओवादी केन्द्र)	५८१	
८११	कटहरिया नगरपालिका			दुखा दास तत्मा	६३	पु	संघीय समाजवादी फोरम, नेपाल	४१३	

८१२	कटहरिया नगरपालिका			रामएकवाल राय यादव	६७	पु	नेपाली काँग्रेस	६०८	विजयी
८१३	कटहरिया नगरपालिका			रामदरस दास	४०	पु	संघीय समाजवादी फोरम, नेपाल	४२०	
८१४	कटहरिया नगरपालिका			रामविश्वास दास तत्मा	५०	पु	नेपाल कम्युनिष्ट पार्टी (एकीकृत मार्क्सवादी-लेनिनवादी)	४४८	
८१५	कटहरिया नगरपालिका			हरि दास तत्मा	७१	पु	राष्ट्रिय जनता पार्टी नेपाल	६९	
८१६	कटहरिया नगरपालिका		१को महिला सदस्य	कोशिला देवी	७०	म	राष्ट्रिय जनता पार्टी नेपाल	१०१	
८१७	कटहरिया नगरपालिका			देवपतिया देवी	४१	म	संघीय समाजवादी फोरम, नेपाल	४४९	
८१८	कटहरिया नगरपालिका			मिना देवी	४६	म	नेपाल कम्युनिष्ट पार्टी (माओवादी केन्द्र)	६१९	विजयी
८१९	कटहरिया नगरपालिका			राम कुमारी देवी	३२	म	नेपाली काँग्रेस	५१२	
८२०	कटहरिया नगरपालिका			शिवकली देवी	५७	म	नेपाल कम्युनिष्ट पार्टी (एकीकृत मार्क्सवादी-लेनिनवादी)	५१८	
८२१	कटहरिया नगरपालिका		१को दलित महिला सदस्य	दुखिया देवी	३४	म	नेपाल कम्युनिष्ट पार्टी (माओवादी केन्द्र)	६३२	विजयी
८२२	कटहरिया नगरपालिका			प्रमीला कुमारी	२५	म	नेपाल कम्युनिष्ट पार्टी (एकीकृत मार्क्सवादी-लेनिनवादी)	५११	
८२३	कटहरिया नगरपालिका			ललिता देवी	३६	म	संघीय समाजवादी फोरम, नेपाल	४५२	
८२४	कटहरिया नगरपालिका			शोशीला कुमारी	५०	म	राष्ट्रिय जनता पार्टी नेपाल	९०	
८२५	कटहरिया नगरपालिका			समुन्द्री देवी	४३	म	नेपाली काँग्रेस	५१७	
८२६	कटहरिया नगरपालिका	२	२को बडा अध्यक्ष	धिरेन्द्र प्रसाद यादव	४१	पु	संघीय समाजवादी फोरम, नेपाल	२३७	
८२७	कटहरिया नगरपालिका			रन्जीत कुमार साह	३२	पु	नेपाली काँग्रेस	५४४	
८२८	कटहरिया नगरपालिका			रामप्रसाद साह तेली	६३	पु	राष्ट्रिय जनता पार्टी नेपाल	२६२	
८२९	कटहरिया नगरपालिका			हरिन्द्र साह कलवार	३८	पु	नेपाल कम्युनिष्ट पार्टी (माओवादी केन्द्र)	६८९	विजयी
८३०	कटहरिया नगरपालिका			हृदय नारायण प्रसाद कुशवाहा	६२	पु	नेपाल कम्युनिष्ट पार्टी (एकीकृत मार्क्सवादी-लेनिनवादी)	२५७	
८३१	कटहरिया नगरपालिका		२को सदस्य	अखतर शेख	५२	पु	संघीय समाजवादी फोरम, नेपाल	१९७	
८३२	कटहरिया नगरपालिका			अब्दुलमतीन मिया मंसुरी	३७	पु	नेपाल कम्युनिष्ट पार्टी (माओवादी केन्द्र)	७७८	विजयी
८३३	कटहरिया नगरपालिका			उमेश महतो नुनीया	३२	पु	नेपाल कम्युनिष्ट पार्टी (माओवादी केन्द्र)	७६३	विजयी
८३४	कटहरिया नगरपालिका			चन्देश्वर प्रसाद यादव	४४	पु	नेपाली काँग्रेस	४५४	
८३५	कटहरिया नगरपालिका			जफरुल हक देवान	४७	पु	नेपाली काँग्रेस	४०७	
८३६	कटहरिया नगरपालिका			जोगिन्द्र पंडीत	६८	पु	नेपाल कम्युनिष्ट पार्टी (एकीकृत मार्क्सवादी-लेनिनवादी)	२४३	
८३७	कटहरिया नगरपालिका			देवनारायण राय यादव	५९	पु	संघीय समाजवादी फोरम, नेपाल	१५८	
८३८	कटहरिया नगरपालिका			भागरीथ साह सोनार	३०	पु	राष्ट्रिय जनता पार्टी नेपाल	२९६	
८३९	कटहरिया नगरपालिका			योगेन्द्र राय यादव	५७	पु	नेपाल कम्युनिष्ट पार्टी (एकीकृत मार्क्सवादी-लेनिनवादी)	२१८	
८४०	कटहरिया नगरपालिका			लडाइ राय यादव	३७	पु	राष्ट्रिय जनता पार्टी नेपाल	३१९	
८४१	कटहरिया नगरपालिका		२को महिला सदस्य	चपती देवी चौधरी	५३	म	नेपाल कम्युनिष्ट पार्टी (माओवादी केन्द्र)	७८८	विजयी
८४२	कटहरिया नगरपालिका			तारा कुमारी	४३	म	नेपाल कम्युनिष्ट पार्टी (एकीकृत मार्क्सवादी-लेनिनवादी)	२४०	
८४३	कटहरिया नगरपालिका			तेतरी देवी	६४	म	संघीय समाजवादी फोरम, नेपाल	१८५	
८४४	कटहरिया नगरपालिका			मंजु देवी यादव	३४	म	नेपाली काँग्रेस	४५३	
८४५	कटहरिया नगरपालिका			सरस्वती गिरी	३८	म	राष्ट्रिय जनता पार्टी नेपाल	२९६	
८४६	कटहरिया नगरपालिका		२को दलित महिला सदस्य	पार्वती देवी	६३	म	नेपाल कम्युनिष्ट पार्टी (माओवादी केन्द्र)	७९२	विजयी
८४७	कटहरिया नगरपालिका			लक्ष्मीनीया कुमारी	३१	म	राष्ट्रिय जनता पार्टी नेपाल	३००	
८४८	कटहरिया नगरपालिका			लखिया देवी	५९	म	संघीय समाजवादी फोरम, नेपाल	१८७	
८४९	कटहरिया नगरपालिका			वसन्ती कुमारी देवी	२६	म	नेपाल कम्युनिष्ट पार्टी (एकीकृत मार्क्सवादी-लेनिनवादी)	२२९	
८५०	कटहरिया नगरपालिका			सिमा देवी	३७	म	नेपाली काँग्रेस	४६५	
८५१	कटहरिया नगरपालिका	३	३को बडा अध्यक्ष	उमेश राय यादव	४६	पु	नेपाली काँग्रेस	४६२	विजयी
८५२	कटहरिया नगरपालिका			प्रेमलाल हजरा दुसाध	४६	पु	बहुजन शक्ति पार्टी	७७	
८५३	कटहरिया नगरपालिका			भन्टु साह बनिया	७८	पु	नेपाल कम्युनिष्ट पार्टी (एकीकृत मार्क्सवादी-लेनिनवादी)	२४८	
८५४	कटहरिया नगरपालिका			राजेश प्रसाद तेली	३१	पु	नेपाल कम्युनिष्ट पार्टी (माओवादी केन्द्र)	३७४	
८५५	कटहरिया नगरपालिका			रामजन्म राय यादव	४६	पु	संघीय समाजवादी फोरम, नेपाल	११९	
८५६	कटहरिया नगरपालिका			विजय प्रकाश साह रौनियार	४५	पु	राष्ट्रिय जनता पार्टी नेपाल	२५७	
८५७	कटहरिया नगरपालिका		३को सदस्य	अब्दुल रहीम	३६	पु	बहुजन शक्ति पार्टी	१११	
८५८	कटहरिया नगरपालिका			खेना मिया धोवी	४८	पु	नेपाली काँग्रेस	३३५	
८५९	कटहरिया नगरपालिका			चुनीलाल साह सोनार	६१	पु	नेपाली काँग्रेस	३१५	
८६०	कटहरिया नगरपालिका			जवाहिर मिया धोवी	५३	पु	नेपाल कम्युनिष्ट पार्टी (एकीकृत मार्क्सवादी-लेनिनवादी)	२३१	
८६१	कटहरिया नगरपालिका			जियालाल हजरा	४६	पु	बहुजन शक्ति पार्टी	१०५	

८६२	कटहरिया नगरपालिका			झमन राय यादव	३५	पु	संघीय समाजवादी फोरम, नेपाल	१४६	
८६३	कटहरिया नगरपालिका			पानालाल साह सोनार	३७	पु	राष्ट्रिय जनता पार्टी नेपाल	२२९	
८६४	कटहरिया नगरपालिका			राम दयाल पंडित	४५	पु	राष्ट्रिय जनता पार्टी नेपाल	२४१	
८६५	कटहरिया नगरपालिका			रामअज्ञा साह सोनार	२९	पु	नेपाल कम्युनिष्ट पार्टी (एकीकृत मार्क्सवादी-लेनिनवादी)	२४५	
८६६	कटहरिया नगरपालिका			रामनारायण राय यादव	३४	पु	संघीय समाजवादी फोरम, नेपाल	१३५	
८६७	कटहरिया नगरपालिका			रामबिलास राय यादव	६६	पु	स्वतन्त्र	०	
८६८	कटहरिया नगरपालिका			रामसागर राउत	४९	पु	नेपाल कम्युनिष्ट पार्टी (माओवादी केन्द्र)	३४७	विजयी
८६९	कटहरिया नगरपालिका			बुनिलाल साह सोनार	५४	पु	नेपाल कम्युनिष्ट पार्टी (माओवादी केन्द्र)	३३९	विजयी
८७०	कटहरिया नगरपालिका		३को महिला सदस्य	उर्मिला देवी	६५	म	नेपाल कम्युनिष्ट पार्टी (एकीकृत मार्क्सवादी-लेनिनवादी)	२३३	
८७१	कटहरिया नगरपालिका			उषा देवी	३८	म	राष्ट्रिय जनता पार्टी नेपाल	२३९	
८७२	कटहरिया नगरपालिका			कान्ति देवी	५२	म	बहुजन शक्ति पार्टी	१०४	
८७३	कटहरिया नगरपालिका			चन्दा देवी सोनार	४७	म	नेपाल कम्युनिष्ट पार्टी (माओवादी केन्द्र)	३७२	विजयी
८७४	कटहरिया नगरपालिका			चिन्ता देवी	५०	म	संघीय समाजवादी फोरम, नेपाल	१४०	
८७५	कटहरिया नगरपालिका			शोभा देवी	३४	म	नेपाली काँग्रेस	३७०	
८७६	कटहरिया नगरपालिका		३को दलित महिला सदस्य	इनरपति देवी	६३	म	बहुजन शक्ति पार्टी	१०३	
८७७	कटहरिया नगरपालिका			उरमीला देवी	३६	म	नेपाल कम्युनिष्ट पार्टी (एकीकृत मार्क्सवादी-लेनिनवादी)	२२७	
८७८	कटहरिया नगरपालिका			दुलारी देवी	४४	म	राष्ट्रिय जनता पार्टी नेपाल	२४२	
८७९	कटहरिया नगरपालिका			निर्मला देवी	३०	म	नेपाल कम्युनिष्ट पार्टी (माओवादी केन्द्र)	३७१	विजयी
८८०	कटहरिया नगरपालिका			श्रीपती देवी	२८	म	नेपाली काँग्रेस	३६२	
८८१	कटहरिया नगरपालिका			सिकिलिया देवी डोम	५३	म	संघीय समाजवादी फोरम, नेपाल	१४३	
८८२	कटहरिया नगरपालिका	४	४को वडा अध्यक्ष	उदय प्रसाद यादव	३४	पु	संघीय समाजवादी फोरम, नेपाल	६०	
८८३	कटहरिया नगरपालिका			चन्दन कुमार कुशवाहा	२९	पु	नेपाल कम्युनिष्ट पार्टी (माओवादी केन्द्र)	७०६	विजयी
८८४	कटहरिया नगरपालिका			छविलाल दास तत्मा	५८	पु	नेपाल कम्युनिष्ट पार्टी (एकीकृत मार्क्सवादी-लेनिनवादी)	२१९	
८८५	कटहरिया नगरपालिका			बिजय कुमार महतो	३७	पु	राष्ट्रिय जनता पार्टी नेपाल	२६	
८८६	कटहरिया नगरपालिका			मजीद मिया	४५	पु	स्वतन्त्र	२८	
८८७	कटहरिया नगरपालिका			हरिन्द्र प्रसाद	४१	पु	नेपाली काँग्रेस	४८५	
८८८	कटहरिया नगरपालिका			हितलाल दास	३५	पु	बहुजन शक्ति पार्टी	५०	
८८९	कटहरिया नगरपालिका		४को सदस्य	गणेश दास तत्मा	५३	पु	बहुजन शक्ति पार्टी	५६	
८९०	कटहरिया नगरपालिका			प्रेमशंकर महतो नुनिया	५१	पु	स्वतन्त्र	१३	
८९१	कटहरिया नगरपालिका			मेराजुल मिया धोबी	३७	पु	नेपाली काँग्रेस	४६०	
८९२	कटहरिया नगरपालिका			रामअश्रे महरा चमार	४९	पु	बहुजन शक्ति पार्टी	४८	
८९३	कटहरिया नगरपालिका			रामइश्वर राय यादव	२३	पु	नेपाली काँग्रेस	४४६	
८९४	कटहरिया नगरपालिका			रामबाबु महतो	३५	पु	संघीय समाजवादी फोरम, नेपाल	५५	
८९५	कटहरिया नगरपालिका			रामसरुप दास तत्मा	४९	पु	नेपाल कम्युनिष्ट पार्टी (माओवादी केन्द्र)	६१५	विजयी
८९६	कटहरिया नगरपालिका			विन्देश्वर राय यादव	५८	पु	नेपाल कम्युनिष्ट पार्टी (एकीकृत मार्क्सवादी-लेनिनवादी)	२६५	
८९७	कटहरिया नगरपालिका			विरेन्द्र साह सोनार	४३	पु	संघीय समाजवादी फोरम, नेपाल	८९	
८९८	कटहरिया नगरपालिका			विश्वनाथ राय यादव	४२	पु	राष्ट्रिय जनता पार्टी नेपाल	३२	
८९९	कटहरिया नगरपालिका			सुरेन्द्र राउत वरै	४६	पु	नेपाल कम्युनिष्ट पार्टी (एकीकृत मार्क्सवादी-लेनिनवादी)	२१०	
९००	कटहरिया नगरपालिका			सोनालाल साह	४६	पु	नेपाल कम्युनिष्ट पार्टी (माओवादी केन्द्र)	५७१	विजयी
९०१	कटहरिया नगरपालिका		४को महिला सदस्य	आरबुन नेशा	४३	म	नेपाल कम्युनिष्ट पार्टी (एकीकृत मार्क्सवादी-लेनिनवादी)	२६६	
९०२	कटहरिया नगरपालिका			मरन्छिया कुमारी देवी	२९	म	बहुजन शक्ति पार्टी	६६	
९०३	कटहरिया नगरपालिका			मिना देवी यादव	३७	म	नेपाल कम्युनिष्ट पार्टी (माओवादी केन्द्र)	६३२	विजयी
९०४	कटहरिया नगरपालिका			सागर तेलीन	४८	म	राष्ट्रिय जनता पार्टी नेपाल	३४	
९०५	कटहरिया नगरपालिका			सोबेदी खातुन	४०	म	संघीय समाजवादी फोरम, नेपाल	६७	
९०६	कटहरिया नगरपालिका			सोभा देवी	३४	म	नेपाली काँग्रेस	४६६	
९०७	कटहरिया नगरपालिका		४को दलित महिला सदस्य	बिल्टुनीया देवी धनकार	६९	म	संघीय समाजवादी फोरम, नेपाल	६२	
९०८	कटहरिया नगरपालिका			मन्जु देवी राम	३८	म	बहुजन शक्ति पार्टी	५६	
९०९	कटहरिया नगरपालिका			श्रीमुनी देवी धन्कार	३३	म	नेपाल कम्युनिष्ट पार्टी (माओवादी केन्द्र)	६३६	विजयी
९१०	कटहरिया नगरपालिका			सुरती देवी	४५	म	नेपाली काँग्रेस	४५०	
९११	कटहरिया नगरपालिका	५	वडा अध्यक्ष	देवकलिया देवी	४६	म	बहुजन शक्ति पार्टी	४९	
९१२	कटहरिया नगरपालिका			मिश्रीलाल साह कानु	६६	पु	नेपाल कम्युनिष्ट पार्टी (एकीकृत मार्क्सवादी-लेनिनवादी)	२३४	

९१३	कटहरिया नगरपालिका			राकेश कुमार यादव	२४	पु	स्वतन्त्र	५७	
९१४	कटहरिया नगरपालिका			राज नारायण साह सोनार	५१	पु	नेपाल कम्युनिष्ट पार्टी (माओवादी केन्द्र)	४४७	
९१५	कटहरिया नगरपालिका			रामप्रताप राय यादव	४५	पु	स्वतन्त्र	०	
९१६	कटहरिया नगरपालिका			विध्यासागर राय यादव	५६	पु	संघीय समाजवादी फोरम, नेपाल	२०९	
९१७	कटहरिया नगरपालिका			शंकर दास	३५	पु	नेपाल लोकतान्त्रिक फोरम	४०	
९१८	कटहरिया नगरपालिका			शंकर साह सोनार	४९	पु	राष्ट्रिय जनता पार्टी नेपाल	२२४	
९१९	कटहरिया नगरपालिका			सर्फलाल प्रसाद	५३	पु	नेपाली काँग्रेस	४६६	विजयी
९२०	कटहरिया नगरपालिका		५को सदस्य	अनुठा दुसाध	४९	पु	बहुजन शक्ति पार्टी	५३	
९२१	कटहरिया नगरपालिका			उपेन्द्र बैठा धोबी	३७	पु	राष्ट्रिय जनता पार्टी नेपाल	१५८	
९२२	कटहरिया नगरपालिका			गणेश राय यादव	५८	पु	संघीय समाजवादी फोरम, नेपाल	१९०	
९२३	कटहरिया नगरपालिका			गोबरी मियाँ धुनिया	६८	पु	राष्ट्रिय जनता पार्टी नेपाल	१२०	
९२४	कटहरिया नगरपालिका			जोखन पडित	५०	पु	नेपाल कम्युनिष्ट पार्टी (एकीकृत मार्क्सवादी-लेनिनवादी)	२४३	
९२५	कटहरिया नगरपालिका			नागेन्द्र कुमार यादव	४०	पु	नेपाली काँग्रेस	४२७	
९२६	कटहरिया नगरपालिका			बाबु लाल राय	३३	पु	नेपाल कम्युनिष्ट पार्टी (माओवादी केन्द्र)	५६१	
९२७	कटहरिया नगरपालिका			राजकुमार साह सोनार	३६	पु	नेपाली काँग्रेस	४०१	
९२८	कटहरिया नगरपालिका			रामबाबु प्रसाद साह	४१	पु	नेपाल कम्युनिष्ट पार्टी (माओवादी केन्द्र)	५१६	विजयी
९२९	कटहरिया नगरपालिका			लक्ष्मी प्रसाद साह	५४	पु	नेपाल लोकतान्त्रिक फोरम	४०	
९३०	कटहरिया नगरपालिका			लालबाबु राय	३१	पु	संघीय समाजवादी फोरम, नेपाल	२२५	विजयी
९३१	कटहरिया नगरपालिका			सकिचन राम	४४	पु	बहुजन शक्ति पार्टी	४५	
९३२	कटहरिया नगरपालिका			सुरेन्द्र साह सोनार	४०	पु	नेपाल लोकतान्त्रिक फोरम	३७	
९३३	कटहरिया नगरपालिका			हरिन्द्र साह सोनार	३६	पु	नेपाल कम्युनिष्ट पार्टी (एकीकृत मार्क्सवादी-लेनिनवादी)	२१०	
९३४	कटहरिया नगरपालिका		५को महिला सदस्य	कान्ती देवी	५०	पु	नेपाल कम्युनिष्ट पार्टी (एकीकृत मार्क्सवादी-लेनिनवादी)	२५८	
९३५	कटहरिया नगरपालिका			किसमतिया देवी	७२	पु	नेपाली काँग्रेस	४२१	
९३६	कटहरिया नगरपालिका			जयकलिया देवी	४५	म	राष्ट्रिय जनता पार्टी नेपाल	१२१	
९३७	कटहरिया नगरपालिका			रतिया देवी	३८	म	बहुजन शक्ति पार्टी	५५	
९३८	कटहरिया नगरपालिका			शारदा कुशवाहा	४०	म	नेपाल लोकतान्त्रिक फोरम	३८	
९३९	कटहरिया नगरपालिका			शिवकलिया देवी	४३	म	संघीय समाजवादी फोरम, नेपाल	२०१	
९४०	कटहरिया नगरपालिका			सिता देवी	४९	म	नेपाल कम्युनिष्ट पार्टी (माओवादी केन्द्र)	५४३	विजयी
९४१	कटहरिया नगरपालिका		५को दलित महिला सदस्य	तिलिया चमैन	६७	म	राष्ट्रिय जनता पार्टी नेपाल	१२८	
९४२	कटहरिया नगरपालिका			निसोहरी हजरा	३७	म	नेपाल कम्युनिष्ट पार्टी (एकीकृत मार्क्सवादी-लेनिनवादी)	२३६	
९४३	कटहरिया नगरपालिका			पार्वती देवी	६३	म	नेपाल कम्युनिष्ट पार्टी (माओवादी केन्द्र)	५५८	विजयी
९४४	कटहरिया नगरपालिका			पुकारी देवी	४६	म	नेपाली काँग्रेस	४०५	
९४५	कटहरिया नगरपालिका			बलकेशिया देवी	५५	म	बहुजन शक्ति पार्टी	६७	
९४६	कटहरिया नगरपालिका			शविता देवी	३०	म	संघीय समाजवादी फोरम, नेपाल	२०४	
९४७	कटहरिया नगरपालिका	७	वडा अध्यक्ष	नन्दलाल सहनी	५०	पु	राष्ट्रिय जनता पार्टी नेपाल	१२८	
९४८	कटहरिया नगरपालिका			राजकिशोर प्रसाद कुशवाहा	३६	पु	नेपाल कम्युनिष्ट पार्टी (माओवादी केन्द्र)	३८९	
९४९	कटहरिया नगरपालिका			राजदेव सहनी मलाह	४५	पु	नेपाल कम्युनिष्ट पार्टी (एकीकृत मार्क्सवादी-लेनिनवादी)	६८	
९५०	कटहरिया नगरपालिका			राम एकवाल साह कलवार	६५	पु	संघीय समाजवादी फोरम, नेपाल	३०	
९५१	कटहरिया नगरपालिका			शम्भुकान्त प्रसाद यादव	४२	पु	नेपाली काँग्रेस	४९९	विजयी
९५२	कटहरिया नगरपालिका		६को सदस्य	अनचित मलाह	५१	पु	नेपाली काँग्रेस	४८०	विजयी
९५३	कटहरिया नगरपालिका			प्रसाद सहनी मलाह	७१	पु	नेपाली काँग्रेस	४५८	विजयी
९५४	कटहरिया नगरपालिका			रामचन्द्र सहनी	५४	पु	नेपाल कम्युनिष्ट पार्टी (एकीकृत मार्क्सवादी-लेनिनवादी)	६७	
९५५	कटहरिया नगरपालिका			रामनारायण सहनी	३३	पु	नेपाल कम्युनिष्ट पार्टी (एकीकृत मार्क्सवादी-लेनिनवादी)	६०	
९५६	कटहरिया नगरपालिका			शेख बचावावु	४६	पु	राष्ट्रिय जनता पार्टी नेपाल	१२०	
९५७	कटहरिया नगरपालिका			शेखअताउर रहमान	४३	पु	संघीय समाजवादी फोरम, नेपाल	५३	
९५८	कटहरिया नगरपालिका			सीताराम दास तत्मा	६८	पु	नेपाल कम्युनिष्ट पार्टी (माओवादी केन्द्र)	३७९	
९५९	कटहरिया नगरपालिका			सुनिल कुमार चौधरी	३०	पु	नेपाल कम्युनिष्ट पार्टी (माओवादी केन्द्र)	३७४	
९६०	कटहरिया नगरपालिका			हरिवंश राय यादव	४५	पु	संघीय समाजवादी फोरम, नेपाल	५८	
९६१	कटहरिया नगरपालिका			हिरालाल महतो कोइरी	३१	पु	राष्ट्रिय जनता पार्टी नेपाल	१३८	
९६२	कटहरिया नगरपालिका		महिला	अमिरुन नेसा	५१	म	नेपाली काँग्रेस	४७९	विजयी
९६३	कटहरिया नगरपालिका			राज कुमारी सहनी	४०	म	नेपाल कम्युनिष्ट पार्टी (माओवादी केन्द्र)	३७४	
९६४	कटहरिया नगरपालिका			राधिका देवी	४९	म	राष्ट्रिय जनता पार्टी नेपाल	१२५	

९६५	कटहरिया नगरपालिका			श्रीमति संझा देवी	४७	म	संघीय समाजवादी फोरम, नेपाल	५०	
९६६	कटहरिया नगरपालिका		६को दलित महिला सदस्य	उर्मिला देवी	३२	म	नेपाल कम्युनिष्ट पार्टी (एकीकृत मार्क्सवादी-लेनिनवादी)	६८	
९६७	कटहरिया नगरपालिका			उर्मिला देवी दास	३४	म	संघीय समाजवादी फोरम, नेपाल	५४	
९६८	कटहरिया नगरपालिका			कान्ती देवी	४४	म	राष्ट्रिय जनता पार्टी नेपाल	१२६	
९६९	कटहरिया नगरपालिका			वचनी देवी	४६	म	नेपाली काँग्रेस	४६८	विजयी
९७०	कटहरिया नगरपालिका			सोविता देवी राम	३६	म	नेपाल कम्युनिष्ट पार्टी (माओवादी केन्द्र)	३८८	
९७१	कटहरिया नगरपालिका	७	वडा अध्यक्ष	गणेश माझी	४४	पु	बहुजन शक्ति पार्टी	५३	
९७२	कटहरिया नगरपालिका			शेष नारायण झा	६६	पु	स्वतन्त्र	०	
९७३	कटहरिया नगरपालिका			समसुदीन अालम	२६	पु	नेपाल कम्युनिष्ट पार्टी (एकीकृत मार्क्सवादी-लेनिनवादी)	२६१	
९७४	कटहरिया नगरपालिका			सहीद मिया धोबी	४०	पु	नेपाली काँग्रेस	३४२	
९७५	कटहरिया नगरपालिका			हरि भजन साह	३३	पु	नेपाल कम्युनिष्ट पार्टी (माओवादी केन्द्र)	५४२	विजयी
९७६	कटहरिया नगरपालिका			हृदय नारायण साह	४६	पु	राष्ट्रिय जनता पार्टी नेपाल	५२	
९७७	कटहरिया नगरपालिका		७को सदस्य	जयलाल राय यादव	६७	पु	नेपाली काँग्रेस	३२१	
९७८	कटहरिया नगरपालिका			जियालाल महतो नुनिया	५८	पु	राष्ट्रिय जनता पार्टी नेपाल	६१	
९७९	कटहरिया नगरपालिका			नागेन्द्र साह	४४	पु	नेपाली काँग्रेस	३१०	
९८०	कटहरिया नगरपालिका			भिखर माझी मुसहर	४६	पु	बहुजन शक्ति पार्टी	४८	
९८१	कटहरिया नगरपालिका			राम पलक साह	३५	पु	नेपाल कम्युनिष्ट पार्टी (माओवादी केन्द्र)	५१९	विजयी
९८२	कटहरिया नगरपालिका			राम वशिष्ट साह	३६	पु	नेपाल कम्युनिष्ट पार्टी (एकीकृत मार्क्सवादी-लेनिनवादी)	२५८	
९८३	कटहरिया नगरपालिका			विल्टु हजरा दुसाद	६९	पु	बहुजन शक्ति पार्टी	४९	
९८४	कटहरिया नगरपालिका			शेख हफिज	४५	पु	नेपाल कम्युनिष्ट पार्टी (माओवादी केन्द्र)	५०६	विजयी
९८५	कटहरिया नगरपालिका			सदरे आलम	२५	पु	राष्ट्रिय जनता पार्टी नेपाल	४५	
९८६	कटहरिया नगरपालिका			हरेन्द्र साह	४४	पु	नेपाल कम्युनिष्ट पार्टी (एकीकृत मार्क्सवादी-लेनिनवादी)	२५६	
९८७	कटहरिया नगरपालिका		७को महिला सदस्य	कान्ती देवी	४४	म	नेपाली काँग्रेस	३२९	
९८८	कटहरिया नगरपालिका			तेजनी दुसाधिन	४९	म	बहुजन शक्ति पार्टी	५३	
९८९	कटहरिया नगरपालिका			बविता देवी	४५	म	नेपाल कम्युनिष्ट पार्टी (एकीकृत मार्क्सवादी-लेनिनवादी)	२८०	
९९०	कटहरिया नगरपालिका			भगमतिया कनुइन	४९	म	राष्ट्रिय जनता पार्टी नेपाल	४९	
९९१	कटहरिया नगरपालिका			सुगिया देवी	४८	म	नेपाल कम्युनिष्ट पार्टी (माओवादी केन्द्र)	५११	विजयी
९९२	कटहरिया नगरपालिका		७को दलित महिला सदस्य	जलेसीया कुमारी	४८	म	नेपाली काँग्रेस	३३७	
९९३	कटहरिया नगरपालिका			दयाबती देवी	५४	म	राष्ट्रिय जनता पार्टी नेपाल	५३	
९९४	कटहरिया नगरपालिका			मनिवा देवी	६३	म	बहुजन शक्ति पार्टी	५३	
९९५	कटहरिया नगरपालिका			श्रीपति देवी	५३	म	नेपाल कम्युनिष्ट पार्टी (माओवादी केन्द्र)	५१९	विजयी
९९६	कटहरिया नगरपालिका			सुदमिया देवी	३८	म	नेपाल कम्युनिष्ट पार्टी (एकीकृत मार्क्सवादी-लेनिनवादी)	२६०	
९९७	कटहरिया नगरपालिका	८	वडा अध्यक्ष	अरविन्द कुमार यादव	२५	पु	संघीय समाजवादी फोरम, नेपाल	१९९	
९९८	कटहरिया नगरपालिका			गौरीशंकर राय यादव	४४	पु	नेपाली काँग्रेस	१७७	
९९९	कटहरिया नगरपालिका			नबद राय यादव	६६	पु	नेपाल कम्युनिष्ट पार्टी (माओवादी केन्द्र)	४३४	विजयी
१०००	कटहरिया नगरपालिका			विरेन्द्र राय यादव	४२	पु	नेपाल कम्युनिष्ट पार्टी (एकीकृत मार्क्सवादी-लेनिनवादी)	१३२	
१००१	कटहरिया नगरपालिका			रामाकान्त राय	३५	पु	स्वतन्त्र	०	
१००२	कटहरिया नगरपालिका			हरेकृष्ण राय यादव	४४	पु	राष्ट्रिय जनता पार्टी नेपाल	३०९	
१००३	कटहरिया नगरपालिका		८को सदस्य	उपेन्द्र राय यादव	४८	पु	नेपाली काँग्रेस	२१७	
१००४	कटहरिया नगरपालिका			गेना पंडीत कुम्हार	५२	पु	नेपाली काँग्रेस	१३७	
१००५	कटहरिया नगरपालिका			भैरो मिश्र	५४	पु	संघीय समाजवादी फोरम, नेपाल	१६१	
१००६	कटहरिया नगरपालिका			रामलोचन राय यादव	४५	पु	नेपाल कम्युनिष्ट पार्टी (एकीकृत मार्क्सवादी-लेनिनवादी)	१६६	
१००७	कटहरिया नगरपालिका			रामश्रे राय यादव	४६	पु	नेपाल कम्युनिष्ट पार्टी (एकीकृत मार्क्सवादी-लेनिनवादी)	१८८	
१००८	कटहरिया नगरपालिका			लालबाबु ठाकुर	३६	पु	राष्ट्रिय जनता पार्टी नेपाल	३२८	विजयी
१००९	कटहरिया नगरपालिका			विलाश साह	४८	पु	नेपाल कम्युनिष्ट पार्टी (माओवादी केन्द्र)	२३७	
१०१०	कटहरिया नगरपालिका			संजय प्रसाद यादव	३२	पु	संघीय समाजवादी फोरम, नेपाल	१२७	
१०११	कटहरिया नगरपालिका			सुबोध मिश्र	३०	पु	नेपाल कम्युनिष्ट पार्टी (माओवादी केन्द्र)	२२८	
१०१२	कटहरिया नगरपालिका			सोनेलाल राय यादव	२८	म	राष्ट्रिय जनता पार्टी नेपाल	३०७	विजयी
१०१३	कटहरिया नगरपालिका		महिला सदस्य	असभगनी देवी कलवार	४८	म	राष्ट्रिय जनता पार्टी नेपाल	३३२	विजयी
१०१४	कटहरिया नगरपालिका			निरासन देवी	४४	म	नेपाल कम्युनिष्ट पार्टी (माओवादी केन्द्र)	२२९	
१०१५	कटहरिया नगरपालिका			सिमा देवी यादव	३०	म	संघीय समाजवादी फोरम, नेपाल	१९५	

१०१६	कटहरिया नगरपालिका			सुखली देवी चमार	४६	म	नेपाल कम्युनिष्ट पार्टी (एकीकृत मार्क्सवादी-लेनिनवादी)	१५१	
१०१७	कटहरिया नगरपालिका		८को दलित महिला सदस्य	एतवरीया देवी चमार	७१	म	संघीय समाजवादी फोरम, नेपाल	१६०	
१०१८	कटहरिया नगरपालिका			कान्ती देवी	३१	म	नेपाली काँग्रेस	१३८	
१०१९	कटहरिया नगरपालिका			पुनकलीया देवी	३७	म	नेपाल कम्युनिष्ट पार्टी (एकीकृत मार्क्सवादी-लेनिनवादी)	१४९	
१०२०	कटहरिया नगरपालिका			रनिया देवी	४४	म	नेपाल कम्युनिष्ट पार्टी (माओवादी केन्द्र)	२२०	
१०२१	कटहरिया नगरपालिका			रामपुकारी देवी महरा	३५	म	राष्ट्रिय जनता पार्टी नेपाल	३३६	विजयी
१०२२	कटहरिया नगरपालिका	९	वडा अध्यक्ष	चन्देश्वर ठाकुर	३६	पु	संघीय समाजवादी फोरम, नेपाल	१५६	
१०२३	कटहरिया नगरपालिका			जगेसर महरा	४०	पु	नेपाल कम्युनिष्ट पार्टी (एकीकृत मार्क्सवादी-लेनिनवादी)	४५	
१०२४	कटहरिया नगरपालिका			नन्दलाल हजरा	४६	पु	नेपाल कम्युनिष्ट पार्टी (माओवादी केन्द्र)	१६६	
१०२५	कटहरिया नगरपालिका			रामाज्ञा प्रसाद यादव	४२	पु	नेपाली काँग्रेस	४५४	विजयी
१०२६	कटहरिया नगरपालिका			सत्यनारायण साह कलवार	७१	पु	राष्ट्रिय जनता पार्टी नेपाल	१२८	
१०२७	कटहरिया नगरपालिका		९को सदस्य	अन्चीत महरा	५१	पु	नेपाल कम्युनिष्ट पार्टी (माओवादी केन्द्र)	१५७	
१०२८	कटहरिया नगरपालिका			जोगीन्दर साह कानु	६३	पु	राष्ट्रिय जनता पार्टी नेपाल	९३	
१०२९	कटहरिया नगरपालिका			झापस माझी मुसहर	५४	पु	नेपाल कम्युनिष्ट पार्टी (माओवादी केन्द्र)	१३७	
१०३०	कटहरिया नगरपालिका			भोला राय यादव	४९	पु	नेपाल कम्युनिष्ट पार्टी (एकीकृत मार्क्सवादी-लेनिनवादी)	५५	
१०३१	कटहरिया नगरपालिका			मनोज कुमार साह	३४	पु	नेपाली काँग्रेस	४११	विजयी
१०३२	कटहरिया नगरपालिका			राम अयोध्या प्रसाद यादव	५३	पु	नेपाली काँग्रेस	४४०	विजयी
१०३३	कटहरिया नगरपालिका			राम बालक ठाकुर	३७	पु	संघीय समाजवादी फोरम, नेपाल	१०२	
१०३४	कटहरिया नगरपालिका			रामधयान राय यादव	३७	पु	संघीय समाजवादी फोरम, नेपाल	१०३	
१०३५	कटहरिया नगरपालिका			लक्ष्मी राय यादव	५३	पु	राष्ट्रिय जनता पार्टी नेपाल	९८	
१०३६	कटहरिया नगरपालिका			सुन्दर प्रसाद	४४	पु	नेपाल कम्युनिष्ट पार्टी (एकीकृत मार्क्सवादी-लेनिनवादी)	४५	
१०३७	कटहरिया नगरपालिका		९को महिला सदस्य	अनिता कुमारी साह	२५	म	नेपाल कम्युनिष्ट पार्टी (माओवादी केन्द्र)	१६६	
१०३८	कटहरिया नगरपालिका			पतिया कलवारीन	६०	म	नेपाल कम्युनिष्ट पार्टी (एकीकृत मार्क्सवादी-लेनिनवादी)	४९	
१०३९	कटहरिया नगरपालिका			मानकिया देवी	४३	म	राष्ट्रिय जनता पार्टी नेपाल	८३	
१०४०	कटहरिया नगरपालिका			श्री निन्दा सेखीन	४६	म	नेपाली काँग्रेस	४३०	विजयी
१०४१	कटहरिया नगरपालिका			सुगन्धी देवी	४८	म	संघीय समाजवादी फोरम, नेपाल	१०६	
१०४२	कटहरिया नगरपालिका		९को दलित महिला सदस्य	अनकलिया देवी	४६	म	नेपाली काँग्रेस	४१६	विजयी
१०४३	कटहरिया नगरपालिका			गेनमटरी देवी	४१	म	नेपाल कम्युनिष्ट पार्टी (एकीकृत मार्क्सवादी-लेनिनवादी)	४३	
१०४४	कटहरिया नगरपालिका			फुला देवी	५०	म	राष्ट्रिय जनता पार्टी नेपाल	८२	
१०४५	कटहरिया नगरपालिका			शान्ती देवी	४९	म	नेपाल कम्युनिष्ट पार्टी (माओवादी केन्द्र)	१६१	
१०४६	कटहरिया नगरपालिका			सोवीता देवी	४०	म	संघीय समाजवादी फोरम, नेपाल	१०९	
१०५८	गढीमाई नगरपालिका	प्रमुख		अनिता यादव	२५	म	स्वतन्त्र	०	
१०५९				कलिमुल्लाह शेख	४७	पु	स्वतन्त्र	०	
१०६०				ज्याउल हक	४९	पु	स्वतन्त्र	०	
१०६१				तपेन्द्र राय यादव	४२	पु	संघीय समाजवादी फोरम, नेपाल	९७८	
१०६२				नारेन्द्र ठाकुर	३०	पु	स्वतन्त्र	०	
१०६३				मन्तोरा देवी यादव	३३	म	स्वतन्त्र	०	
१०६४				मोहम्मद सहाबुदीन	४६	पु	स्वतन्त्र	०	
१०६५				राजेन्द्र राउत कुर्मी	५३	पु	स्वतन्त्र	०	
१०६६				रामदेव राय यादव	४९	पु	स्वतन्त्र	०	
१०६७				रामाकान्त राय यादव	३३	पु	नेपाल कम्युनिष्ट पार्टी (माओवादी केन्द्र)	१२७६	
१०६८				रेयाबुल अंसारी	३६	पु	नेपाली जनता दल	१२६	
१०६९				शेख अबुलकलाम आजाद	५०	पु	राष्ट्रिय जनता पार्टी नेपाल	५०५६	
१०७०				श्याम प्रसाद यादव	४६	पु	नेपाली काँग्रेस	५४५७	विजयी
१०७१				सत्य नारायण महरा	४६	पु	बहुजन शक्ति पार्टी	६२	
१०७२				सहाबुल अंसारी	३४	पु	स्वतन्त्र	०	
१०७३				हरिनारायण राय यादव	६१	पु	नेपाल कम्युनिष्ट पार्टी (एकीकृत मार्क्सवादी-लेनिनवादी)	२५९६	
१०७४	गढीमाई नगरपालिका	उपप्रमुख		अनुठा महरा	५२	पु	नेपाल मजदुर किसान पार्टी	०	
१०७५				ओलहिन खातुन	६६	पु	नेपाली जनता दल	१२५	
१०७६				गजाला साहीन	३१	पु	नेपाल कम्युनिष्ट पार्टी (एकीकृत मार्क्सवादी-लेनिनवादी)	३०२२	
१०७७				गायत्री देवी बैठा	४६	म	बहुजन शक्ति पार्टी	३६	

१०७८				चन्दा पटेल	३९	म	संघीय समाजवादी फोरम, नेपाल	११८१	
१०७९				पुनकलिया देवी	४४	म	राष्ट्रिय जनता पार्टी नेपाल	३९३३	
१०८०				मोहरलाल राय यादव	२३	पु	स्वतन्त्र	०	
१०८१				समुद्रा गुप्ता	५६	पु	नेपाली काँग्रेस	५५४१	विजयी
१०८२				सोमरिया देवी पासवान	३७	म	नेपाल कम्युनिष्ट पार्टी (माओवादी केन्द्र)	१४५९	
१०८३	गढीमाई नगरपालिका	१	वडा अध्यक्ष	जयमंगल राय यादव	27	पु	स्वतन्त्र	०	
१०८४	गढीमाई नगरपालिका			राम विनय राय यादव	42	पु	नेपाली काँग्रेस	७६९	विजयी
१०८५	गढीमाई नगरपालिका			राम सोगारथ सहनी	57	पु	राष्ट्रिय जनता पार्टी नेपाल	४६३	
१०८६	गढीमाई नगरपालिका			रामपुकार राय यादव	42	पु	नेपाल कम्युनिष्ट पार्टी (एकीकृत मार्क्सवादी-लेनिनवादी)	६५८	
१०८७	गढीमाई नगरपालिका			रामवचन राय यादव	39	पु	स्वतन्त्र	०	
१०८८	गढीमाई नगरपालिका			विश्वनाथ यादव	५१	पु	स्वतन्त्र	०	
१०८९	गढीमाई नगरपालिका		१को सदस्य	कपिल देव सहनी	५४	पु	नेपाली काँग्रेस	७४०	विजयी
१०९०	गढीमाई नगरपालिका			नन्दलाल साह	५५	पु	राष्ट्रिय जनता पार्टी नेपाल	४९१	
१०९१	गढीमाई नगरपालिका			नेवालाल राउत	५१	पु	नेपाली काँग्रेस	७५०	विजयी
१०९२	गढीमाई नगरपालिका			भागवत राय यादव	४८	पु	नेपाल कम्युनिष्ट पार्टी (एकीकृत मार्क्सवादी-लेनिनवादी)	६६०	
१०९३	गढीमाई नगरपालिका			मंगनी राउत कुर्मी	५४	पु	राष्ट्रिय जनता पार्टी नेपाल	४८०	
१०९४	गढीमाई नगरपालिका			रविन्द्र सहनी	४१	पु	नेपाल कम्युनिष्ट पार्टी (एकीकृत मार्क्सवादी-लेनिनवादी)	६३७	
१०९५	गढीमाई नगरपालिका		१को महिला सदस्य	अनिता देवी	४७	म	नेपाली काँग्रेस	७५८	विजयी
१०९६	गढीमाई नगरपालिका			गीता देवी	६५	म	नेपाल कम्युनिष्ट पार्टी (एकीकृत मार्क्सवादी-लेनिनवादी)	६५४	
१०९७	गढीमाई नगरपालिका			दोरन देवी	२८	म	राष्ट्रिय जनता पार्टी नेपाल	४८८	
१०९८	गढीमाई नगरपालिका		[illegible] महिला [illegible]	इसरवती देवी	६१	म	राष्ट्रिय जनता पार्टी नेपाल	४६८	
१०९९	गढीमाई नगरपालिका			पतीया देवी	६२	म	नेपाली काँग्रेस	७५२	विजयी
११००	गढीमाई नगरपालिका			रेणु देवी	३४	म	नेपाल कम्युनिष्ट पार्टी (एकीकृत मार्क्सवादी-लेनिनवादी)	६४७	
११०१	गढीमाई नगरपालिका	२	२को वडा अध्यक्ष	कबुलन खातुन	४६	म	स्वतन्त्र	०	
११०२	गढीमाई नगरपालिका			जवार मिया	४८	पु	नेपाल कम्युनिष्ट पार्टी (एकीकृत मार्क्सवादी-लेनिनवादी)	२५३	
११०३	गढीमाई नगरपालिका			जोगेन्द्र दास तत्मा	५१	पु	राष्ट्रिय जनता पार्टी नेपाल	५१६	विजयी
११०४	गढीमाई नगरपालिका			दीपेन्द्र श्रेष्ठ	३९	पु	नेपाली काँग्रेस	४६०	
११०५	गढीमाई नगरपालिका		२को सदस्य	जमील अख्तर	३९	पु	नेपाल कम्युनिष्ट पार्टी (एकीकृत मार्क्सवादी-लेनिनवादी)	२७२	
११०६	गढीमाई नगरपालिका			जालमहम्मद मिया	५७	पु	राष्ट्रिय जनता पार्टी नेपाल	५४९	विजयी
११०७	गढीमाई नगरपालिका			नेक महम्द	४४	पु	नेपाली काँग्रेस	४१२	
११०८	गढीमाई नगरपालिका			पवन कुमार पासवान	२५	पु	नेपाल कम्युनिष्ट पार्टी (एकीकृत मार्क्सवादी-लेनिनवादी)	२५३	
११०९	गढीमाई नगरपालिका			मौजे बैठा	४७	पु	नेपाली काँग्रेस	४११	
१११०	गढीमाई नगरपालिका			रामदेव बैठा	५०	पु	राष्ट्रिय जनता पार्टी नेपाल	५३३	विजयी
१११०	गढीमाई नगरपालिका		२को महिला सदस्य	कनचनिया देवी	४५	म	नेपाली काँग्रेस	४१९	
१११२	गढीमाई नगरपालिका			पुकरिया देवी	४३	पु	नेपाल कम्युनिष्ट पार्टी (एकीकृत मार्क्सवादी-लेनिनवादी)	२६३	
१११३	गढीमाई नगरपालिका			रामसखी देवी	६२	पु	राष्ट्रिय जनता पार्टी नेपाल	५४८	विजयी
१११४	गढीमाई नगरपालिका		[illegible] महिला [illegible]	कृपा कुमारी देवी	४५	म	नेपाल कम्युनिष्ट पार्टी (एकीकृत मार्क्सवादी-लेनिनवादी)	२६२	
१११५	गढीमाई नगरपालिका			मिथलेश देवी	४५	म	राष्ट्रिय जनता पार्टी नेपाल	५४९	विजयी
१११६	गढीमाई नगरपालिका			समुन्द्री देवी	३९	म	नेपाली काँग्रेस	४१७	
१११७	गढीमाई नगरपालिका	३	वडा अध्यक्ष	कलीमुल्लाह -	५३	पु	स्वतन्त्र	०	
१११८	गढीमाई नगरपालिका			नजबुल्लाह -	४३	पु	राष्ट्रिय जनता पार्टी नेपाल	११०२	विजयी
१११९	गढीमाई नगरपालिका			फजील मिया	४८	पु	स्वतन्त्र	०	
११२०	गढीमाई नगरपालिका			मो. हयातुल्लाह	२६	पु	स्वतन्त्र	०	
११२१	गढीमाई नगरपालिका			मोहमद दाउद	५९	पु	नेपाल कम्युनिष्ट पार्टी (एकीकृत मार्क्सवादी-लेनिनवादी)	४६८	
११२२	गढीमाई नगरपालिका			मोहम्मद रेयाजु दिन	५०	पु	नेपाली काँग्रेस	६३३	
११२३	गढीमाई नगरपालिका			राधे श्याम ठाकुर	५७	पु	संघीय समाजवादी फोरम, नेपाल	१२	
११२४	गढीमाई नगरपालिका			शेख गफार	४५	पु	नेपाल कम्युनिष्ट पार्टी (माओवादी केन्द्र)	६	
११२५	गढीमाई नगरपालिका			शेख सहाबुदीन	४२	पु	स्वतन्त्र	०	
११२६	गढीमाई नगरपालिका			सेराजल हक	५१	पु	स्वतन्त्र	०	

११२७	गढीमाई नगरपालिका		इकों सदस्य	अमरुल मियाँ	६६	पु	नेपाल कम्युनिष्ट पार्टी (माओवादी केन्द्र)	१५	
११२८	गढीमाई नगरपालिका			गोरख मुखिया	५४	पु	नेपाली काँग्रेस	५४२	
११२९	गढीमाई नगरपालिका			नवीउल्लाह -	६१	पु	राष्ट्रिय जनता पार्टी नेपाल	११४२	विजयी
११३०	गढीमाई नगरपालिका			नेवालाल राउत	४७	पु	नेपाल कम्युनिष्ट पार्टी (एकीकृत मार्क्सवादी-लेनिनवादी)	४३७	
११३१	गढीमाई नगरपालिका			महेश राउत	६७	पु	संघीय समाजवादी फोरम, नेपाल	१२	
११३२	गढीमाई नगरपालिका			राम किशोर राउत	५०	पु	राष्ट्रिय जनता पार्टी नेपाल	१०८१	विजयी
११३३	गढीमाई नगरपालिका			शेख ज्याउल हक	४०	पु	नेपाल कम्युनिष्ट पार्टी (एकीकृत मार्क्सवादी-लेनिनवादी)	४८७	
११३४	गढीमाई नगरपालिका			शेख रहमतुल्लाह	६६	पु	नेपाल कम्युनिष्ट पार्टी (माओवादी केन्द्र)	१३	
११३५	गढीमाई नगरपालिका			हफीज मिया	७५	पु	नेपाली काँग्रेस	४९७	
११३६	गढीमाई नगरपालिका		इकों महिला सदस्य	जसोधिया देवी		म	राष्ट्रिय जनता पार्टी नेपाल	११४०	विजयी
११३७	गढीमाई नगरपालिका			रहिमा खातुन		म	नेपाल कम्युनिष्ट पार्टी (एकीकृत मार्क्सवादी-लेनिनवादी)	४४४	
११३८	गढीमाई नगरपालिका			लछिया देवी		म	नेपाली काँग्रेस	५५७	
११३९	गढीमाई नगरपालिका			सदरुन खातुन		म	नेपाल कम्युनिष्ट पार्टी (माओवादी केन्द्र)	११	
११४०	गढीमाई नगरपालिका		इकों दलित महिला सदस्य	बुधिया देवी		म	नेपाल कम्युनिष्ट पार्टी (एकीकृत मार्क्सवादी-लेनिनवादी)	४४०	
११४१	गढीमाई नगरपालिका			राजकली देवी		म	नेपाली काँग्रेस	५४८	
११४२	गढीमाई नगरपालिका			लालो कुमारी		म	राष्ट्रिय जनता पार्टी नेपाल	११४८	विजयी
११४३	गढीमाई नगरपालिका					म			
११४४	गढीमाई नगरपालिका	४	वडा अध्यक्ष	कृष्णनन्दन राय यादव			स्वतन्त्र	०	
११४५	गढीमाई नगरपालिका			चुल्हाई राय			नेपाली काँग्रेस	६८६	
११४६	गढीमाई नगरपालिका			बिनोद प्रसाद			संघीय समाजवादी फोरम, नेपाल	२६१	
११४७	गढीमाई नगरपालिका			भुमध्ये चौधरी			नेपाल कम्युनिष्ट पार्टी (एकीकृत मार्क्सवादी-लेनिनवादी)	४७२	
११४८	गढीमाई नगरपालिका			रामजी राउत			नेपाल कम्युनिष्ट पार्टी (माओवादी केन्द्र)	३१	
११४९	गढीमाई नगरपालिका			हरि किशोर साह			राष्ट्रिय जनता पार्टी नेपाल	१०५६	विजयी
११५०	गढीमाई नगरपालिका		४को सदस्य	अरुण प्रसाद			नेपाली काँग्रेस	६३८	
११५१	गढीमाई नगरपालिका			कुमार सानु साह			राष्ट्रिय जनता पार्टी नेपाल	१००५	विजयी
११५२	गढीमाई नगरपालिका			बिल्टु राय			नेपाली काँग्रेस	६२१	
११५३	गढीमाई नगरपालिका			रंगलाल साह			संघीय समाजवादी फोरम, नेपाल	२५४	
११५४	गढीमाई नगरपालिका			राम प्रवेश राउत			राष्ट्रिय जनता पार्टी नेपाल	९५४	विजयी
११५५	गढीमाई नगरपालिका			विगन राय यादव			संघीय समाजवादी फोरम, नेपाल	२३०	
११५६	गढीमाई नगरपालिका			विरीछ किशोर			नेपाल कम्युनिष्ट पार्टी (एकीकृत मार्क्सवादी-लेनिनवादी)	४९८	
११५७	गढीमाई नगरपालिका			विसुन राय यादव			नेपाल कम्युनिष्ट पार्टी (एकीकृत मार्क्सवादी-लेनिनवादी)	५२२	
११५८	गढीमाई नगरपालिका		४को महिला सदस्य	चंचला देवी			राष्ट्रिय जनता पार्टी नेपाल	१०५०	विजयी
११५९	गढीमाई नगरपालिका			पार्वती देवी			नेपाल कम्युनिष्ट पार्टी (एकीकृत मार्क्सवादी-लेनिनवादी)	५००	
११६०	गढीमाई नगरपालिका			रीणा साह			नेपाली काँग्रेस	६६८	
११६१	गढीमाई नगरपालिका			सुरुजवी देवी			संघीय समाजवादी फोरम, नेपाल	२३५	
११६२	गढीमाई नगरपालिका		४को दलित महिला सदस्य	नगिया देवी			नेपाल कम्युनिष्ट पार्टी (एकीकृत मार्क्सवादी-लेनिनवादी)	४९२	
११६३	गढीमाई नगरपालिका			सावित्री देवी			राष्ट्रिय जनता पार्टी नेपाल	१०४३	विजयी
११६४	गढीमाई नगरपालिका			सिहन्ती देवी			संघीय समाजवादी फोरम, नेपाल	२३१	
११६५	गढीमाई नगरपालिका	५	वडा अध्यक्ष	अछेलाल राय यादव			स्वतन्त्र	०	
११६६	गढीमाई नगरपालिका			भोला हजरा			नेपाल कम्युनिष्ट पार्टी (माओवादी केन्द्र)	१२	
११६७	गढीमाई नगरपालिका			मनोज कुमार साह			नेपाली काँग्रेस	३०८	
११६८	गढीमाई नगरपालिका			राम अधार महरा			स्वतन्त्र	०	
११६९	गढीमाई नगरपालिका			लालबाबु यादव			नेपाल कम्युनिष्ट पार्टी (एकीकृत मार्क्सवादी-लेनिनवादी)	२५५	
११७०	गढीमाई नगरपालिका			सुरत कुमारी देवी			राष्ट्रिय जनता पार्टी नेपाल	४७१	विजयी
११७१	गढीमाई नगरपालिका		५को सदस्य	अबध किशोर यादव			नेपाली काँग्रेस	३१४	
११७२	गढीमाई नगरपालिका			खहेरु हजरा			नेपाल कम्युनिष्ट पार्टी (माओवादी केन्द्र)	९	
११७३	गढीमाई नगरपालिका			प्रमोद कुमार पटेल			राष्ट्रिय जनता पार्टी नेपाल	४५८	विजयी
११७४	गढीमाई नगरपालिका			फेकन महरा चमार			राष्ट्रिय जनता पार्टी नेपाल	४६७	विजयी
११७५	गढीमाई नगरपालिका			राम अधार मुखीया			नेपाल कम्युनिष्ट पार्टी (एकीकृत मार्क्सवादी-लेनिनवादी)	२५५	

११७६	गढीमाई नगरपालिका			राम चन्द्र ठाकुर			नेपाल कम्युनिष्ट पार्टी (एकीकृत मार्क्सवादी-लेनिनवादी)	२५०	
११७७	गढीमाई नगरपालिका			हरेकृष्ण साह			नेपाली काँग्रेस	३०३	
११७८	गढीमाई नगरपालिका		५को महिला सदस्य	कलावती देबी			राष्ट्रिय जनता पार्टी नेपाल	४६३	विजयी
११७९	गढीमाई नगरपालिका			नागीना कुमारी देवी			नेपाल कम्युनिष्ट पार्टी (एकीकृत मार्क्सवादी-लेनिनवादी)	२५५	
११८०	गढीमाई नगरपालिका			रधिया कुमारी			नेपाली काँग्रेस	३०४	
११८३	गढीमाई नगरपालिका		५को दलित महिला सदस्य	कान्ती देवी			नेपाल कम्युनिष्ट पार्टी (माओवादी केन्द्र)	९	
११८४	गढीमाई नगरपालिका			गायतर देवी			नेपाल कम्युनिष्ट पार्टी (एकीकृत मार्क्सवादी-लेनिनवादी)	२५४	
११८५	गढीमाई नगरपालिका			सरस्वतिया देवी			नेपाली काँग्रेस	३०४	
११८६	गढीमाई नगरपालिका			सोमरीया देवी			राष्ट्रिय जनता पार्टी नेपाल	४६४	विजयी
११८७	गढीमाई नगरपालिका	७	बडा अध्यक्ष	राम सिहासन राय			नेपाली काँग्रेस	८६९	विजयी
११८८	गढीमाई नगरपालिका			राम सुरेश राय			स्वतन्त्र	०	
११८९	गढीमाई नगरपालिका			रामाश्रय पंडित			नेपाल कम्युनिष्ट पार्टी (माओवादी केन्द्र)	३१०	
११९०	गढीमाई नगरपालिका			विश्वम्भर राय यादव			राष्ट्रिय जनता पार्टी नेपाल	११९	
११९१	गढीमाई नगरपालिका			शम्भु राय यादव			संघीय समाजवादी फोरम, नेपाल	५२१	
११९२	गढीमाई नगरपालिका			सुरेन्द्र राय यादव			स्वतन्त्र	०	
११९३	गढीमाई नगरपालिका			सुरेन्द्र प्रसाद यादव			नेपाल कम्युनिष्ट पार्टी (एकीकृत मार्क्सवादी-लेनिनवादी)	३१	
११९४	गढीमाई नगरपालिका		६को सदस्य	बौध महतो सुडी			नेपाल कम्युनिष्ट पार्टी (एकीकृत मार्क्सवादी-लेनिनवादी)	३३	
११९५	गढीमाई नगरपालिका			महन्द्र राय यादब			नेपाली काँग्रेस	७९७	विजयी
११९६	गढीमाई नगरपालिका			राम सिहासन राय			स्वतन्त्र	०	
११९७	गढीमाई नगरपालिका			रामउदम राय यादब			संघीय समाजवादी फोरम, नेपाल	५३५	
११९८	गढीमाई नगरपालिका			रामनरेश राय यादव			राष्ट्रिय जनता पार्टी नेपाल	१३१	
११९९	गढीमाई नगरपालिका			लालमोहर राय यादव			नेपाल कम्युनिष्ट पार्टी (एकीकृत मार्क्सवादी-लेनिनवादी)	३२	
१२००	गढीमाई नगरपालिका			विजय महरा			नेपाल कम्युनिष्ट पार्टी (माओवादी केन्द्र)	३२७	
१२०१	गढीमाई नगरपालिका			विन्देश्वर मुखिया			नेपाल कम्युनिष्ट पार्टी (माओवादी केन्द्र)	३०७	
१२०२	गढीमाई नगरपालिका			विरेन्द्र साह			राष्ट्रिय जनता पार्टी नेपाल	१३२	
१२०३	गढीमाई नगरपालिका			वीरेन्द्र राय			नेपाली काँग्रेस	७८२	विजयी
१२०४	गढीमाई नगरपालिका			श्रीराम राय यादव			संघीय समाजवादी फोरम, नेपाल	५१६	
१२०५	गढीमाई नगरपालिका		६को महिला सदस्य	कृष्ण देवी साह			नेपाल कम्युनिष्ट पार्टी (एकीकृत मार्क्सवादी-लेनिनवादी)	३१	
१२०६	गढीमाई नगरपालिका			परेखा कुमारी देवी			नेपाल कम्युनिष्ट पार्टी (माओवादी केन्द्र)	३३२	
१२०७	गढीमाई नगरपालिका			भगिया देवी यादव			संघीय समाजवादी फोरम, नेपाल	५२५	
१२०८	गढीमाई नगरपालिका			शारदा देवी			नेपाली काँग्रेस	८०७	विजयी
१२०९	गढीमाई नगरपालिका			शैली देवी			राष्ट्रिय जनता पार्टी नेपाल	१३२	
१२१०	गढीमाई नगरपालिका		६को दलित महिला सदस्य	फुल कुमारी देवी			नेपाली काँग्रेस	८०२	विजयी
१२११	गढीमाई नगरपालिका			बबिता देवी			संघीय समाजवादी फोरम, नेपाल	५३८	
१२१२	गढीमाई नगरपालिका			मनटुटिया देवी			नेपाल कम्युनिष्ट पार्टी (एकीकृत मार्क्सवादी-लेनिनवादी)	२७	
१२१३	गढीमाई नगरपालिका			रीतु देवी			नेपाल कम्युनिष्ट पार्टी (माओवादी केन्द्र)	३२३	
१२१४	गढीमाई नगरपालिका			सनवा देवी धोवी			राष्ट्रिय जनता पार्टी नेपाल	१३२	
१२१५	गढीमाई नगरपालिका	७	बडा अध्यक्ष	जयकुमार राय यादव			संघीय समाजवादी फोरम, नेपाल	३१७	
१२१६	गढीमाई नगरपालिका			जुबैर अंसारी			नेपाली काँग्रेस	६८५	विजयी
१२१७	गढीमाई नगरपालिका			ज्ञानी राय यादव			राष्ट्रिय जनता पार्टी नेपाल	३७	
१२१८	गढीमाई नगरपालिका			मेराजुल हक अंसारी			नेपाल कम्युनिष्ट पार्टी (एकीकृत मार्क्सवादी-लेनिनवादी)	२४१	
१२१९	गढीमाई नगरपालिका			रामसेवक ठाकुर			नेपाल कम्युनिष्ट पार्टी (माओवादी केन्द्र)	३३७	
१२२०	गढीमाई नगरपालिका		७को सदस्य	ऊपेन्द्र सिंह			संघीय समाजवादी फोरम, नेपाल	१६२	
१२२१	गढीमाई नगरपालिका			किशोरी राय यादव			नेपाली काँग्रेस	७४९	विजयी
१२२२	गढीमाई नगरपालिका			जगरुप महतो			नेपाल कम्युनिष्ट पार्टी (माओवादी केन्द्र)	४०५	
१२२३	गढीमाई नगरपालिका			दिनेश राय यादव			नेपाल कम्युनिष्ट पार्टी (एकीकृत मार्क्सवादी-लेनिनवादी)	२९६	
१२२४	गढीमाई नगरपालिका			मदन राय यादव			नेपाली काँग्रेस	७६०	विजयी
१२२५	गढीमाई नगरपालिका			राम बालक राय			नेपाल कम्युनिष्ट पार्टी (एकीकृत मार्क्सवादी-लेनिनवादी)	२९४	
१२२६	गढीमाई नगरपालिका			रामप्रवेश मुखिया			नेपाल कम्युनिष्ट पार्टी (माओवादी केन्द्र)	३५९	

१२२७	गढीमाई नगरपालिका			शंकर गिरी			संघीय समाजवादी फोरम, नेपाल	१४२	
१२२८	गढीमाई नगरपालिका		७को महिला सदस्य	चमेली देवी			नेपाल कम्युनिष्ट पार्टी (एकीकृत मार्क्सवादी-लेनिनवादी)	२६६	
१२२९	गढीमाई नगरपालिका			परमशिला देवी			नेपाल कम्युनिष्ट पार्टी (माओवादी केन्द्र)	३८४	
१२३०	गढीमाई नगरपालिका			महवा देवी			संघीय समाजवादी फोरम, नेपाल	१८०	
१२३१	गढीमाई नगरपालिका			मिणा देवी			नेपाली काँग्रेस	७२९	विजयी
१२३२	गढीमाई नगरपालिका		७को दलित महिला सदस्य	गौरी देवी			संघीय समाजवादी फोरम, नेपाल	१८९	
१२३३	गढीमाई नगरपालिका			जितनी देवी			नेपाल कम्युनिष्ट पार्टी (माओवादी केन्द्र)	३६५	
१२३४	गढीमाई नगरपालिका			तोखिया देवी			नेपाल कम्युनिष्ट पार्टी (एकीकृत मार्क्सवादी-लेनिनवादी)	२७१	
१२३५	गढीमाई नगरपालिका			श्रीपति देवी महरा			नेपाली काँग्रेस	७३६	विजयी
१२३६	गढीमाई नगरपालिका								
१२३७	गढीमाई नगरपालिका	८	८को बडा अध्यक्ष	बिजै सहनी			नेपाल कम्युनिष्ट पार्टी (माओवादी केन्द्र)	४३	
१२३८	गढीमाई नगरपालिका			बैधनाथ ठाकुर लोहार			नेपाली काँग्रेस	९२१	विजयी
१२३९	गढीमाई नगरपालिका			रामाज्ञा राय यादव			नेपाल कम्युनिष्ट पार्टी (एकीकृत मार्क्सवादी-लेनिनवादी)	७२९	
१२४०	गढीमाई नगरपालिका		८को सदस्य	कपिलदेव राय यादव			नेपाल कम्युनिष्ट पार्टी (एकीकृत मार्क्सवादी-लेनिनवादी)	६७३	
१२४१	गढीमाई नगरपालिका			किशोरी साह कानु			नेपाल कम्युनिष्ट पार्टी (एकीकृत मार्क्सवादी-लेनिनवादी)	६३६	
१२४२	गढीमाई नगरपालिका			गगन देव सहनी			नेपाली काँग्रेस	८११	विजयी
१२४३	गढीमाई नगरपालिका			जवाहर नट			नेपाली काँग्रेस	८१३	विजयी
१२४४	गढीमाई नगरपालिका			देवेन्द्र कुमार साह			नेपाल कम्युनिष्ट पार्टी (माओवादी केन्द्र)	७१	
१२४५	गढीमाई नगरपालिका			विशुनदयाल साह तेली			नेपाल कम्युनिष्ट पार्टी (माओवादी केन्द्र)	६७	
१२४६	गढीमाई नगरपालिका		८को महिला सदस्य	जयरनीया देवी			नेपाल कम्युनिष्ट पार्टी (एकीकृत मार्क्सवादी-लेनिनवादी)	६६६	
१२४७	गढीमाई नगरपालिका			प्रमिला देवी यादव			नेपाली काँग्रेस	८८३	विजयी
१२४८	गढीमाई नगरपालिका			सुन्दरीया देवी मलाह			नेपाल कम्युनिष्ट पार्टी (माओवादी केन्द्र)	५५	
१२४९	गढीमाई नगरपालिका		[illegible] महिला [illegible]	गायत्री देवी			नेपाल कम्युनिष्ट पार्टी (एकीकृत मार्क्सवादी-लेनिनवादी)	६६८	
१२५०	गढीमाई नगरपालिका			तारावती देवी चमार			नेपाल कम्युनिष्ट पार्टी (माओवादी केन्द्र)	६१	
१२५१	गढीमाई नगरपालिका			सोमरीया देवी			नेपाली काँग्रेस	८३८	विजयी
१२५२	गढीमाई नगरपालिका	९	बडा अध्यक्ष	पुनित सहनी मलाह			नेपाली काँग्रेस	५७७	विजयी
१२५३	गढीमाई नगरपालिका			भाग नारायण राय यादव			स्वतन्त्र	०	
१२५४	गढीमाई नगरपालिका			रामएकवाल राय यादव			संघीय समाजवादी फोरम, नेपाल	४१६	
१२५५	गढीमाई नगरपालिका			राममाधार साहनी मलाह			स्वतन्त्र	०	
१२५६	गढीमाई नगरपालिका			रामरेख भगत माली			नेपाल कम्युनिष्ट पार्टी (एकीकृत मार्क्सवादी-लेनिनवादी)	२०	
१२५७	गढीमाई नगरपालिका			सरोज कुमार सहनी			स्वतन्त्र	०	
१२५८	गढीमाई नगरपालिका			हरिचन्द्र सहनी			नेपाल कम्युनिष्ट पार्टी (माओवादी केन्द्र)	४६०	
१२५९	गढीमाई नगरपालिका		९को सदस्य	खोभारी सहनी मलाह			नेपाल कम्युनिष्ट पार्टी (माओवादी केन्द्र)	३९८	
१२६०	गढीमाई नगरपालिका			जगदीश पंडित			संघीय समाजवादी फोरम, नेपाल	३५२	
१२६१	गढीमाई नगरपालिका			तेजनारायण सहनी			नेपाल कम्युनिष्ट पार्टी (एकीकृत मार्क्सवादी-लेनिनवादी)	९७	
१२६२	गढीमाई नगरपालिका			देव नारायण साह			नेपाली काँग्रेस	५६९	विजयी
१२६३	गढीमाई नगरपालिका			नगिना सहनी मल्लाह			नेपाली काँग्रेस	५५६	विजयी
१२६४	गढीमाई नगरपालिका			नरेश राय यादव			नेपाल कम्युनिष्ट पार्टी (एकीकृत मार्क्सवादी-लेनिनवादी)	९८	
१२६५	गढीमाई नगरपालिका			राकेश साह			संघीय समाजवादी फोरम, नेपाल	३२६	
१२६६	गढीमाई नगरपालिका			राजीनन्द सहनी मलाह			नेपाल कम्युनिष्ट पार्टी (माओवादी केन्द्र)	३७३	
१२६७	गढीमाई नगरपालिका		९को महिला सदस्य	कला बती देवी			नेपाल कम्युनिष्ट पार्टी (माओवादी केन्द्र)	४१२	
१२६८	गढीमाई नगरपालिका			कुसुमपती देवी			नेपाली काँग्रेस	५६७	विजयी
१२६९	गढीमाई नगरपालिका			सीता देवी			संघीय समाजवादी फोरम, नेपाल	३६६	
१२७०	गढीमाई नगरपालिका			सोनीता देवी			नेपाल कम्युनिष्ट पार्टी (एकीकृत मार्क्सवादी-लेनिनवादी)	९२	
१२७१	गढीमाई नगरपालिका		९को दलित महिला सदस्य	इन्द्र देवी			नेपाली काँग्रेस	५५५	विजयी
१२७२	गढीमाई नगरपालिका			जसमतिया देवी			संघीय समाजवादी फोरम, नेपाल	३६५	
१२७३	गढीमाई नगरपालिका			निर्मला देवी			नेपाल कम्युनिष्ट पार्टी (माओवादी केन्द्र)	४१६	
१२७४	गढीमाई नगरपालिका			सुगान्धी देवी			नेपाल कम्युनिष्ट पार्टी (एकीकृत मार्क्सवादी-लेनिनवादी)	९५	

१२९२	गुजरा नगरपालिका	प्रमुख		निरंन्जन प्रसाद धामी			स्वतन्त्र	०	
१२९३				पलट चौधरी			नेपाल कम्युनिष्ट पार्टी (माओवादी केन्द्र)	३२०४	
१२९४				मनोज राम			राष्ट्रिय प्रजातन्त्र पार्टी	१४	
१२९५				राजेश चौधरी			नेपाल लोकतान्त्रिक फोरम	२६	
१२९६				रामविनोद प्रसाद पटेल			संघीय समाजवादी फोरम, नेपाल	१३	
१२९७				रामेश्वरी चौधरी			नेपाल कम्युनिष्ट पार्टी (एकीकृत मार्क्सवादी-लेनिनवादी)	२९०८	
१२९८				विश्वनाथ प्रसाद पासवान			नेपाल कम्युनिष्ट पार्टी (संयुक्त)	१४	
१२९९				शेख दाउद			नेपाली काँग्रेस	४१७३	
१३००				शेख मोजामिल			स्वतन्त्र	०	
१३०१				सन्तलाल प्रसाद चौधरी			राष्ट्रिय जनता पार्टी नेपाल	५०७८	विजयी
१३०२				समिल मंसुरी			स्वतन्त्र	०	
१३०३	गुजरा नगरपालिका	उपप्रमुख		अब्दुल कलाम शेख			स्वतन्त्र	५	
१३०४				अोमकिशोर चौधरी			स्वतन्त्र	८७६	
१३०५				इद्रीस मिँया दर्जी			नेपाल कम्युनिष्ट पार्टी (एकीकृत मार्क्सवादी-लेनिनवादी)	३०४३	
१३०६				च्यांगवा -			स्वतन्त्र	०	
१३०७				देवकी देवी			नेपाल लोकतान्त्रिक फोरम	२४८	
१३०८				रत्न लामा			नेपाली काँग्रेस	३३५८	
१३०९				रौसन खातुन शेख			राष्ट्रिय जनता पार्टी नेपाल	३७४५	विजयी
१३१०				विक्रम धामी			स्वतन्त्र	०	
१३११				शुसिला कुमारी			स्वतन्त्र	२०६	
१३१२				हिरा मगर			नेपाल कम्युनिष्ट पार्टी (माओवादी केन्द्र)	३१०१	
१३१३	गुजरा नगरपालिका	१	वडा अध्यक्ष	इन्द्रलाल बन्ठा थारु			नेपाली काँग्रेस	९७	
१३१४	गुजरा नगरपालिका			राज किशोर प्रुसाद			राष्ट्रिय जनता पार्टी नेपाल	६७३	विजयी
१३१५	गुजरा नगरपालिका			रामजीत चौधरी			नेपाल कम्युनिष्ट पार्टी (माओवादी केन्द्र)	५०९	
१३१६	गुजरा नगरपालिका			रामटहल चौधरी			नेपाल कम्युनिष्ट पार्टी (एकीकृत मार्क्सवादी-लेनिनवादी)	२७५	
१३१७	गुजरा नगरपालिका			सुखली देवी चौधरी			नेपाल लोकतान्त्रिक फोरम	१७	
१३१८	गुजरा नगरपालिका		१को सदस्य	देव कुमार चौधरी			नेपाल लोकतान्त्रिक फोरम	१३	
१३१९	गुजरा नगरपालिका			निरन्जन प्रसाद बस्नेत			नेपाली काँग्रेस	६९	
१३२०	गुजरा नगरपालिका			मिना कुमारी			नेपाल कम्युनिष्ट पार्टी (माओवादी केन्द्र)	३९७	
१३२१	गुजरा नगरपालिका			रंजित चौधरी			राष्ट्रिय जनता पार्टी नेपाल	८१२	विजयी
१३२२	गुजरा नगरपालिका			राजाराम खाँ थारु			नेपाल कम्युनिष्ट पार्टी (माओवादी केन्द्र)	३६३	
१३२३	गुजरा नगरपालिका			राम कृष्ण कटुवाल			नेपाल कम्युनिष्ट पार्टी (एकीकृत मार्क्सवादी-लेनिनवादी)	२२४	
१३२४	गुजरा नगरपालिका			लोलाई माझी मुसहर			नेपाल लोकतान्त्रिक फोरम	१२	
१३२५	गुजरा नगरपालिका			श्री राम चौधरी			नेपाल कम्युनिष्ट पार्टी (एकीकृत मार्क्सवादी-लेनिनवादी)	२३६	
१३२६	गुजरा नगरपालिका			श्रीराम ठाकुर			नेपाली काँग्रेस	५९	
१३२७	गुजरा नगरपालिका			सुरेन्द्र बैठा			राष्ट्रिय जनता पार्टी नेपाल	७६४	विजयी
१३२८	गुजरा नगरपालिका		१को महिला सदस्य	ज्योती माया धलान			नेपाल कम्युनिष्ट पार्टी (एकीकृत मार्क्सवादी-लेनिनवादी)	२२०	
१३२९	गुजरा नगरपालिका			बसन्ती देवी			नेपाल कम्युनिष्ट पार्टी (माओवादी केन्द्र)	४०९	
१३३०	गुजरा नगरपालिका			भागवती देवी			नेपाल लोकतान्त्रिक फोरम	२७	
१३३१	गुजरा नगरपालिका			माया देवी थरुनि			नेपाली काँग्रेस	५७	
१३३२	गुजरा नगरपालिका			श्रीस्ता देवी खाँ थारु			राष्ट्रिय जनता पार्टी नेपाल	८००	विजयी
१३३३	गुजरा नगरपालिका		१को दलित महिला सदस्य	टैइटी कुमारी			नेपाल कम्युनिष्ट पार्टी (एकीकृत मार्क्सवादी-लेनिनवादी)	२२०	
१३३४	गुजरा नगरपालिका			नगिया देवी			राष्ट्रिय जनता पार्टी नेपाल	८१३	विजयी
१३३५	गुजरा नगरपालिका			फुल कुमारी देवी			नेपाल कम्युनिष्ट पार्टी (माओवादी केन्द्र)	४०२	
१३३६	गुजरा नगरपालिका			बालकेसी देवी माझी			नेपाली काँग्रेस	५८	
१३३७	गुजरा नगरपालिका			शोशिला देवी			नेपाल लोकतान्त्रिक फोरम	१५	
१३३८	गुजरा नगरपालिका	२	२को वडा अध्यक्ष	अशोक कुमार खाँ थारु			नेपाल कम्युनिष्ट पार्टी (माओवादी केन्द्र)	९३३	विजयी
१३३९	गुजरा नगरपालिका			तेज नारायण चौधरी			राष्ट्रिय जनता पार्टी नेपाल	२५५	
१३४०	गुजरा नगरपालिका			दुध राज बल			नेपाली काँग्रेस	३५७	
१३४१	गुजरा नगरपालिका			पदम कुमार श्रेष्ठ			नेपाल कम्युनिष्ट पार्टी (एकीकृत मार्क्सवादी-लेनिनवादी)	६५७	
१३४२	गुजरा नगरपालिका		२को सद	अमिरी खाँ थारु			नेपाल कम्युनिष्ट पार्टी (एकीकृत मार्क्सवादी-लेनिनवादी)	६९०	

१३४३	गुजरा नगरपालिका			अलोपि माझी			नेपाल कम्युनिष्ट पार्टी (माओवादी केन्द्र)	८०१	विजयी
१३४४	गुजरा नगरपालिका			कर्ण बहादुर पाखिन			नेपाल कम्युनिष्ट पार्टी (माओवादी केन्द्र)	७६१	विजयी
१३४५	गुजरा नगरपालिका			किसुन खाँ			राष्ट्रिय जनता पार्टी नेपाल	२९०	
१३४६	गुजरा नगरपालिका			राम बाबु चौधरी			नेपाल कम्युनिष्ट पार्टी (एकीकृत मार्क्सवादी-लेनिनवादी)	६७७	
१३४७	गुजरा नगरपालिका			लिला नाथ घिमिरे			नेपाली काँग्रेस	३९९	
१३४८	गुजरा नगरपालिका			विज बहादुर स्याङ्गतान			नेपाली काँग्रेस	३५०	
१३४९	गुजरा नगरपालिका			विरेन्द्र चौधरी			राष्ट्रिय जनता पार्टी नेपाल	२९६	
१३५०	गुजरा नगरपालिका		२को महिला सदस्य	जिरी माया मोक्तान			नेपाल कम्युनिष्ट पार्टी (एकीकृत मार्क्सवादी-लेनिनवादी)	६७७	
१३५१	गुजरा नगरपालिका			धन माया घिसिङ			नेपाली काँग्रेस	३५३	
१३५२	गुजरा नगरपालिका			फुलमति कुश्वार			नेपाल कम्युनिष्ट पार्टी (माओवादी केन्द्र)	८३०	विजयी
१३५३	गुजरा नगरपालिका			विगनी देवी			राष्ट्रिय जनता पार्टी नेपाल	३०६	
१३५४	गुजरा नगरपालिका		२को दलित महिला सदस्य	कन्दु देवी माझी			राष्ट्रिय जनता पार्टी नेपाल	२९६	
१३५५	गुजरा नगरपालिका			काली देवी			नेपाल कम्युनिष्ट पार्टी (माओवादी केन्द्र)	८४४	विजयी
१३५६	गुजरा नगरपालिका			गीता कुमारी आले			नेपाली काँग्रेस	३५४	
१३५७	गुजरा नगरपालिका			पहुनिया देवी			नेपाल कम्युनिष्ट पार्टी (एकीकृत मार्क्सवादी-लेनिनवादी)	६७९	
१३५८	गुजरा नगरपालिका	३	बडा अध्यक्ष	अल्लादिन .			नेपाल कम्युनिष्ट पार्टी (एकीकृत मार्क्सवादी-लेनिनवादी)	२६१	
१३५९	गुजरा नगरपालिका			गजेन्द्र कुमार चौधरी			नेपाल कम्युनिष्ट पार्टी (माओवादी केन्द्र)	८१२	विजयी
१३६०	गुजरा नगरपालिका			महमद मुसलीम मिया			राष्ट्रिय जनता पार्टी नेपाल	२९	
१३६१	गुजरा नगरपालिका			शेख जमिल अख्तर			नेपाली काँग्रेस	४६६	
१३६२	गुजरा नगरपालिका			शेख हारुन			स्वतन्त्र	०	
१३६३	गुजरा नगरपालिका		३को सदस्य	कृष्ण चौधरी			नेपाल कम्युनिष्ट पार्टी (एकीकृत मार्क्सवादी-लेनिनवादी)	४३४	
१३६४	गुजरा नगरपालिका			गणेश गिरी			नेपाल कम्युनिष्ट पार्टी (एकीकृत मार्क्सवादी-लेनिनवादी)	३१७	
१३६५	गुजरा नगरपालिका			गीता माझी			राष्ट्रिय जनता पार्टी नेपाल	५७	
१३६६	गुजरा नगरपालिका			तुफैल देवान			नेपाल कम्युनिष्ट पार्टी (माओवादी केन्द्र)	५१७	
१३६७	गुजरा नगरपालिका			नसीर देवान			नेपाली काँग्रेस	४४०	
१३६८	गुजरा नगरपालिका			रमेश राई			राष्ट्रिय जनता पार्टी नेपाल	७५	
१३६९	गुजरा नगरपालिका			राज कुमार पहरी			नेपाली काँग्रेस	४६७	
१३७०	गुजरा नगरपालिका			लाल बहादुर कुश्वार			नेपाल कम्युनिष्ट पार्टी (माओवादी केन्द्र)	५०१	विजयी
१३७१	गुजरा नगरपालिका		३को महिला सदस्य	अंशुमान चौधरी			नेपाल कम्युनिष्ट पार्टी (माओवादी केन्द्र)	५०४	विजयी
१३७२	गुजरा नगरपालिका			इन्द्रा देवी चौधरी			राष्ट्रिय जनता पार्टी नेपाल	१६३	
१३७३	गुजरा नगरपालिका			टिका माया कुमारी			नेपाल कम्युनिष्ट पार्टी (एकीकृत मार्क्सवादी-लेनिनवादी)	२७१	
१३७४	गुजरा नगरपालिका			लक्ष्मी शाही			नेपाली काँग्रेस	४७६	
१३७५	गुजरा नगरपालिका		महिला	जसोधीया देवी			नेपाल कम्युनिष्ट पार्टी (माओवादी केन्द्र)	५१८	विजयी
१३७६	गुजरा नगरपालिका			थन कुमारी विश्वकर्मा			नेपाल कम्युनिष्ट पार्टी (एकीकृत मार्क्सवादी-लेनिनवादी)	२७५	
१३७७	गुजरा नगरपालिका			सिकिलवा देवी			नेपाली काँग्रेस	४६५	
१३७८	गुजरा नगरपालिका	४	४को बडा अध्यक्ष	अजहर आलम			राष्ट्रिय जनता पार्टी नेपाल	७७	
१३७९	गुजरा नगरपालिका			पनिलाल महरा			नेपाल कम्युनिष्ट पार्टी (संयुक्त)	९	
१३८०	गुजरा नगरपालिका			पवन राज गिरी			नेपाली काँग्रेस	९६०	विजयी
१३८१	गुजरा नगरपालिका			शेख अतिकुल्लाह			नेपाल कम्युनिष्ट पार्टी (माओवादी केन्द्र)	२६९	
१३८२	गुजरा नगरपालिका			हर्षित चौधरी			नेपाल कम्युनिष्ट पार्टी (एकीकृत मार्क्सवादी-लेनिनवादी)	५६०	
१३८३	गुजरा नगरपालिका		४को सदस्य	अब्दुल खैर			नेपाली काँग्रेस	८१९	विजयी
१३८४	गुजरा नगरपालिका			चेतु प्रसाद चौधरी			नेपाल कम्युनिष्ट पार्टी (संयुक्त)	०	
१३८५	गुजरा नगरपालिका			जोत नारायण चौधरी			नेपाल कम्युनिष्ट पार्टी (एकीकृत मार्क्सवादी-लेनिनवादी)	२८७	
१३८६	गुजरा नगरपालिका			झमक प्रसाद चौलागाई			स्वतन्त्र	०	
१३८७	गुजरा नगरपालिका			तेज बहादुर सन्यासी			नेपाल कम्युनिष्ट पार्टी (एकीकृत मार्क्सवादी-लेनिनवादी)	३०६	
१३८८	गुजरा नगरपालिका			प्रभु दास			नेपाली काँग्रेस	७८१	विजयी
१३८९	गुजरा नगरपालिका			रन्जित चौधरी			नेपाल लोकतान्त्रिक फोरम	१५	
१३९०	गुजरा नगरपालिका			रविन्द्र चौधरी			नेपाल कम्युनिष्ट पार्टी (माओवादी केन्द्र)	२७५	
१३९१	गुजरा नगरपालिका			वासुदेव चौधरी			राष्ट्रिय जनता पार्टी नेपाल	१३२	

१३९२	गुजरा नगरपालिका			शिव चौधरी			राष्ट्रिय जनता पार्टी नेपाल	२८५	
१३९३	गुजरा नगरपालिका			संतोष पोखरेल			नेपाल कम्युनिष्ट पार्टी (माओवादी केन्द्र)	२३४	
१३९४	गुजरा नगरपालिका		४को महिला सदस्य	चन्दनीया देवी			नेपाल कम्युनिष्ट पार्टी (संयुक्त)	१०	
१३९५	गुजरा नगरपालिका			नैनावती देवी			राष्ट्रिय जनता पार्टी नेपाल	१२१	
१३९६	गुजरा नगरपालिका			लालमती देवी			नेपाल कम्युनिष्ट पार्टी (माओवादी केन्द्र)	२५४	
१३९७	गुजरा नगरपालिका			सजावुन नेसा			नेपाली काँग्रेस	८४७	विजयी
१३९८	गुजरा नगरपालिका		४को दलित महिला सदस्य	इनरिया देवी			नेपाली काँग्रेस	८३२	विजयी
१३९९	गुजरा नगरपालिका			कान्ती देवी			नेपाल कम्युनिष्ट पार्टी (संयुक्त)	१५	
१४००	गुजरा नगरपालिका			गणपति देवी			राष्ट्रिय जनता पार्टी नेपाल	१२६	
१४०१	गुजरा नगरपालिका			पार्वती देवी चमैन			नेपाल कम्युनिष्ट पार्टी (एकीकृत मार्क्सवादी-लेनिनवादी)	३४३	
१४०२	गुजरा नगरपालिका			लिलावती देवी माझी			नेपाल कम्युनिष्ट पार्टी (माओवादी केन्द्र)	२५९	
१४०३	गुजरा नगरपालिका	५	बडा अध्यक्ष	आसमहमद मिया मंसुरी			नेपाल कम्युनिष्ट पार्टी (एकीकृत मार्क्सवादी-लेनिनवादी)	३५०	
१४०४	गुजरा नगरपालिका			जफिर आलम			स्वतन्त्र	१८३	
१४०५	गुजरा नगरपालिका			मो एजाजुल हक			स्वतन्त्र	४५१	
१४०६	गुजरा नगरपालिका			मोहमद अरिफ मिया दर्जी			राष्ट्रिय जनता पार्टी नेपाल	४६२	विजयी
१४०७	गुजरा नगरपालिका			मोहमद ज्याउल हक मंसुरी			नेपाल कम्युनिष्ट पार्टी (माओवादी केन्द्र)	३०७	
१४०८	गुजरा नगरपालिका			मोहमद साहिम अक्तर			स्वतन्त्र	३	
१४०९	गुजरा नगरपालिका			राम एकबाल यादव			नेपाली काँग्रेस	२८५	
१४१०	गुजरा नगरपालिका			शेख अब्दुल्लाह			नयाँ शक्ति पार्टी, नेपाल	२	
१४११	गुजरा नगरपालिका			शेख रुसतुजा			स्वतन्त्र	०	
१४१२	गुजरा नगरपालिका			शेख समिउल्लाह शेख			स्वतन्त्र	०	
१४१३	गुजरा नगरपालिका		५को सदस्य	केवल चौधरी थारु			नेपाल कम्युनिष्ट पार्टी (एकीकृत मार्क्सवादी-लेनिनवादी)	४००	
१४१४	गुजरा नगरपालिका			चुल्हाई राउत			नेपाल कम्युनिष्ट पार्टी (एकीकृत मार्क्सवादी-लेनिनवादी)	३८५	
१४१५	गुजरा नगरपालिका			नुर महमद देवान			नेपाल कम्युनिष्ट पार्टी (माओवादी केन्द्र)	३१५	
१४१६	गुजरा नगरपालिका			फिर्तालाल चौधरी थारु			राष्ट्रिय जनता पार्टी नेपाल	५२५	विजयी
१४१७	गुजरा नगरपालिका			मो. मोइनुदिल -			नेपाली काँग्रेस	५१३	
१४१८	गुजरा नगरपालिका			शेख जरनैल			नेपाली काँग्रेस	५४४	विजयी
१४१९	गुजरा नगरपालिका			शेख वजैर शेख			नेपाल कम्युनिष्ट पार्टी (माओवादी केन्द्र)	३०९	
१४२०	गुजरा नगरपालिका			हरिन्द्र राउत			राष्ट्रिय जनता पार्टी नेपाल	५१२	
१४२१	गुजरा नगरपालिका		५को महिला सदस्य	कैमुल खातुन धोबी			नेपाली काँग्रेस	५२७	विजयी
१४२२	गुजरा नगरपालिका			कोरैसा खातुन शेख			स्वतन्त्र	५९	
१४२३	गुजरा नगरपालिका			जोवैदा खातुन मंसुरी			राष्ट्रिय जनता पार्टी नेपाल	५२६	
१४२४	गुजरा नगरपालिका			तैबुन नेसा			नेपाल कम्युनिष्ट पार्टी (एकीकृत मार्क्सवादी-लेनिनवादी)	४०५	
१४२५	गुजरा नगरपालिका			सुरजवतिया तत्मीनि			नेपाल कम्युनिष्ट पार्टी (माओवादी केन्द्र)	३०७	
१४२६	गुजरा नगरपालिका		५को दलित महिला सदस्य	कुसिमिया देवी माझी			नेपाल कम्युनिष्ट पार्टी (एकीकृत मार्क्सवादी-लेनिनवादी)	३९५	
१४२७	गुजरा नगरपालिका			चनिया देवी माझी मुसहर			नेपाल कम्युनिष्ट पार्टी (माओवादी केन्द्र)	३०९	
१४२८	गुजरा नगरपालिका			नगीना देवी ठाकुर			राष्ट्रिय जनता पार्टी नेपाल	५३८	विजयी
१४२९	गुजरा नगरपालिका			सरिता देवी			नेपाली काँग्रेस	५१३	
१४३०	गुजरा नगरपालिका	७	बडा अध्यक्ष	दिल महमद			नेपाल कम्युनिष्ट पार्टी (संयुक्त)	०	
१४३१	गुजरा नगरपालिका			धिरेन्द्र कुमार यादव			संघीय समाजवादी फोरम, नेपाल	६८	
१४३२	गुजरा नगरपालिका			शम्भु चौधरी			नेपाल लोकतान्त्रिक फोरम	९	
१४३३	गुजरा नगरपालिका			शेख अब्दुल कलाम			स्वतन्त्र	०	
१४३४	गुजरा नगरपालिका			शेख कमरुदीन			राष्ट्रिय जनता पार्टी नेपाल	९२	
१४३५	गुजरा नगरपालिका			शेष अब्दुल सलाम			नेपाल कम्युनिष्ट पार्टी (माओवादी केन्द्र)	३५५	
१४३६	गुजरा नगरपालिका			सकिल अंसारी			नेपाल कम्युनिष्ट पार्टी (एकीकृत मार्क्सवादी-लेनिनवादी)	६०८	विजयी
१४३७	गुजरा नगरपालिका			सुरेन्द्र राय यादव			नेपाली काँग्रेस	१७३	
१४३८	गुजरा नगरपालिका		६को सदस्य	अमिता कुमारी चौधरी			नेपाल लोकतान्त्रिक फोरम	११	
१४३९	गुजरा नगरपालिका			उमा कुमारी चौधरी			नेपाल लोकतान्त्रिक फोरम	९	
१४४०	गुजरा नगरपालिका			जय प्रकाश चौधरी			नेपाल कम्युनिष्ट पार्टी (माओवादी केन्द्र)	२४३	
१४४१	गुजरा नगरपालिका			जादोलाल राय यादव			नेपाल कम्युनिष्ट पार्टी (माओवादी केन्द्र)	२९८	
१४४२	गुजरा नगरपालिका			जितेन्द्र साह			नेपाली काँग्रेस	१३८	
१४४३	गुजरा नगरपालिका			महमद साजिद अली			नेपाली काँग्रेस	१२३	
१४४४	गुजरा नगरपालिका			राम विलास चौधरी			राष्ट्रिय जनता पार्टी नेपाल	१७८	

१४४५	गुजरा नगरपालिका			रामदरेश राय यादव			नेपाल कम्युनिष्ट पार्टी (एकीकृत मार्क्सवादी-लेनिनवादी)	५८३	विजयी
१४४६	गुजरा नगरपालिका			शेख जाकिर हुसेन			राष्ट्रिय जनता पार्टी नेपाल	१४१	
१४४७	गुजरा नगरपालिका			हेमिन्द्र राय			नेपाल कम्युनिष्ट पार्टी (एकीकृत मार्क्सवादी-लेनिनवादी)	५६७	विजयी
१४४८	गुजरा नगरपालिका		६को महिला सदस्य	अमिना खातुन			नेपाली काँग्रेस	१२१	
१४४९	गुजरा नगरपालिका			परमिला देवी			नेपाल लोकतान्त्रिक फोरम	१५	
१४५०	गुजरा नगरपालिका			रीता चौधरी देवी			नेपाल कम्युनिष्ट पार्टी (एकीकृत मार्क्सवादी-लेनिनवादी)	५७९	विजयी
१४५१	गुजरा नगरपालिका			सुन्दकली देवी			नेपाल कम्युनिष्ट पार्टी (माओवादी केन्द्र)	२७२	
१४५२	गुजरा नगरपालिका		६को दलित महिला सदस्य	कुशमी देवी			नेपाल कम्युनिष्ट पार्टी (माओवादी केन्द्र)	२७१	
१४५३	गुजरा नगरपालिका			केसीया देवी			नेपाली काँग्रेस	११७	
१४५४	गुजरा नगरपालिका			मरछिया देवी			नेपाल कम्युनिष्ट पार्टी (एकीकृत मार्क्सवादी-लेनिनवादी)	५८०	विजयी
१४५५	गुजरा नगरपालिका			मान्ती देवी			राष्ट्रिय जनता पार्टी नेपाल	१३८	
१४५६	गुजरा नगरपालिका	७	वडा अध्यक्ष	उर्मिला चौधरी			नेपाल लोकतान्त्रिक फोरम	७	
१४५७	गुजरा नगरपालिका			जालिम चौधरी			नेपाल कम्युनिष्ट पार्टी (माओवादी केन्द्र)	१९७	
१४५८	गुजरा नगरपालिका			नरेश बरै			संघीय समाजवादी फोरम, नेपाल	४	
१४५९	गुजरा नगरपालिका			रुप नारायण चौधरी			नेपाल कम्युनिष्ट पार्टी (एकीकृत मार्क्सवादी-लेनिनवादी)	३७२	
१४६०	गुजरा नगरपालिका			शेख अब्दुलका			नेपाली काँग्रेस	३४०	
१४६१	गुजरा नगरपालिका			श्री मोफील चौधरी			राष्ट्रिय जनता पार्टी नेपाल	५६४	विजयी
१४६२	गुजरा नगरपालिका			सोनफी महतो			राष्ट्रिय प्रजातन्त्र पार्टी	१६	
१४६३	गुजरा नगरपालिका		७को सदस्य	अजय कुमार चौधरी			राष्ट्रिय जनता पार्टी नेपाल	६१६	विजयी
१४६४	गुजरा नगरपालिका			अलोपीया देवी			नेपाल लोकतान्त्रिक फोरम	३०	
१४६५	गुजरा नगरपालिका			कोशीला देवी			नेपाल लोकतान्त्रिक फोरम	२०	
१४६६	गुजरा नगरपालिका			जोखु महरा			नेपाल कम्युनिष्ट पार्टी (माओवादी केन्द्र)	१९३	
१४६७	गुजरा नगरपालिका			रहमान अंसारी			नेपाल कम्युनिष्ट पार्टी (एकीकृत मार्क्सवादी-लेनिनवादी)	२८०	
१४६८	गुजरा नगरपालिका			राजेन्द्र हजरा दुसाध			राष्ट्रिय प्रजातन्त्र पार्टी	१९	
१४६९	गुजरा नगरपालिका			शंकर हजरा			नेपाल कम्युनिष्ट पार्टी (एकीकृत मार्क्सवादी-लेनिनवादी)	२६२	
१४७०	गुजरा नगरपालिका			शेख अव्वास			नेपाली काँग्रेस	२४२	
१४७१	गुजरा नगरपालिका			शेख सहिद			नेपाली काँग्रेस	२७३	
१४७२	गुजरा नगरपालिका			शेहारुन रसिद			राष्ट्रिय जनता पार्टी नेपाल	६१३	विजयी
१४७३	गुजरा नगरपालिका		७को महिला सदस्य	खुब्रा बती देवी			राष्ट्रिय प्रजातन्त्र पार्टी	४०	
१४७४	गुजरा नगरपालिका			गायत्री चौधरी			नेपाल कम्युनिष्ट पार्टी (एकीकृत मार्क्सवादी-लेनिनवादी)	३०३	
१४७५	गुजरा नगरपालिका			फतुमा खातुन			नेपाल लोकतान्त्रिक फोरम	१५	
१४७६	गुजरा नगरपालिका			फुल कुमारी			राष्ट्रिय जनता पार्टी नेपाल	५९५	विजयी
१४७७	गुजरा नगरपालिका			फुलपतिया देवी			नेपाली काँग्रेस	२७०	
१४७८	गुजरा नगरपालिका			रमिता कुमारी चौधरी			नेपाल कम्युनिष्ट पार्टी (माओवादी केन्द्र)	१९७	
१४७९	गुजरा नगरपालिका		७को दलित महिला सदस्य	कुमरी देवी			राष्ट्रिय जनता पार्टी नेपाल	६०८	विजयी
१४८०	गुजरा नगरपालिका			मुखिया देवी			नेपाली काँग्रेस	२७०	
१४८१	गुजरा नगरपालिका			रामपरि देवी			नेपाल लोकतान्त्रिक फोरम	२४	
१४८२	गुजरा नगरपालिका			रेखा देवी			नेपाल कम्युनिष्ट पार्टी (एकीकृत मार्क्सवादी-लेनिनवादी)	२७९	
१४८३	गुजरा नगरपालिका			श्रीपति देवी			नेपाल कम्युनिष्ट पार्टी (माओवादी केन्द्र)	१९७	
१४८४	गुजरा नगरपालिका	८	वडा अध्यक्ष	दिनेश राय यादव			नेपाली काँग्रेस	३१९	
१४८५	गुजरा नगरपालिका			दिपेन्द्र प्रसाद साह			स्वतन्त्र	८५	
१४८६	गुजरा नगरपालिका			नेक महमद मिया मंसुरी			राष्ट्रिय जनता पार्टी नेपाल	६४९	विजयी
१४८७	गुजरा नगरपालिका			मोतिन मिया मंसुरी			नेपाल कम्युनिष्ट पार्टी (एकीकृत मार्क्सवादी-लेनिनवादी)	३७८	
१४८८	गुजरा नगरपालिका			राम नारायण थारु			नेपाल लोकतान्त्रिक फोरम	०	
१४८९	गुजरा नगरपालिका			सराजुल मंसुरी			नेपाल कम्युनिष्ट पार्टी (माओवादी केन्द्र)	३१७	
१४९०	गुजरा नगरपालिका		८को सदस्य	अजिज मिया मंसुरी			नेपाल कम्युनिष्ट पार्टी (एकीकृत मार्क्सवादी-लेनिनवादी)	३८२	
१४९१	गुजरा नगरपालिका			एम प्रसाद चौधरी			नेपाल कम्युनिष्ट पार्टी (एकीकृत मार्क्सवादी-लेनिनवादी)	३९५	
१४९२	गुजरा नगरपालिका			केश्वर चौधरी			नेपाल कम्युनिष्ट पार्टी (माओवादी केन्द्र)	३५५	

१४९३	गुजरा नगरपालिका			मदन लाल चौधरी			राष्ट्रिय जनता पार्टी नेपाल	५९७	विजयी
१४९४	गुजरा नगरपालिका			राम प्रकाश माझी			नेपाल कम्युनिष्ट पार्टी (माओवादी केन्द्र)	३२५	
१४९५	गुजरा नगरपालिका			रामश्रय चौधरी			राष्ट्रिय जनता पार्टी नेपाल	६४०	विजयी
१४९६	गुजरा नगरपालिका			शेख जोवैर			नेपाली काँग्रेस	३१७	
१४९७	गुजरा नगरपालिका			समसुल मिया			नेपाली काँग्रेस	३१२	
१४९८	गुजरा नगरपालिका		८को महिला सदस्य	किरण कुमारी चौधरी			नेपाली काँग्रेस	३१६	
१४९९	गुजरा नगरपालिका			चन्द्रकला देवी			नेपाल कम्युनिष्ट पार्टी (माओवादी केन्द्र)	३३८	
१५००	गुजरा नगरपालिका			पारवती थरूनी			नेपाल कम्युनिष्ट पार्टी (एकीकृत मार्क्सवादी-लेनिनवादी)	३८७	
१५०१	गुजरा नगरपालिका			रिन्कु कुमारी चौधरी			राष्ट्रिय जनता पार्टी नेपाल	६५७	विजयी
१५०२	गुजरा नगरपालिका		८को दलित महिला सदस्य	देमन्ती माझी			राष्ट्रिय जनता पार्टी नेपाल	६५२	
१५०३	गुजरा नगरपालिका			मंजु देवी			नेपाली काँग्रेस	३१२	
१५०४	गुजरा नगरपालिका			मुखीया देवी माझी			नेपाल कम्युनिष्ट पार्टी (एकीकृत मार्क्सवादी-लेनिनवादी)	३९१	
१५०५	गुजरा नगरपालिका			देमन्ती माझी			राष्ट्रिय जनता पार्टी नेपाल	६५२	विजयी
१५०६	गुजरा नगरपालिका	९	वडा अध्यक्ष	दिपेन्द्र पन्हर			नेपाल कम्युनिष्ट पार्टी (एकीकृत मार्क्सवादी-लेनिनवादी)	४६९	विजयी
१५०७	गुजरा नगरपालिका			विजय साह बनिया			स्वतन्त्र	२६०	
१५०८	गुजरा नगरपालिका			मोसाफिर मिया			नेपाली काँग्रेस	२८५	
१५०९	गुजरा नगरपालिका			शोभा लाल चौधरी			राष्ट्रिय जनता पार्टी नेपाल	४६०	
१५१०	गुजरा नगरपालिका			हरि किशोर चौधरी			नेपाल कम्युनिष्ट पार्टी (माओवादी केन्द्र)	२७६	
१५११	गुजरा नगरपालिका		९को सदस्य	उसमान मिया धुनिया			नेपाल कम्युनिष्ट पार्टी (एकीकृत मार्क्सवादी-लेनिनवादी)	३३३	
१५१२	गुजरा नगरपालिका			क्यामुदिन मिया मंसुरी			नेपाली काँग्रेस	२५७	
१५१३	गुजरा नगरपालिका			जयमंगल साह			राष्ट्रिय जनता पार्टी नेपाल	५३९	विजयी
१५१४	गुजरा नगरपालिका			परमान्द चौधरी			नेपाल कम्युनिष्ट पार्टी (माओवादी केन्द्र)	३०६	
१५१५	गुजरा नगरपालिका			बलिराम चौधरी			राष्ट्रिय जनता पार्टी नेपाल	५८६	विजयी
१५१६	गुजरा नगरपालिका			भैरव महरा			नेपाल कम्युनिष्ट पार्टी (एकीकृत मार्क्सवादी-लेनिनवादी)	३४१	
१५१७	गुजरा नगरपालिका			राजु बछार चौधरी			नेपाल कम्युनिष्ट पार्टी (माओवादी केन्द्र)	२५४	
१५१८	गुजरा नगरपालिका			राम बालक चौधरी			नेपाली काँग्रेस	२३६	
१५१९	गुजरा नगरपालिका		९को महिला सदस्य	पुजा कुमारी चौधरी			राष्ट्रिय जनता पार्टी नेपाल	५२२	विजयी
१५२०	गुजरा नगरपालिका			लछनी देवी नुनियाइन			नेपाल कम्युनिष्ट पार्टी (माओवादी केन्द्र)	२६२	
१५२१	गुजरा नगरपालिका			शोहावती देवी चौधरी			नेपाल कम्युनिष्ट पार्टी (एकीकृत मार्क्सवादी-लेनिनवादी)	४२०	
१५२२	गुजरा नगरपालिका			सगिरा खातुन			नेपाली काँग्रेस	२६०	
१५२३	गुजरा नगरपालिका		महिला सदस्य	उर्मीला देवी			नेपाल कम्युनिष्ट पार्टी (एकीकृत मार्क्सवादी-लेनिनवादी)	३५०	
१५२४	गुजरा नगरपालिका			पनवा देवी			नेपाल कम्युनिष्ट पार्टी (माओवादी केन्द्र)	२६९	
१५२५	गुजरा नगरपालिका			सजनिया देवी			राष्ट्रिय जनता पार्टी नेपाल	५४०	विजयी
१५४२	गौर नगरपालिका	प्रमुख		अजय कुमार गुप्ता			राष्ट्रिय जनता पार्टी नेपाल	५२२३	विजयी
१५४३				अमीत कुमार केसरी			स्वतन्त्र	०	
१५४४				अर्चना कुमारी यादव			नेपाल लोकतान्त्रिक फोरम	३०५	
१५४५				ओली मोहम्मद अन्सारी			स्वतन्त्र	१	
१५४६				गीता देवी महतो			स्वतन्त्र	३	
१५४७				गौरीशंकर प्रसाद यादव			संघीय समाजवादी फोरम, नेपाल	१६७३	
१५४८				जवाहर लाल साह			स्वतन्त्र	०	
१५४९				टैटी देवी			नेपाल कम्युनिष्ट पार्टी (माओवादी केन्द्र)	१४८	
१५५०				प्रेमशंकर साह तेली			स्वतन्त्र	०	
१५५१				भाग्य नारायण दुबे			स्वतन्त्र	१	
१५५२				मोहन प्रसाद शर्मा			स्वतन्त्र	४	
१५५३				वीरेन्द्र महतो			स्वतन्त्र	२	
१५५४				शम्भु चौधरी			स्वतन्त्र	०	
१५५५				शम्भु साह			नेपाल कम्युनिष्ट पार्टी (एकीकृत मार्क्सवादी-लेनिनवादी)	२९४९	
१५५६				शम्भु साह			स्वतन्त्र	३	
१५५७				शौकत अली			स्वतन्त्र	०	
१५५८		उपप्रमुख		अमरुल हक			स्वतन्त्र	७६१	
१५५९				अवध किशोर प्रसाद कानु			स्वतन्त्र	६८८	
१५६०				अवध विहारी प्रसाद तेली			नेपाल कम्युनिष्ट पार्टी (माओवादी केन्द्र)	१३४४	

१५६१				इंगलेश भारती			नेपाली जनता दल	२९	
१५६२				इसराईल मिया अंसारी			नेपाल लोकतान्त्रिक फोरम	६३४	
१५६३				ईन्दु झा			नेपाल कम्युनिष्ट पार्टी (एकीकृत मार्क्सवादी-लेनिनवादी)	८५८	
१५६४				किरण कुमारी			राष्ट्रिय जनता पार्टी नेपाल	३१५९	विजयी
१५६५				गौरी शंकर महतो कोइरी			स्वतन्त्र	२	
१५६६				दिपेन्द्र कुमार गुप्ता			स्वतन्त्र	०	
१५६७				नवलकिशोर प्रसाद जयसवाल			राष्ट्रिय प्रजातन्त्र पार्टी	४३	
१५६८				बिकाश यादव			स्वतन्त्र	३	
१५६९				बिर बहादुर साह तेली			नेपाली काँग्रेस	८९०	
१५७०				मनोज कुमार प्रसाद			स्वतन्त्र	०	
१५७१				मनोज गिरी			स्वतन्त्र	६४२	
१५७२				माया देवी			स्वतन्त्र	६६	
१५७३				राज किशोर प्रसाद			स्वतन्त्र	५	
१५७४				राम एकवाल साह तेली			स्वतन्त्र	१०९	
१५७५				सोजाय महम्मद अंसारी			स्वतन्त्र	६५	
१५७६	गौर नगरपालिका	१	वडा अध्यक्ष	अशोक कुमार जयसवाल			स्वतन्त्र	६	
१५७७	गौर नगरपालिका			उमेश दास			नेपाल कम्युनिष्ट पार्टी (माओवादी केन्द्र)	१५३	
१५७८	गौर नगरपालिका			पवन कुमार			राष्ट्रिय जनता पार्टी नेपाल	१२८	
१५७९	गौर नगरपालिका			भरत साह			नेपाल लोकतान्त्रिक फोरम	४९४	विजयी
१५८०	गौर नगरपालिका			रामदेव प्रसाद जयसवाल			राष्ट्रिय प्रजातन्त्र पार्टी	१३	
१५८१	गौर नगरपालिका			लक्ष्मी नारायण अग्रवाल			संघीय समाजवादी फोरम, नेपाल	११८	
१५८२	गौर नगरपालिका			लालबाबु चौधरी			नेपाल कम्युनिष्ट पार्टी (एकीकृत मार्क्सवादी-लेनिनवादी)	३८६	
१५८३	गौर नगरपालिका		१को सदस्य	अनवर अलि			नेपाल कम्युनिष्ट पार्टी (माओवादी केन्द्र)	१३६	
१५८४	गौर नगरपालिका			कपिल देव हजरा			नेपाल कम्युनिष्ट पार्टी (माओवादी केन्द्र)	६३	
१५८५	गौर नगरपालिका			दिगम्बर कुमार प्रसाद			राष्ट्रिय प्रजातन्त्र पार्टी	५९	
१५८६	गौर नगरपालिका			दिलीप कुमार अग्रवाल			स्वतन्त्र	३६	
१५८७	गौर नगरपालिका			नूर महमद			राष्ट्रिय जनता पार्टी नेपाल	१६०	
१५८८	गौर नगरपालिका			पूर्णिमा देवी जयसवाल			राष्ट्रिय जनता पार्टी नेपाल	१७०	
१५८९	गौर नगरपालिका			बच्चा तिवारी			संघीय समाजवादी फोरम, नेपाल	३४	
१५९०	गौर नगरपालिका			बैजनाथ महतो			नेपाल लोकतान्त्रिक फोरम	३७१	विजयी
१५९१	गौर नगरपालिका			भुइल दास			राष्ट्रिय प्रजातन्त्र पार्टी	७५	
१५९२	गौर नगरपालिका			मनोज कुमार शर्मा			नेपाल कम्युनिष्ट पार्टी (एकीकृत मार्क्सवादी-लेनिनवादी)	२४३	
१५९३	गौर नगरपालिका			मोहम्मद सेराज अली			नेपाल लोकतान्त्रिक फोरम	३८६	विजयी
१५९४	गौर नगरपालिका			राजेश कुमार			नेपाल कम्युनिष्ट पार्टी (एकीकृत मार्क्सवादी-लेनिनवादी)	२०९	
१५९५	गौर नगरपालिका			रामबाबु दास			स्वतन्त्र	१०	
१५९६	गौर नगरपालिका			सन्त लाल कलवार			संघीय समाजवादी फोरम, नेपाल	३८	
१५९७	गौर नगरपालिका		१को महिला सदस्य	उर्मिला देवी			राष्ट्रिय प्रजातन्त्र पार्टी	७२	
१५९८	गौर नगरपालिका			कान्ती देवी			नेपाल कम्युनिष्ट पार्टी (माओवादी केन्द्र)	१२१	
१५९९	गौर नगरपालिका			किरण देवी अग्रवाल			स्वतन्त्र	६५	
१६००	गौर नगरपालिका			पार्वती बनियाईन			संघीय समाजवादी फोरम, नेपाल	५९	
१६०१	गौर नगरपालिका			मंजु देवी			राष्ट्रिय जनता पार्टी नेपाल	१८४	
१६०२	गौर नगरपालिका			संगीता देवी			नेपाल लोकतान्त्रिक फोरम	२९९	विजयी
१६०३	गौर नगरपालिका			सुरुज कला देवी			नेपाल कम्युनिष्ट पार्टी (एकीकृत मार्क्सवादी-लेनिनवादी)	१९९	
१६०४	गौर नगरपालिका		१को दलित महिला सदस्य	अनिता देवी			नेपाल कम्युनिष्ट पार्टी (माओवादी केन्द्र)	१२५	
१६०५	गौर नगरपालिका			आरती देवी			नेपाल लोकतान्त्रिक फोरम	३५६	विजयी
१६०६	गौर नगरपालिका			गीता देवी			राष्ट्रिय जनता पार्टी नेपाल	१६१	
१६०७	गौर नगरपालिका			प्रभा देवी			राष्ट्रिय प्रजातन्त्र पार्टी	४५	
१६०८	गौर नगरपालिका			बुधिया देवी			नेपाल कम्युनिष्ट पार्टी (एकीकृत मार्क्सवादी-लेनिनवादी)	१९१	
१६०९	गौर नगरपालिका	२	वडा अध्यक्ष	अवधेश कुमार झा			नेपाली जनता दल	६	
१६१०	गौर नगरपालिका			राकेश कुमार झा			राष्ट्रिय जनता पार्टी नेपाल	३७३	विजयी
१६११	गौर नगरपालिका			राजिनन्द साह			बहुजन शक्ति पार्टी	२३९	
१६१२	गौर नगरपालिका			राम परिक्षण राय यादव			नेपाल कम्युनिष्ट पार्टी (एकीकृत मार्क्सवादी-लेनिनवादी)	१४८	
१६१३	गौर नगरपालिका			रामजी राय यादव			नेपाली काँग्रेस	७८	

१६१४	गौर नगरपालिका			विनोद साह कलवार			नेपाल कम्युनिष्ट पार्टी (माओवादी केन्द्र)	२२३	
१६१५	गौर नगरपालिका			शिवराज मुखीया			नेपाल लोकतान्त्रिक फोरम	१०७	
१६१६	गौर नगरपालिका		२को सदस्य	अच्छेलाल साह कलवार			नेपाल कम्युनिष्ट पार्टी (एकीकृत मार्क्सवादी-लेनिनवादी)	१८१	
१६१७	गौर नगरपालिका			जगदीश महरा चमार			नेपाल कम्युनिष्ट पार्टी (संयुक्त)	२५	
१६१८	गौर नगरपालिका			जय प्रकाश भारती			नेपाल कम्युनिष्ट पार्टी (माओवादी केन्द्र)	१५८	
१६१९	गौर नगरपालिका			जय राम हजरा			नेपाल कम्युनिष्ट पार्टी (माओवादी केन्द्र)	१६८	
१६२०	गौर नगरपालिका			दिनकर साह			नेपाल कम्युनिष्ट पार्टी (एकीकृत मार्क्सवादी-लेनिनवादी)	१४९	
१६२१	गौर नगरपालिका			बैजु ठाकुर हजाम			बहुजन शक्ति पार्टी	१६२	
१६२२	गौर नगरपालिका			ब्रजेश भारती			नेपाल लोकतान्त्रिक फोरम	४२	
१६२३	गौर नगरपालिका			भिखारी राउत कुर्मी			राष्ट्रिय जनता पार्टी नेपाल	३०५	विजयी
१६२४	गौर नगरपालिका			महमद तजमुल -			बहुजन शक्ति पार्टी	१७१	
१६२५	गौर नगरपालिका			राजेश कुमार गुप्ता			नेपाल लोकतान्त्रिक फोरम	८६	
१६२६	गौर नगरपालिका			राधेश्याम प्रसाद गुप्ता			नेपाली काँग्रेस	६५	
१६२७	गौर नगरपालिका			राम विनय पासवान			नेपाली काँग्रेस	६५	
१६२८	गौर नगरपालिका			लाल बाबु राय यादव			नेपाली जनता दल	५	
१६२९	गौर नगरपालिका			सुनील कुमार भारती			राष्ट्रिय जनता पार्टी नेपाल	२६३	विजयी
१६३०	गौर नगरपालिका		२को महिला सदस्य	अर्चना कुमारी मिश्र			बहुजन शक्ति पार्टी	१८३	
१६३१	गौर नगरपालिका			ईन्द्रा देवी झा			नेपाली काँग्रेस	७६	
१६३२	गौर नगरपालिका			कान्ती देवी			नेपाल कम्युनिष्ट पार्टी (माओवादी केन्द्र)	१६५	
१६३३	गौर नगरपालिका			चन्दा देवी			स्वतन्त्र	५	
१६३४	गौर नगरपालिका			देवकली देवी			राष्ट्रिय जनता पार्टी नेपाल	२६५	विजयी
१६३५	गौर नगरपालिका			धनेश्वरी देवी यादव			नेपाल कम्युनिष्ट पार्टी (एकीकृत मार्क्सवादी-लेनिनवादी)	१५२	
१६३६	गौर नगरपालिका			रजिया बेगम			नेपाल लोकतान्त्रिक फोरम	६१	
१६३७	गौर नगरपालिका			विनिता देवी यादव			स्वतन्त्र	१०	
१६३८	गौर नगरपालिका		२को दलित महिला सदस्य	धुनीया देवी			बहुजन शक्ति पार्टी	१५२	
१६३९	गौर नगरपालिका			बच्ची हजारीन			नेपाली काँग्रेस	५८	
१६४०	गौर नगरपालिका			मीरा देवी राउत			नेपाल कम्युनिष्ट पार्टी (माओवादी केन्द्र)	१३५	
१६४१	गौर नगरपालिका			विन्देशरी देवी हजारीन			नेपाल कम्युनिष्ट पार्टी (संयुक्त)	६१	
१६४२	गौर नगरपालिका			शान्ति देवी			नेपाल कम्युनिष्ट पार्टी (एकीकृत मार्क्सवादी-लेनिनवादी)	१३८	
१६४३	गौर नगरपालिका			सिमरिखिया देवी			नेपाल लोकतान्त्रिक फोरम	५२	
१६४४	गौर नगरपालिका			हिरदा देवी			राष्ट्रिय जनता पार्टी नेपाल	३३७	विजयी
१६४५	गौर नगरपालिका	३	३को बडा अध्यक्ष	अबदुल ताहीर			संघीय समाजवादी फोरम, नेपाल	१६२	
१६४६	गौर नगरपालिका			चन्देश्वर राउत			नेपाल कम्युनिष्ट पार्टी (माओवादी केन्द्र)	९४	
१६४७	गौर नगरपालिका			जिवछ मण्डल धानुक			नेपाल लोकतान्त्रिक फोरम	१८२	
१६४८	गौर नगरपालिका			जोधा साह कानु			बहुजन शक्ति पार्टी	१०७	
१६४९	गौर नगरपालिका			मोहम्मद मोस्लिम अंसारी			नेपाल कम्युनिष्ट पार्टी (एकीकृत मार्क्सवादी-लेनिनवादी)	१५०	
१६५०	गौर नगरपालिका			शम्भु सरण सिंह राजपुत			स्वतन्त्र	१४	
१६५१	गौर नगरपालिका			श्याम सुन्दर			राष्ट्रिय जनता पार्टी नेपाल	२२०	विजयी
१६५२	गौर नगरपालिका		३को सदस्य	कृष्ण नन्दन प्रसाद चन्द्रवंशी			संघीय समाजवादी फोरम, नेपाल	५७	
१६५३	गौर नगरपालिका			मंसिर आलम अंसारी			नेपाल कम्युनिष्ट पार्टी (एकीकृत मार्क्सवादी-लेनिनवादी)	१८३	
१६५४	गौर नगरपालिका			रामअश्रे साह कानु			संघीय समाजवादी फोरम, नेपाल	४५	
१६५५	गौर नगरपालिका			लखन लाल ठाकुर हजाम			नेपाल लोकतान्त्रिक फोरम	१२७	
१६५६	गौर नगरपालिका			लाल महमद			राष्ट्रिय जनता पार्टी नेपाल	३५०	विजयी
१६५७	गौर नगरपालिका			विजय कुमार पटेल			बहुजन शक्ति पार्टी	४४	
१६५८	गौर नगरपालिका			विसम्भर ठाकुर लोहार			नेपाल कम्युनिष्ट पार्टी (माओवादी केन्द्र)	४१	
१६५९	गौर नगरपालिका			शिव रत्न साह			बहुजन शक्ति पार्टी	८२	
१६६०	गौर नगरपालिका			संजय कुमार कर्ण			राष्ट्रिय जनता पार्टी नेपाल	२८२	विजयी
१६६१	गौर नगरपालिका			सफि महमद			नेपाल कम्युनिष्ट पार्टी (माओवादी केन्द्र)	११७	
१६६२	गौर नगरपालिका			सीताराम ठाकुर			नेपाल कम्युनिष्ट पार्टी (एकीकृत मार्क्सवादी-लेनिनवादी)	१३२	
१६६३	गौर नगरपालिका			सुबोध राउत			नेपाल लोकतान्त्रिक फोरम	१०७	
१६६४	गौर नगरपालिका		३को महिला सदस्य	उषा झा			राष्ट्रिय जनता पार्टी नेपाल	३०५	विजयी
१६६५	गौर नगरपालिका			मंजु देवी			नेपाल लोकतान्त्रिक फोरम	१२५	
१६६६	गौर नगरपालिका			मानती देवी ब्राहम्णी			संघीय समाजवादी फोरम, नेपाल	५९	

१६६७	गौर नगरपालिका			शीला बैध			नेपाल कम्युनिष्ट पार्टी (एकीकृत मार्क्सवादी-लेनिनवादी)	१६१	
१६६८	गौर नगरपालिका			हिरा थापा			नेपाल कम्युनिष्ट पार्टी (माओवादी केन्द्र)	५६	
१६६९	गौर नगरपालिका		३को दलित महिला सदस्य	ललीता देवी			नेपाल कम्युनिष्ट पार्टी (माओवादी केन्द्र)	५१	
१६७०	गौर नगरपालिका			शैली देवी			संघीय समाजवादी फोरम, नेपाल	६५	
१६७१	गौर नगरपालिका			सावित्री देवी			नेपाल लोकतान्त्रिक फोरम	११३	
१६७२	गौर नगरपालिका			सुमिन्त्रा देवी			राष्ट्रिय जनता पार्टी नेपाल	३०८	विजयी
१६७३	गौर नगरपालिका			सोमरीया देवी हजरा			नेपाल कम्युनिष्ट पार्टी (एकीकृत मार्क्सवादी-लेनिनवादी)	१६१	
१६७४	गौर नगरपालिका	४	वडा अध्यक्ष	जगदिश राय यादव			नेपाली काँग्रेस	३१६	
१६७५	गौर नगरपालिका			भुनेश्वर कुमार			नेपाल कम्युनिष्ट पार्टी (एकीकृत मार्क्सवादी-लेनिनवादी)	४६५	विजयी
१६७६	गौर नगरपालिका			राम स्वार्थ सहनी			राष्ट्रिय जनता पार्टी नेपाल	४३७	
१६७७	गौर नगरपालिका			रामेश्वर प्रसाद यादव			स्वतन्त्र	३	
१६७८	गौर नगरपालिका			लालबाबु राय कुर्मी			नेपाल लोकतान्त्रिक फोरम	३३	
१६७९	गौर नगरपालिका			शिवचन्द्र प्रसाद यादव			स्वतन्त्र	०	
१६८०	गौर नगरपालिका			संजय कुमार सहनी			नेपाल कम्युनिष्ट पार्टी (माओवादी केन्द्र)	३२	
१६८१	गौर नगरपालिका			संजय गिरी			संघीय समाजवादी फोरम, नेपाल	३९१	
१६८२	गौर नगरपालिका		४को सदस्य	जय किसुन साह			नेपाल लोकतान्त्रिक फोरम	३८	
१६८३	गौर नगरपालिका			जयकान्त पडित कुम्हार			नेपाली काँग्रेस	१९६	
१६८४	गौर नगरपालिका			दिनानाथ साह			राष्ट्रिय जनता पार्टी नेपाल	४१७	विजयी
१६८५	गौर नगरपालिका			नमोनारायण राउत कुर्मी			राष्ट्रिय जनता पार्टी नेपाल	३९१	
१६८६	गौर नगरपालिका			फौदार सहनी			नेपाल कम्युनिष्ट पार्टी (माओवादी केन्द्र)	३५	
१६८७	गौर नगरपालिका			बिरेन्द्र महतो कोईरी			संघीय समाजवादी फोरम, नेपाल	३६८	
१६८८	गौर नगरपालिका			भैरब प्रसाद राय			नेपाल कम्युनिष्ट पार्टी (एकीकृत मार्क्सवादी-लेनिनवादी)	४०९	विजयी
१६८९	गौर नगरपालिका			मनोज कुमार सहनी			संघीय समाजवादी फोरम, नेपाल	३१४	
१६९०	गौर नगरपालिका			राजु प्रसाद पटेल			नेपाल कम्युनिष्ट पार्टी (माओवादी केन्द्र)	३५	
१६९१	गौर नगरपालिका			विन्देश्वर पंडित			नेपाल कम्युनिष्ट पार्टी (एकीकृत मार्क्सवादी-लेनिनवादी)	३७३	
१६९२	गौर नगरपालिका			हरिनारायण सहनी			नेपाली काँग्रेस	१७९	
१६९३	गौर नगरपालिका		४को महिला सदस्य	कान्ती देवी			नेपाल कम्युनिष्ट पार्टी (माओवादी केन्द्र)	४२	
१६९४	गौर नगरपालिका			कृप्यादेवी महतो कोईरी			राष्ट्रिय जनता पार्टी नेपाल	४२२	विजयी
१६९५	गौर नगरपालिका			जसोदा देवी			स्वतन्त्र	४	
१६९६	गौर नगरपालिका			परमशिला देवी			नेपाली काँग्रेस	२०९	
१६९७	गौर नगरपालिका			लालपरी देवी			नेपाल कम्युनिष्ट पार्टी (एकीकृत मार्क्सवादी-लेनिनवादी)	३९७	
१६९८	गौर नगरपालिका			शोभा देवी			नेपाल लोकतान्त्रिक फोरम	७६	
१६९९	गौर नगरपालिका			हुमनी देवी			संघीय समाजवादी फोरम, नेपाल	३५५	
१७००	गौर नगरपालिका		४को दलित महिला सदस्य	गायत्री देवी			राष्ट्रिय जनता पार्टी नेपाल	४१६	विजयी
१७०१	गौर नगरपालिका			गायत्री देवी			नेपाल कम्युनिष्ट पार्टी (माओवादी केन्द्र)	४०	
१७०२	गौर नगरपालिका			चम्पा कुमारी			संघीय समाजवादी फोरम, नेपाल	३६२	
१७०३	गौर नगरपालिका			नयनवतीया देवी			नेपाल लोकतान्त्रिक फोरम	५१	
१७०४	गौर नगरपालिका			पशुपतीया देवी तत्मीनी			नेपाली काँग्रेस	१९९	
१७०५	गौर नगरपालिका			मनतोरनी देवी			नेपाल कम्युनिष्ट पार्टी (एकीकृत मार्क्सवादी-लेनिनवादी)	३८३	
१७०६	गौर नगरपालिका	५	वडा अध्यक्ष	अकलु मुखिया			स्वतन्त्र	१५	
१७०७	गौर नगरपालिका			अनिल कुमार थापा			संघीय समाजवादी फोरम, नेपाल	७०	
१७०८	गौर नगरपालिका			दिनेश प्रसाद केसरी			नेपाली काँग्रेस	१३०	
१७०९	गौर नगरपालिका			धर्मेन्द्र कुमार यादव			स्वतन्त्र	२५	
१७१०	गौर नगरपालिका			विक्रम कुमार अधिकारी			राष्ट्रिय प्रजातन्त्र पार्टी	६	
१७११	गौर नगरपालिका			मनोज शर्मा			नेपाल लोकतान्त्रिक फोरम	१९३	
१७१२	गौर नगरपालिका			राजाराम केशरी			स्वतन्त्र	७०	
१७१३	गौर नगरपालिका			रामस्वार्थ राय यादव			राष्ट्रिय जनता पार्टी नेपाल	३५४	विजयी
१७१४	गौर नगरपालिका			वीरेन्द्र कुमार मिश्र			स्वतन्त्र	१९	
१७१५	गौर नगरपालिका			शिव शंकर यादव			नेपाल कम्युनिष्ट पार्टी (एकीकृत मार्क्सवादी-लेनिनवादी)	१०७	
१७१६	गौर नगरपालिका			शैलेन्द्र कुमार झा			स्वतन्त्र	४४	
१७१७	गौर नगरपालिका			संजीव कुमार गुप्ता			स्वतन्त्र	५२	
१७१८	गौर नगरपालिका			संतोष कुमार जयसवाल			नेपाल कम्युनिष्ट पार्टी (माओवादी केन्द्र)	६६	

१७१९	गौर नगरपालिका			सन्तोष पौडेल			नेपाल कम्युनिष्ट पार्टी (संयुक्त)	६०	
१७२०	गौर नगरपालिका			हरेन्द्र प्रसाद कुशवाहा			स्वतन्त्र	२७०	
१७२१	गौर नगरपालिका		५को सदस्य	अमिन मिया धुनिया			नेपाली काँग्रेस	६३	
१७२२	गौर नगरपालिका			अाश नारायण साह			नेपाल लोकतान्त्रिक फोरम	१३७	
१७२३	गौर नगरपालिका			इन्द्रनारायण कुश्वाहा			नेपाल लोकतान्त्रिक फोरम	८२	
१७२४	गौर नगरपालिका			ऋषिकेश कुमार सिंह			नेपाल कम्युनिष्ट पार्टी (संयुक्त)	९१	
१७२५	गौर नगरपालिका			तेजनारायण राय यादव			स्वतन्त्र	१४	
१७२६	गौर नगरपालिका			फुला मुखिया विन			नेपाली काँग्रेस	११८	
१७२७	गौर नगरपालिका			रुकमिनी देवी अधिकारी			राष्ट्रिय जनता पार्टी नेपाल	३५५	विजयी
१७२८	गौर नगरपालिका			रुपेश कुमार ठाकुर हजाम			नेपाल कम्युनिष्ट पार्टी (एकीकृत मार्क्सवादी-लेनिनवादी)	६२	
१७२९	गौर नगरपालिका			लक्ष्मण प्रसाद कुशवाहा			संघीय समाजवादी फोरम, नेपाल	१२०	
१७३०	गौर नगरपालिका			विश्वनाथ महतो			राष्ट्रिय जनता पार्टी नेपाल	३२०	विजयी
१७३१	गौर नगरपालिका			शंकर प्रसाद केशरी			स्वतन्त्र	१३	
१७३२	गौर नगरपालिका			शशि भुषण श्रेष्ठ			नेपाल कम्युनिष्ट पार्टी (संयुक्त)	१२१	
१७३३	गौर नगरपालिका			सुशील कुमार सिंह			संघीय समाजवादी फोरम, नेपाल	९९	
१७३४	गौर नगरपालिका			हरिहर महतो			स्वतन्त्र	५९	
१७३५	गौर नगरपालिका		५को महिला सदस्य	गीता देवी			स्वतन्त्र	१०३	
१७३६	गौर नगरपालिका			फतमा खातुन			राष्ट्रिय जनता पार्टी नेपाल	४५६	विजयी
१७३७	गौर नगरपालिका			मिश्री देवी			राष्ट्रिय प्रजातन्त्र पार्टी	६१	
१७३८	गौर नगरपालिका			रीना देवी झा			संघीय समाजवादी फोरम, नेपाल	७९	
१७३९	गौर नगरपालिका			रेखा राउत			नेपाल कम्युनिष्ट पार्टी (संयुक्त)	३६	
१७४०	गौर नगरपालिका			श्रीमती माया देवी			नेपाल कम्युनिष्ट पार्टी (माओवादी केन्द्र)	४१	
१७४१	गौर नगरपालिका			सुनिता श्रेष्ठ			नेपाली काँग्रेस	२०३	
१७४२	गौर नगरपालिका		५को दलित महिला सदस्य	गीता देवी			संघीय समाजवादी फोरम, नेपाल	८३	
१७४३	गौर नगरपालिका			जफरिया देवी चमैन			नेपाली काँग्रेस	९३	
१७४४	गौर नगरपालिका			पुकारी देवी			नेपाल कम्युनिष्ट पार्टी (माओवादी केन्द्र)	३८	
१७४५	गौर नगरपालिका			फुलतारा देवी			नेपाल लोकतान्त्रिक फोरम	५८	
१७४६	गौर नगरपालिका			बेदामी देवी			स्वतन्त्र	४५	
१७४७	गौर नगरपालिका			मिना कुमारी			राष्ट्रिय जनता पार्टी नेपाल	५५०	विजयी
१७४८	गौर नगरपालिका	३	वडा अध्यक्ष	ईरफान आलम			नेपाली काँग्रेस	३१०	
१७४९	गौर नगरपालिका			प्रेमचन्द्र साह			नेपाल कम्युनिष्ट पार्टी (माओवादी केन्द्र)	२३८	
१७५०	गौर नगरपालिका			महमद ताज मिया			संघीय समाजवादी फोरम, नेपाल	२४	
१७५१	गौर नगरपालिका			राजेन्द्र प्रसाद साह			नेपाल कम्युनिष्ट पार्टी (एकीकृत मार्क्सवादी-लेनिनवादी)	२०१	
१७५२	गौर नगरपालिका			शेख जमसैद			राष्ट्रिय जनता पार्टी नेपाल	६४३	विजयी
१७५३	गौर नगरपालिका		६को सदस्य	गफुर मिया			संघीय समाजवादी फोरम, नेपाल	४३	
१७५४	गौर नगरपालिका			जय मंगल ठाकुर			स्वतन्त्र	८८	
१७५५	गौर नगरपालिका			भाग्य नारायण साह			नेपाल कम्युनिष्ट पार्टी (एकीकृत मार्क्सवादी-लेनिनवादी)	१३७	
१७५६	गौर नगरपालिका			महमद हासिम मिया			नेपाली काँग्रेस	१३१	
१७५७	गौर नगरपालिका			राम निरेखन साह			नेपाल कम्युनिष्ट पार्टी (माओवादी केन्द्र)	९६	
१७५८	गौर नगरपालिका			राम स्वार्थ साह			नेपाल कम्युनिष्ट पार्टी (एकीकृत मार्क्सवादी-लेनिनवादी)	१३८	
१७५९	गौर नगरपालिका			रामएकवाल साह			संघीय समाजवादी फोरम, नेपाल	४९	
१७६०	गौर नगरपालिका			रामानन्द साह			स्वतन्त्र	८७	
१७६१	गौर नगरपालिका			रामेश्वर साह			नेपाली काँग्रेस	१४२	
१७६२	गौर नगरपालिका			शेख अबु महमद			स्वतन्त्र	८८	
१७६३	गौर नगरपालिका			शेख जहरुल			स्वतन्त्र	११	
१७६४	गौर नगरपालिका			शेख नुरुलहोदा			नेपाल कम्युनिष्ट पार्टी (माओवादी केन्द्र)	२१०	
१७६५	गौर नगरपालिका			शेख रजाय महमद			राष्ट्रिय जनता पार्टी नेपाल	४७९	विजयी
१७६६	गौर नगरपालिका			शेख वहिद			स्वतन्त्र	१५	
१७६७	गौर नगरपालिका			सरुप साह तेली			राष्ट्रिय जनता पार्टी नेपाल	५०३	विजयी
१७६८	गौर नगरपालिका		६को महिला सदस्य	तारा बेगम			संघीय समाजवादी फोरम, नेपाल	३२	
१७६९	गौर नगरपालिका			तैबुन नेशा			नेपाली काँग्रेस	१४८	
१७७०	गौर नगरपालिका			प्रतिमा साह			राष्ट्रिय जनता पार्टी नेपाल	५४१	विजयी
१७७१	गौर नगरपालिका			फतमा खातुन			नेपाल कम्युनिष्ट पार्टी (एकीकृत मार्क्सवादी-लेनिनवादी)	१२४	
१७७२	गौर नगरपालिका			सरस्वती देवी			नेपाल कम्युनिष्ट पार्टी (माओवादी केन्द्र)	२३४	

१७७३	गौर नगरपालिका		६को दलित महिला सदस्य	फुला देवी			संघीय समाजवादी फोरम, नेपाल		
१७७४	गौर नगरपालिका			रेशमी देवी			नेपाल कम्युनिष्ट पार्टी (माओवादी केन्द्र)		
१७७५	गौर नगरपालिका			वालकेशी कुमारी देवी			राष्ट्रिय जनता पार्टी नेपाल	५२२	विजयी
१७७६	गौर नगरपालिका			सुभगीया देवी			नेपाली काँग्रेस		
१७७७	गौर नगरपालिका	७	७को वडा अध्यक्ष	प्रमोद साह			नेपाल कम्युनिष्ट पार्टी (माओवादी केन्द्र)	९२	
१७७८	गौर नगरपालिका			मजहर खाँ			नेपाली काँग्रेस	३१८	विजयी
१७७९	गौर नगरपालिका			शंकर साह			नेपाल कम्युनिष्ट पार्टी (एकीकृत मार्क्सवादी-लेनिनवादी)	१२	
१७८०	गौर नगरपालिका			शिवचन्द्र चौबे			संघीय समाजवादी फोरम, नेपाल	१७१	
१७८१	गौर नगरपालिका			हरि शंकर पाण्डे			राष्ट्रिय जनता पार्टी नेपाल	२४६	
१७८२	गौर नगरपालिका		७को सदस्य	अभय कुमार झा			संघीय समाजवादी फोरम, नेपाल	१६१	
१७८३	गौर नगरपालिका			दिलिप कुमार पान्डेय			स्वतन्त्र	०	
१७८४	गौर नगरपालिका			धर्म झा			नेपाल कम्युनिष्ट पार्टी (माओवादी केन्द्र)	५४	
१७८५	गौर नगरपालिका			राम स्वरुप साह			नेपाल कम्युनिष्ट पार्टी (एकीकृत मार्क्सवादी-लेनिनवादी)	४२	
१७८६	गौर नगरपालिका			रामदेव साह			नेपाल कम्युनिष्ट पार्टी (माओवादी केन्द्र)	४५	
१७८७	गौर नगरपालिका			रामप्रवेश राय			नेपाली काँग्रेस	२३७	विजयी
१७८८	गौर नगरपालिका			रामसेवक राय यादव			संघीय समाजवादी फोरम, नेपाल	१३४	
१७८९	गौर नगरपालिका			शम्भु प्रसाद गुप्ता			राष्ट्रिय जनता पार्टी नेपाल	२३७	
१७९०	गौर नगरपालिका			शेख तुजार			राष्ट्रिय जनता पार्टी नेपाल	२६४	विजयी
१७९१	गौर नगरपालिका			हरिन्द्र साह			नेपाली काँग्रेस	१४१	
१७९२	गौर नगरपालिका			हरिश्चन्द्र महतो			नेपाल कम्युनिष्ट पार्टी (एकीकृत मार्क्सवादी-लेनिनवादी)	२६	
१७९३	गौर नगरपालिका		७को महिला सदस्य	धनबन्ती देवी			नेपाली काँग्रेस	२४७	विजयी
१७९४	गौर नगरपालिका			बबिता साह			नेपाल कम्युनिष्ट पार्टी (माओवादी केन्द्र)	५७	
१७९५	गौर नगरपालिका			सकुरा खातुन			संघीय समाजवादी फोरम, नेपाल	१४१	
१७९६	गौर नगरपालिका			सीता देवी			राष्ट्रिय जनता पार्टी नेपाल	२२९	
१७९७	गौर नगरपालिका			सुधा कुमारी			नेपाल कम्युनिष्ट पार्टी (एकीकृत मार्क्सवादी-लेनिनवादी)	६१	
१७९८	गौर नगरपालिका		७को दलित महिला सदस्य	किशोरी देवी			नेपाल कम्युनिष्ट पार्टी (एकीकृत मार्क्सवादी-लेनिनवादी)	३२	
१७९९	गौर नगरपालिका			मालती देवी			नेपाल कम्युनिष्ट पार्टी (माओवादी केन्द्र)	५४	
१८००	गौर नगरपालिका			मिना देवी			राष्ट्रिय जनता पार्टी नेपाल	२५५	विजयी
१८०१	गौर नगरपालिका			मुनरवा देवी पासवान			नेपाली काँग्रेस	२३७	
१८०२	गौर नगरपालिका			राधा देवी			संघीय समाजवादी फोरम, नेपाल	१४२	
१८०३	गौर नगरपालिका	८	वडा अध्यक्ष	जर्नादन साह			नेपाली काँग्रेस	३५९	विजयी
१८०४	गौर नगरपालिका			प्रमात्मा कुमार नेपाल			संघीय समाजवादी फोरम, नेपाल	२१९	
१८०५	गौर नगरपालिका			महेन्द्र साह तेली			नेपाल कम्युनिष्ट पार्टी (एकीकृत मार्क्सवादी-लेनिनवादी)	१६८	
१८०६	गौर नगरपालिका			राधे श्याम साह			स्वतन्त्र	१११	
१८०७	गौर नगरपालिका			विनोद साह			राष्ट्रिय जनता पार्टी नेपाल	१५८	
१८०८	गौर नगरपालिका			विनोद साह			नेपाल कम्युनिष्ट पार्टी (माओवादी केन्द्र)	६	
१८०९	गौर नगरपालिका		८को सदस्य	अम्बीका दत्त मिश्र			स्वतन्त्र	१९	
१८१०	गौर नगरपालिका			तिर्थ तिवारी			स्वतन्त्र	१८	
१८११	गौर नगरपालिका			नन्द किशोर यादव			नेपाली काँग्रेस	२३२	विजयी
१८१२	गौर नगरपालिका			फगुनी साह तेली			स्वतन्त्र	२३	
१८१३	गौर नगरपालिका			बनवारी साह			राष्ट्रिय जनता पार्टी नेपाल	१७४	
१८१४	गौर नगरपालिका			मोहन साह तेली			नेपाली काँग्रेस	१६८	
१८१५	गौर नगरपालिका			राजाराम राय यादव			राष्ट्रिय जनता पार्टी नेपाल	२१४	विजयी
१८१६	गौर नगरपालिका			राम नारायण साह			नेपाल कम्युनिष्ट पार्टी (माओवादी केन्द्र)	६२	
१८१७	गौर नगरपालिका			राम प्रवेश प्रसाद			संघीय समाजवादी फोरम, नेपाल	१०८	
१८१८	गौर नगरपालिका			रामगोबिन्द साह तेली			नेपाल कम्युनिष्ट पार्टी (एकीकृत मार्क्सवादी-लेनिनवादी)	१६०	
१८१९	गौर नगरपालिका			रामदिनेश राय यादव			राष्ट्रिय प्रजातन्त्र पार्टी	७	
१८२०	गौर नगरपालिका			संतोष कुमार साह			स्वतन्त्र	१४	
१८२१	गौर नगरपालिका			सिकिन्दर साह			नेपाल कम्युनिष्ट पार्टी (माओवादी केन्द्र)	२९	
१८२२	गौर नगरपालिका			सुनिल कुमार साह			नेपाल कम्युनिष्ट पार्टी (एकीकृत मार्क्सवादी-लेनिनवादी)	१२१	
१८२३	गौर नगरपालिका			सोनालाल साह तेली			स्वतन्त्र	४९	

१८२४	गौर नगरपालिका			हरि किशोर शर्मा			संघीय समाजवादी फोरम, नेपाल	११८	
१८२५	गौर नगरपालिका		८को महिला सदस्य	अनिता देवी			नेपाली काँग्रेस	२१८	विजयी
१८२६	गौर नगरपालिका			अमबेया खातुन			संघीय समाजवादी फोरम, नेपाल	१२७	
१८२७	गौर नगरपालिका			गीता देवी			राष्ट्रिय जनता पार्टी नेपाल	१५७	
१८२८	गौर नगरपालिका			परमशिला देवी			स्वतन्त्र	५६	
१८२९	गौर नगरपालिका			ममता देवी			राष्ट्रिय प्रजातन्त्र पार्टी	३	
१८३०	गौर नगरपालिका			राधा देवी यादव			नेपाल कम्युनिष्ट पार्टी (एकीकृत मार्क्सवादी-लेनिनवादी)	१०८	
१८३१	गौर नगरपालिका			सुमीन्दर कुमारी देवी			स्वतन्त्र	३५	
१८३२	गौर नगरपालिका			सोना देवी			स्वतन्त्र	११८	
१८३३	गौर नगरपालिका		८को दलित महिला सदस्य	जमुनी देवी			नेपाली काँग्रेस	२२२	विजयी
१८३४	गौर नगरपालिका			सुनैना देवी			राष्ट्रिय जनता पार्टी नेपाल	१५६	
१८३५	गौर नगरपालिका			सुमिन्त्रा देवी			संघीय समाजवादी फोरम, नेपाल	१५२	
१८३६	गौर नगरपालिका			सुमिन्त्रा देवी			नेपाल कम्युनिष्ट पार्टी (एकीकृत मार्क्सवादी-लेनिनवादी)	१६७	
१८३७	गौर नगरपालिका	९	वडा अध्यक्ष	कृष्ण प्रसाद जयसवाल			स्वतन्त्र	११६	
१८३८	गौर नगरपालिका			दिनेश पंडित			स्वतन्त्र	२८	
१८३९	गौर नगरपालिका			मनोज कुमार सिंह			नेपाल कम्युनिष्ट पार्टी (एकीकृत मार्क्सवादी-लेनिनवादी)	८७	
१८४०	गौर नगरपालिका			मुनिन्द्र कुमार ठाकुर			नेपाल कम्युनिष्ट पार्टी (माओवादी केन्द्र)	८४	
१८४१	गौर नगरपालिका			राजकपुर पासवान			बहुजन शक्ति पार्टी	४४	
१८४२	गौर नगरपालिका			राजेश कुमार सिह			राष्ट्रिय जनता पार्टी नेपाल	२५४	विजयी
१८४३	गौर नगरपालिका			रामचन्द्र पासवान			नेपाल लोकतान्त्रिक फोरम	७८	
१८४४	गौर नगरपालिका			ललन कुमार सिंह			स्वतन्त्र	११५	
१८४५	गौर नगरपालिका			शेख आवास			संघीय समाजवादी फोरम, नेपाल	९७	
१८४६	गौर नगरपालिका			श्याम नन्दन सिंह			स्वतन्त्र	१४२	
१८४७	गौर नगरपालिका		९को सदस्य	अरुण कुमार सिंह			राष्ट्रिय जनता पार्टी नेपाल	१९५	विजयी
१८४८	गौर नगरपालिका			चुल्हाइ हजरा			बहुजन शक्ति पार्टी	३९	
१८४९	गौर नगरपालिका			नवीन कुमार सिंह			स्वतन्त्र	८	
१८५०	गौर नगरपालिका			नारायण बैठा धोवी			स्वतन्त्र	२	
१८५१	गौर नगरपालिका			बिरेन्द्र राउत कुर्मी			स्वतन्त्र	३	
१८५२	गौर नगरपालिका			मुन्ना बाबु			स्वतन्त्र	९३	
१८५३	गौर नगरपालिका			राजेश कुमार श्रीवास्तव			नेपाल लोकतान्त्रिक फोरम	१०८	
१८५४	गौर नगरपालिका			राम इश्वर प्रसाद साह			राष्ट्रिय जनता पार्टी नेपाल	२६५	विजयी
१८५५	गौर नगरपालिका			रामआज्ञा साह तेली			स्वतन्त्र	१२७	
१८५६	गौर नगरपालिका			शिवमंगल हजरा			संघीय समाजवादी फोरम, नेपाल	२६	
१८५७	गौर नगरपालिका			शेख अजिज			स्वतन्त्र	१०	
१८५८	गौर नगरपालिका			शेख इलीयास			नेपाल कम्युनिष्ट पार्टी (माओवादी केन्द्र)	२५	
१८५९	गौर नगरपालिका			शेष अ्रालम			नेपाल लोकतान्त्रिक फोरम	९८	
१८६०	गौर नगरपालिका			सितेश कुमार ठाकुर			नेपाल कम्युनिष्ट पार्टी (एकीकृत मार्क्सवादी-लेनिनवादी)	९६	
१८६१	गौर नगरपालिका			सुकन हजरा			नेपाल कम्युनिष्ट पार्टी (माओवादी केन्द्र)	१८	
१८६२	गौर नगरपालिका			सोनफी हजरा दुसाध			नेपाल कम्युनिष्ट पार्टी (एकीकृत मार्क्सवादी-लेनिनवादी)	९९	
१८६३	गौर नगरपालिका			सोनेलाल चौधरी			स्वतन्त्र	२	
१८६४	गौर नगरपालिका		९को महिला सदस्य	गिरजा देवी पासवान			नेपाल कम्युनिष्ट पार्टी (माओवादी केन्द्र)	३१	
१८६५	गौर नगरपालिका			जयबुन अंसारी			स्वतन्त्र	२०६	
१८६६	गौर नगरपालिका			जीरा देवी			नेपाल कम्युनिष्ट पार्टी (एकीकृत मार्क्सवादी-लेनिनवादी)	६९	
१८६७	गौर नगरपालिका			ज्ञानी देवी			बहुजन शक्ति पार्टी	६१	
१८६८	गौर नगरपालिका			मन्जु श्रीवास्तव			राष्ट्रिय जनता पार्टी नेपाल	२३९	विजयी
१८६९	गौर नगरपालिका			सन्तोषी कुमारी देवी			नेपाल लोकतान्त्रिक फोरम	६२	
१८७०	गौर नगरपालिका		९को दलित महिला सदस्य	कोशिला देवी			राष्ट्रिय जनता पार्टी नेपाल	२५६	
१८७१	गौर नगरपालिका			कोशिला देवी			बहुजन शक्ति पार्टी	१३९	विजयी
१८७२	गौर नगरपालिका			बबिता देवी			नेपाल कम्युनिष्ट पार्टी (एकीकृत मार्क्सवादी-लेनिनवादी)	७४	
१८७३	गौर नगरपालिका			रीना देवी			नेपाल कम्युनिष्ट पार्टी (माओवादी केन्द्र)	३०	
१८७४	गौर नगरपालिका			सुनैना देवी			नेपाल लोकतान्त्रिक फोरम	७९	
१८७५	दुर्गा भगवती गा.पा.	अ ध्य क्ष		अरुण कुमार साह			नेपाली काँग्रेस	२७४१	विजयी
१८७६				इन्द्रजीत साह			स्वतन्त्र	०	

१८७७				गौरीशंकर झा			स्वतन्त्र	०	
१८७८				चन्दा देवी			स्वतन्त्र	०	
१८७९				जितेन्द्र कुमार चौधरी			स्वतन्त्र	०	
१८८०				पनिलाल महतो			राष्ट्रिय प्रजातन्त्र पार्टी	५	
१८८१				ब्रहमा नन्द झा			स्वतन्त्र	०	
१८८२				रतिनाथ झा			राष्ट्रिय जनता पार्टी नेपाल	१९३१	
१८८३				राजेन्द्र महरा			स्वतन्त्र	०	
१८८४				रामकिशोर प्रसाद महतो			संघीय समाजवादी फोरम, नेपाल	१४९	
१८८५				विरेन्द्र साह तेली			नेपाल कम्युनिष्ट पार्टी (एकीकृत मार्क्सवादी-लेनिनवादी)	८२८	
१८८६				शम्भु कुमार सिंह			नेपाल कम्युनिष्ट पार्टी (माओवादी केन्द्र)	१८७७	
१८८७				संजिव कुमार सिंह			स्वतन्त्र	०	
१८८८				होरिल सहनी			स्वतन्त्र	०	
१८८९	दुर्गा भगवती गा.पा.	उपाअध्यक्ष		अनिष कुमार मिश्र			स्वतन्त्र	०	
१८९०				गीता कुमारी			संघीय समाजवादी फोरम, नेपाल	२७३	
१८९१				नागेन्द्र महतो			नेपाली जनता दल	२०	
१८९२				निलम देवी यादवनी			स्वतन्त्र	५१२	
१८९३				प्रमिला देवी			नेपाल कम्युनिष्ट पार्टी (एकीकृत मार्क्सवादी-लेनिनवादी)	८०२	
१८९४				मञ्जु देवी			नेपाली काँग्रेस	२१३८	विजयी
१८९५				रानी देवी			नेपाल कम्युनिष्ट पार्टी (माओवादी केन्द्र)	१३६६	
१८९६				रामसुधा देवी सुडीनी			राष्ट्रिय जनता पार्टी नेपाल	१६५४	
१८९७	दुर्गा भगवती गा.पा.	१	वडा अध्यक्ष	नन्द लाल साह			स्वतन्त्र	०	
१८९८	दुर्गा भगवती गा.पा.			निरन्जन साह कानु			संघीय समाजवादी फोरम, नेपाल	०	
१८९९	दुर्गा भगवती गा.पा.			प्रद्युमन कुमार चौधरी			नेपाली काँग्रेस	५४२	विजयी
१९००	दुर्गा भगवती गा.पा.			प्रमोद प्रसाद साह			राष्ट्रिय जनता पार्टी नेपाल	६३	
१९०१	दुर्गा भगवती गा.पा.			रामानन्द साह कलवार			स्वतन्त्र	०	
१९०२	दुर्गा भगवती गा.पा.			लाल बाबु साह			नेपाल कम्युनिष्ट पार्टी (माओवादी केन्द्र)	२७८	
१९०३	दुर्गा भगवती गा.पा.			लाल बाबु साह			नेपाल कम्युनिष्ट पार्टी (एकीकृत मार्क्सवादी-लेनिनवादी)	२१२	
१९०४	दुर्गा भगवती गा.पा.		१को सदस्य	अशोक कुमार साह			नेपाली काँग्रेस	४९२	विजयी
१९०५	दुर्गा भगवती गा.पा.			कृक सुदन झा			नेपाल कम्युनिष्ट पार्टी (एकीकृत मार्क्सवादी-लेनिनवादी)	१५१	
१९०६	दुर्गा भगवती गा.पा.			छठु दास			नेपाल कम्युनिष्ट पार्टी (एकीकृत मार्क्सवादी-लेनिनवादी)	१९०	
१९०७	दुर्गा भगवती गा.पा.			नन्दकिशोर महतो कोइरी			नेपाली काँग्रेस	४५२	विजयी
१९०८	दुर्गा भगवती गा.पा.			नागेश्वर दास			राष्ट्रिय जनता पार्टी नेपाल	७३	
१९०९	दुर्गा भगवती गा.पा.			मौजेलाल साह कलवार			राष्ट्रिय जनता पार्टी नेपाल	६२	
१९१०	दुर्गा भगवती गा.पा.			राजदेव दास			संघीय समाजवादी फोरम, नेपाल	३	
१९११	दुर्गा भगवती गा.पा.			रामलाल दास तत्मा			नेपाल कम्युनिष्ट पार्टी (संयुक्त)	०	
१९१२	दुर्गा भगवती गा.पा.			शम्भु ठाकुर			नेपाल कम्युनिष्ट पार्टी (माओवादी केन्द्र)	२७०	
१९१३	दुर्गा भगवती गा.पा.			श्याम नारायण ठाकुर			संघीय समाजवादी फोरम, नेपाल	४३	
१९१४	दुर्गा भगवती गा.पा.			सियाराम दास तत्मा			नेपाल कम्युनिष्ट पार्टी (माओवादी केन्द्र)	२५१	
१९१५	दुर्गा भगवती गा.पा.		१को महिला सदस्य	धनमन्ती देवी			संघीय समाजवादी फोरम, नेपाल	१५	
१९१६	दुर्गा भगवती गा.पा.			पवित्री देवी कानुनी			नेपाल कम्युनिष्ट पार्टी (एकीकृत मार्क्सवादी-लेनिनवादी)	१४१	
१९१७	दुर्गा भगवती गा.पा.			मिलुपति देवी			नेपाली काँग्रेस	४९४	विजयी
१९१८	दुर्गा भगवती गा.पा.			राजकलिया -			नेपाल कम्युनिष्ट पार्टी (माओवादी केन्द्र)	३१०	
१९१९	दुर्गा भगवती गा.पा.			श्रीमति निलम देवी			राष्ट्रिय जनता पार्टी नेपाल	७९	
१९२०	दुर्गा भगवती गा.पा.		१को दलित महिला सदस्य	राधिका देवी			नेपाल कम्युनिष्ट पार्टी (माओवादी केन्द्र)	२८४	
१९२१	दुर्गा भगवती गा.पा.			राधिका देवी पासवान			नेपाल कम्युनिष्ट पार्टी (एकीकृत मार्क्सवादी-लेनिनवादी)	१३९	
१९२२	दुर्गा भगवती गा.पा.			शान्ति देवी			नेपाली काँग्रेस	५११	विजयी
१९२३	दुर्गा भगवती गा.पा.			श्रीमती नगिना देवी			राष्ट्रिय जनता पार्टी नेपाल	७६	
१९२४	दुर्गा भगवती गा.पा.	२	वडा अध्यक्ष	अनिश कुमार महतो			स्वतन्त्र	४५	
१९२५	दुर्गा भगवती गा.पा.			दिनेश प्रसाद साह			स्वतन्त्र	५५	
१९२६	दुर्गा भगवती गा.पा.			भरत दास			बहुजन शक्ति पार्टी	१५९	
१९२७	दुर्गा भगवती गा.पा.			भुनेश्वर सहनी मलाट			नेपाल कम्युनिष्ट पार्टी (एकीकृत मार्क्सवादी-लेनिनवादी)	१०९	
१९२८	दुर्गा भगवती गा.पा.			रमेश महतो			नेपाल कम्युनिष्ट पार्टी (माओवादी केन्द्र)	२३५	

१९२९	दुर्गा भगवती गा.पा.			राम दयाल महतो सुडी			नेपाली जनता दल	३	
१९३०	दुर्गा भगवती गा.पा.			वीरेन्द्र साह			स्वतन्त्र	०	
१९३१	दुर्गा भगवती गा.पा.			संजय कुमार पाण्डेय			राष्ट्रिय जनता पार्टी नेपाल	२९७	
१९३२	दुर्गा भगवती गा.पा.			सचिदा नन्द वर्मा			संघीय समाजवादी फोरम, नेपाल	१३५	
१९३३	दुर्गा भगवती गा.पा.			सुरेश चौधरी			नेपाली काँग्रेस	४५२	विजयी
१९३४	दुर्गा भगवती गा.पा.		२को सदस्य	इनुस मिया लहेरी			संघीय समाजवादी फोरम, नेपाल	९०	
१९३५	दुर्गा भगवती गा.पा.			दिनकर हजरा			बहुजन शक्ति पार्टी	११४	
१९३६	दुर्गा भगवती गा.पा.			देवेन्द्र राय			संघीय समाजवादी फोरम, नेपाल	८८	
१९३७	दुर्गा भगवती गा.पा.			प्रमोद दास कथवनिया			नेपाली काँग्रेस	४७२	विजयी
१९३८	दुर्गा भगवती गा.पा.			फेकन महरा चमरा			बहुजन शक्ति पार्टी	१०६	
१९३९	दुर्गा भगवती गा.पा.			मनोज कुमार पाण्डेय			नेपाल कम्युनिष्ट पार्टी (माओवादी केन्द्र)	१९८	
१९४०	दुर्गा भगवती गा.पा.			मुगलाल महरा			नेपाल कम्युनिष्ट पार्टी (एकीकृत मार्क्सवादी-लेनिनवादी)	९६	
१९४१	दुर्गा भगवती गा.पा.			राम किशोर झा			राष्ट्रिय जनता पार्टी नेपाल	३१९	
१९४२	दुर्गा भगवती गा.पा.			रामेश्वर महतो			नेपाल कम्युनिष्ट पार्टी (माओवादी केन्द्र)	१६७	
१९४३	दुर्गा भगवती गा.पा.			सकुर मियाँ लहेरी			नेपाली काँग्रेस	४६६	विजयी
१९४४	दुर्गा भगवती गा.पा.			सबीर मियाँ दर्जी			राष्ट्रिय जनता पार्टी नेपाल	२४३	
१९४५	दुर्गा भगवती गा.पा.			सुरेन्द्र सहनी			नेपाल कम्युनिष्ट पार्टी (एकीकृत मार्क्सवादी-लेनिनवादी)	९०	
१९४६	दुर्गा भगवती गा.पा.		२को महिला सदस्य	प्रमिला देवी			नेपाल कम्युनिष्ट पार्टी (माओवादी केन्द्र)	१७०	
१९४७	दुर्गा भगवती गा.पा.			प्रेमी देवी			नेपाल कम्युनिष्ट पार्टी (एकीकृत मार्क्सवादी-लेनिनवादी)	१०७	
१९४८	दुर्गा भगवती गा.पा.			फुलपती देवी			बहुजन शक्ति पार्टी	११४	
१९४९	दुर्गा भगवती गा.पा.			बिना देवी			राष्ट्रिय जनता पार्टी नेपाल	२६६	
१९५०	दुर्गा भगवती गा.पा.			रंजिता देवी मण्डल			संघीय समाजवादी फोरम, नेपाल	८७	
१९५१	दुर्गा भगवती गा.पा.			शिवदुलारी देवी			नेपाली काँग्रेस	४८३	विजयी
१९५२	दुर्गा भगवती गा.पा.		२को दलित महिला सदस्य	कोशिला देवी			बहुजन शक्ति पार्टी	१४०	
१९५३	दुर्गा भगवती गा.पा.			जुडीया देवी			नेपाली काँग्रेस	४७४	विजयी
१९५४	दुर्गा भगवती गा.पा.			फूला देवी			संघीय समाजवादी फोरम, नेपाल	७४	
१९५५	दुर्गा भगवती गा.पा.			बिगनी कुमारी			नेपाल कम्युनिष्ट पार्टी (माओवादी केन्द्र)	१६७	
१९५६	दुर्गा भगवती गा.पा.			मन्जु देवी			नेपाल कम्युनिष्ट पार्टी (एकीकृत मार्क्सवादी-लेनिनवादी)	१०६	
१९५७	दुर्गा भगवती गा.पा.			मीना देवी चमारनी			राष्ट्रिय जनता पार्टी नेपाल	२६४	
१९५८	दुर्गा भगवती गा.पा.		बडा अध्यक्ष	चन्दन कुमार झा			स्वतन्त्र	०	
१९५९	दुर्गा भगवती गा.पा.			दिपेन्द्र कुमार झा			राष्ट्रिय जनता पार्टी नेपाल	४८९	
१९६०	दुर्गा भगवती गा.पा.			धर्मेन्द्र कुमार झा			नेपाल कम्युनिष्ट पार्टी (माओवादी केन्द्र)	६९६	विजयी
१९६१	दुर्गा भगवती गा.पा.			नित्यानन्द झा			नेपाल कम्युनिष्ट पार्टी (एकीकृत मार्क्सवादी-लेनिनवादी)	४९	
१९६२	दुर्गा भगवती गा.पा.			वीरेन्द्र प्रसाद केसरी			नेपाली काँग्रेस	२२१	
१९६३	दुर्गा भगवती गा.पा.		२को सदस्य	अशोक कुमार झा			नेपाली काँग्रेस	५९४	विजयी
१९६४	दुर्गा भगवती गा.पा.			किसुनी सहनी			नेपाल कम्युनिष्ट पार्टी (एकीकृत मार्क्सवादी-लेनिनवादी)	२८	
१९६५	दुर्गा भगवती गा.पा.			गिरिजा नन्द झा			स्वतन्त्र	०	
१९६६	दुर्गा भगवती गा.पा.			ज्ञानेन्द्र पंडीत			राष्ट्रिय जनता पार्टी नेपाल	२७६	
१९६७	दुर्गा भगवती गा.पा.			दुखा भगत			राष्ट्रिय जनता पार्टी नेपाल	३२८	
१९६८	दुर्गा भगवती गा.पा.			धीरेन्द्र चौधरी			नेपाल कम्युनिष्ट पार्टी (माओवादी केन्द्र)	५११	
१९६९	दुर्गा भगवती गा.पा.	४		भोगेन्द्र झा			नेपाली काँग्रेस	४५९	
१९७०	दुर्गा भगवती गा.पा.			रामस्वरुप पंडित कुम्हार			नेपाल कम्युनिष्ट पार्टी (एकीकृत मार्क्सवादी-लेनिनवादी)	३४	
१९७१	दुर्गा भगवती गा.पा.			श्यामा कान्त झा			नेपाल कम्युनिष्ट पार्टी (माओवादी केन्द्र)	५३४	विजयी
१९७२	दुर्गा भगवती गा.पा.		महिला	अंजु देवी			राष्ट्रिय जनता पार्टी नेपाल	५०७	
१९७३	दुर्गा भगवती गा.पा.			चन्दा देवी			नेपाली काँग्रेस	२५६	
१९७४	दुर्गा भगवती गा.पा.			मीना देवी			नेपाल कम्युनिष्ट पार्टी (माओवादी केन्द्र)	५३९	विजयी
१९७५	दुर्गा भगवती गा.पा.		२को दलित महिला सदस्य						
१९७६	दुर्गा भगवती गा.पा.			अनिता कुमारी			नेपाल कम्युनिष्ट पार्टी (एकीकृत मार्क्सवादी-लेनिनवादी)	४१	
१९७७	दुर्गा भगवती गा.पा.			ईसरवति देवी			नेपाल कम्युनिष्ट पार्टी (माओवादी केन्द्र)	५५५	विजयी
१९७८	दुर्गा भगवती गा.पा.			उर्मिला कुमारी			राष्ट्रिय जनता पार्टी नेपाल	४६०	
१९७९	दुर्गा भगवती गा.पा.			पनमा देवी चमारीन			नेपाली काँग्रेस	२६४	
१९८०	दुर्गा भगवती गा.पा.	४	अ	तेजारथ मिया			संघीय समाजवादी फोरम, नेपाल	३५२	

१९८१	दुर्गा भगवती गा.पा.			देवीकान्त चौधरी			राष्ट्रिय जनता पार्टी नेपाल	४७२	
१९८२	दुर्गा भगवती गा.पा.			बृजकान्त मिश्र			नेपाल कम्युनिष्ट पार्टी (एकीकृत मार्क्सवादी-लेनिनवादी)	११३	
१९८३	दुर्गा भगवती गा.पा.			राम बाबु राय			नेपाली काँग्रेस	५३४	विजयी
१९८४	दुर्गा भगवती गा.पा.			रामानन्द प्रसाद			नेपाल कम्युनिष्ट पार्टी (माओवादी केन्द्र)	३०८	
१९८५	दुर्गा भगवती गा.पा.		४को सदस्य	असर्फी महतो सुडि			नेपाल कम्युनिष्ट पार्टी (एकीकृत मार्क्सवादी-लेनिनवादी)	१४१	
१९८६	दुर्गा भगवती गा.पा.			चनरदेव महतो सुडी			राष्ट्रिय जनता पार्टी नेपाल	४१४	विजयी
१९८७	दुर्गा भगवती गा.पा.			चनु महतो			संघीय समाजवादी फोरम, नेपाल	२६२	
१९८८	दुर्गा भगवती गा.पा.			जयराम राय यादव			नेपाल कम्युनिष्ट पार्टी (माओवादी केन्द्र)	२७२	
१९८९	दुर्गा भगवती गा.पा.			जोगेन्द्र राय			नेपाल कम्युनिष्ट पार्टी (माओवादी केन्द्र)	३२९	
१९९०	दुर्गा भगवती गा.पा.			नन्द लाल राय			नेपाली काँग्रेस	३८७	विजयी
१९९१	दुर्गा भगवती गा.पा.			मनोज राय यादव			नेपाल कम्युनिष्ट पार्टी (एकीकृत मार्क्सवादी-लेनिनवादी)	१७६	
१९९२	दुर्गा भगवती गा.पा.			मोहम्मद नथुनी मिया			संघीय समाजवादी फोरम, नेपाल	२९३	
१९९३	दुर्गा भगवती गा.पा.			रामकृत महतो			राष्ट्रिय जनता पार्टी नेपाल	३८०	
१९९४	दुर्गा भगवती गा.पा.			रामपुकार राय			नेपाली काँग्रेस	३३७	
१९९५	दुर्गा भगवती गा.पा.		४को महिला सदस्य	इन्दु कुमारी			स्वतन्त्र	०	
१९९६	दुर्गा भगवती गा.पा.			गिता देवी			राष्ट्रिय जनता पार्टी नेपाल	४३१	विजयी
१९९७	दुर्गा भगवती गा.पा.			गिता देवी			नेपाल कम्युनिष्ट पार्टी (माओवादी केन्द्र)	२८५	
१९९८	दुर्गा भगवती गा.पा.			रेखा देवी यादवनी			नेपाली काँग्रेस	४२९	
१९९९	दुर्गा भगवती गा.पा.			शान्ति देवी			संघीय समाजवादी फोरम, नेपाल	२८५	
२०००	दुर्गा भगवती गा.पा.			सुनैना देवी			नेपाल कम्युनिष्ट पार्टी (एकीकृत मार्क्सवादी-लेनिनवादी)	१०३	
२००१	दुर्गा भगवती गा.पा.		वडा नं. ४को दलित महिला सदस्य	झलीया देवी चमारीन			राष्ट्रिय जनता पार्टी नेपाल	४२०	
२००२	दुर्गा भगवती गा.पा.			दिपनी देवी			नेपाल कम्युनिष्ट पार्टी (एकीकृत मार्क्सवादी-लेनिनवादी)	१००	
२००३	दुर्गा भगवती गा.पा.			दुलरीया कुमारी देवी			स्वतन्त्र	०	
२००४	दुर्गा भगवती गा.पा.			प्रभावती देवी			नेपाली काँग्रेस	४२१	विजयी
२००५	दुर्गा भगवती गा.पा.			लखपतिया देवी			नेपाल कम्युनिष्ट पार्टी (माओवादी केन्द्र)	२८२	
२००६	दुर्गा भगवती गा.पा.			श्री पति देवी			संघीय समाजवादी फोरम, नेपाल	२८५	
२००७	दुर्गा भगवती गा.पा.	५	वडा अध्यक्ष	कृपानाथ ठाकुर			राष्ट्रिय जनता पार्टी नेपाल	४५८	
२००८	दुर्गा भगवती गा.पा.			धर्मनाथ चौधरी			नेपाली काँग्रेस	६०४	विजयी
२००९	दुर्गा भगवती गा.पा.			भुपेन्द्र प्रताप सिंह			नेपाल कम्युनिष्ट पार्टी (एकीकृत मार्क्सवादी-लेनिनवादी)	२३५	
२०१०	दुर्गा भगवती गा.पा.			मणिराज प्रसाद साह कानु			संघीय समाजवादी फोरम, नेपाल	५८	
२०११	दुर्गा भगवती गा.पा.			विजय साह			नेपाल कम्युनिष्ट पार्टी (माओवादी केन्द्र)	२९४	
२०१२	दुर्गा भगवती गा.पा.		५को सदस्य	अनुठा साह तेली			नेपाल कम्युनिष्ट पार्टी (एकीकृत मार्क्सवादी-लेनिनवादी)	४२८	
२०१३	दुर्गा भगवती गा.पा.			अशोक ठाकुर हजाम			राष्ट्रिय जनता पार्टी नेपाल	४४०	
२०१४	दुर्गा भगवती गा.पा.			जगत साह			नेपाल कम्युनिष्ट पार्टी (एकीकृत मार्क्सवादी-लेनिनवादी)	४२८	
२०१५	दुर्गा भगवती गा.पा.			रघुवर कापड			संघीय समाजवादी फोरम, नेपाल	४२	
२०१६	दुर्गा भगवती गा.पा.			रमेश सहनी			नेपाली काँग्रेस	५१६	विजयी
२०१७	दुर्गा भगवती गा.पा.			रामचन्द्र बैठा			राष्ट्रिय जनता पार्टी नेपाल	४०३	
२०१८	दुर्गा भगवती गा.पा.			रामदेव हजरा दुसाद			नेपाली काँग्रेस	५१०	विजयी
२०१९	दुर्गा भगवती गा.पा.			लगन पंडित			नेपाल कम्युनिष्ट पार्टी (माओवादी केन्द्र)	१७०	
२०२०	दुर्गा भगवती गा.पा.			श्री भगवान ठाकुर			नेपाल कम्युनिष्ट पार्टी (माओवादी केन्द्र)	१५४	
२०२१	दुर्गा भगवती गा.पा.		५को महिला सदस्य	इन्दु कुमारी साह			संघीय समाजवादी फोरम, नेपाल	४९	
२०२२	दुर्गा भगवती गा.पा.			गौरी देवी			नेपाली काँग्रेस	५२५	विजयी
२०२३	दुर्गा भगवती गा.पा.			फुल कुमारी			नेपाल कम्युनिष्ट पार्टी (एकीकृत मार्क्सवादी-लेनिनवादी)	४३८	
२०२४	दुर्गा भगवती गा.पा.			शान्ती देवी			नेपाल कम्युनिष्ट पार्टी (माओवादी केन्द्र)	१५७	
२०२५	दुर्गा भगवती गा.पा.			समुन्द्री देवी			राष्ट्रिय जनता पार्टी नेपाल	४३६	
२०२६	दुर्गा भगवती गा.पा.		५को दलित महिला सदस्य	निर्माला देवी			संघीय समाजवादी फोरम, नेपाल	४७	
२०२७	दुर्गा भगवती गा.पा.			मन्टु देवी			नेपाल कम्युनिष्ट पार्टी (एकीकृत मार्क्सवादी-लेनिनवादी)	४३१	
२०२८	दुर्गा भगवती गा.पा.			रिंकु कुमारी दास			नेपाली काँग्रेस	५४३	विजयी
२०२९	दुर्गा भगवती गा.पा.			शारदा देवी दुसाध			नेपाल कम्युनिष्ट पार्टी (माओवादी केन्द्र)	१५८	
२०३०	दुर्गा भगवती गा.पा.			सवित्री देवी			राष्ट्रिय जनता पार्टी नेपाल	४२०	

२०३१	देवाही गोनाही न.पा.	प्रमुख		अशोक कुमार पाशवान			बहुजन शक्ति पार्टी	२०१	
२०३२	देवाही गोनाही न.पा.			धर्मेन्द्र प्रसाद पटेल			संघीय समाजवादी फोरम, नेपाल	३२५५	विजयी
२०३३	देवाही गोनाही न.पा.			धर्मेन्द्र प्रसाद पटेल			नेपाल कम्युनिष्ट पार्टी (एकीकृत मार्क्सवादी-लेनिनवादी)	२३८१	
२०३४	देवाही गोनाही न.पा.			प्रेमलाल साह कानु			नेपाल कम्युनिष्ट पार्टी (माओवादी केन्द्र)	३०५०	
२०३५	देवाही गोनाही न.पा.			मनोज कुमार यादव			नयाँ शक्ति पार्टी, नेपाल	८९	
२०३६	देवाही गोनाही न.पा.			माजिद अल्ली भन्ने बच्चा बाबु			नेपाली काँग्रेस	१२७८	
२०३७	देवाही गोनाही न.पा.			मेथुर साह कानु			स्वतन्त्र	०	
२०३८	देवाही गोनाही न.पा.			रघुनाथ राय यादव			राष्ट्रिय जनता पार्टी नेपाल	१२	
२०३९	देवाही गोनाही न.पा.			राजेश्वर प्रसाद यादव			नेपाल लोकतान्त्रिक फोरम	३८४	
२०४०	देवाही गोनाही न.पा.			शम्भु प्रसाद कलवार			स्वतन्त्र	०	
२०४१	देवाही गोनाही न.पा.			शेख अमिरुल हक			नेपाल मजदुर किसान पार्टी	१८	
२०४२	देवाही गोनाही न.पा.			सुनिल प्रसाद पटेल			स्वतन्त्र	०	
२०४३	देवाही गोनाही न.पा.	उपप्रमुख		कविता देवी			नयाँ शक्ति पार्टी, नेपाल	७९	
२०४४	देवाही गोनाही न.पा.			कोशल्या देवी			संघीय समाजवादी फोरम, नेपाल	२८६१	
२०४५	देवाही गोनाही न.पा.			परनिया देवी			नेपाल कम्युनिष्ट पार्टी (माओवादी केन्द्र)	३१२९	विजयी
२०४६	देवाही गोनाही न.पा.			प्रमिला कुमारी			नेपाली काँग्रेस	१२५२	
२०४७	देवाही गोनाही न.पा.			राधेश्याम प्रसाद पटेल			स्वतन्त्र	११	
२०४८	देवाही गोनाही न.पा.			ललिता देवी पासवान			बहुजन शक्ति पार्टी	२०३	
२०४९	देवाही गोनाही न.पा.			लालसा देवी साह			नेपाल मजदुर किसान पार्टी	२३	
२०५०	देवाही गोनाही न.पा.			सिकिल कुमारी यादव			नेपाल कम्युनिष्ट पार्टी (एकीकृत मार्क्सवादी-लेनिनवादी)	२६४२	
२०५१	देवाही गोनाही न.पा.			सोमिन्त्रा देवी			राष्ट्रिय जनता पार्टी नेपाल	३२	
२०५२	देवाही गोनाही न.पा.	१	बडा अध्यक्ष	शेख दाउद			नेपाली काँग्रेस	३४७	
२०५३	देवाही गोनाही न.पा.			शेख नुरुल्लाह			संघीय समाजवादी फोरम, नेपाल	५१४	विजयी
२०५४	देवाही गोनाही न.पा.			शेख रैसुल आलम			नेपाल कम्युनिष्ट पार्टी (माओवादी केन्द्र)	२११	
२०५५	देवाही गोनाही न.पा.		१को सदस्य	दिलीप राय यादव			संघीय समाजवादी फोरम, नेपाल	४७७	विजयी
२०५६	देवाही गोनाही न.पा.			राकेश प्रसाद पटेल			नेपाली काँग्रेस	३५३	
२०५७	देवाही गोनाही न.पा.			राजेन्द्र राउत कुर्मी			संघीय समाजवादी फोरम, नेपाल	४७०	विजयी
२०५८	देवाही गोनाही न.पा.			रोजीद आलम लहेरी			नेपाल कम्युनिष्ट पार्टी (माओवादी केन्द्र)	२१४	
२०५९	देवाही गोनाही न.पा.			विष्णु प्रसाद पटेल			नेपाल कम्युनिष्ट पार्टी (माओवादी केन्द्र)	२२०	
२०६०	देवाही गोनाही न.पा.			हरि महतो			नेपाली काँग्रेस	३३५	
२०६१	देवाही गोनाही न.पा.		१को महिला सदस्य	दुलरीया देवी			नेपाल कम्युनिष्ट पार्टी (एकीकृत मार्क्सवादी-लेनिनवादी)	१	
२०६२	देवाही गोनाही न.पा.			शान्ती देवी			नेपाली काँग्रेस	३४५	
२०६३	देवाही गोनाही न.पा.			सफिवन नेसा			संघीय समाजवादी फोरम, नेपाल	४७९	विजयी
२०६४	देवाही गोनाही न.पा.		दलित महिला	फुलकुमारी देवी			नेपाली काँग्रेस	३४७	
२०६५	देवाही गोनाही न.पा.			बचिया देवी			संघीय समाजवादी फोरम, नेपाल	४७६	विजयी
२०६६	देवाही गोनाही न.पा.			सुमंगली देवी			नेपाल कम्युनिष्ट पार्टी (माओवादी केन्द्र)	२१९	
२०६७	देवाही गोनाही न.पा.	२	बडा अध्यक्ष	अतिकु -			संघीय समाजवादी फोरम, नेपाल	३९६	
२०६८	देवाही गोनाही न.पा.			राजकुमार साह तेली			नेपाल कम्युनिष्ट पार्टी (माओवादी केन्द्र)	४३७	विजयी
२०६९	देवाही गोनाही न.पा.			शेख कदीर			नेपाल कम्युनिष्ट पार्टी (एकीकृत मार्क्सवादी-लेनिनवादी)	३०७	
२०७०	देवाही गोनाही न.पा.		२को सदस्य	गनेश पंडीत			संघीय समाजवादी फोरम, नेपाल	३९१	
२०७१	देवाही गोनाही न.पा.			जमिल अख्तर			नेपाल कम्युनिष्ट पार्टी (माओवादी केन्द्र)	४३३	विजयी
२०७२	देवाही गोनाही न.पा.			मजरुल हक			संघीय समाजवादी फोरम, नेपाल	३९०	
२०७३	देवाही गोनाही न.पा.			शेख ईजाहार -			नेपाल कम्युनिष्ट पार्टी (एकीकृत मार्क्सवादी-लेनिनवादी)	३०४	
२०७४	देवाही गोनाही न.पा.			शेष साह महमद			नेपाल कम्युनिष्ट पार्टी (माओवादी केन्द्र)	४२५	विजयी
२०७५	देवाही गोनाही न.पा.			हफीज मीयाँ अंसारि			नेपाल कम्युनिष्ट पार्टी (एकीकृत मार्क्सवादी-लेनिनवादी)	३०४	
२०७६	देवाही गोनाही न.पा.		२को महिला सदस्य	अमबिया खातुन			नेपाल कम्युनिष्ट पार्टी (एकीकृत मार्क्सवादी-लेनिनवादी)	३०५	
२०७७	देवाही गोनाही न.पा.			इसरबति देवी			संघीय समाजवादी फोरम, नेपाल	३९९	
२०७८	देवाही गोनाही न.पा.			सगीरुन खातुन			नेपाल कम्युनिष्ट पार्टी (माओवादी केन्द्र)	४३०	विजयी
२०७९	देवाही गोनाही न.पा.		२को दलित महिला सदस्य	गाजु देवी			नेपाल कम्युनिष्ट पार्टी (माओवादी केन्द्र)	४३७	विजयी
२०८०	देवाही गोनाही न.पा.			मुनिया देवी			नेपाल कम्युनिष्ट पार्टी (एकीकृत मार्क्सवादी-लेनिनवादी)	३०४	
२०८१	देवाही गोनाही न.पा.			सुखिया देवि			संघीय समाजवादी फोरम, नेपाल	४००	

२०८२	देवाही गोनाही न.पा.		वडा अध्यक्ष	अंशिक राउत कुर्मी			स्वतन्त्र	०	
२०८३	देवाही गोनाही न.पा.			दिनेश प्रसाद शाह तेली			नेपाल मजदुर किसान पार्टी	१६	
२०८४	देवाही गोनाही न.पा.			दिलिप कुमार			नेपाली काँग्रेस	४	
२०८५	देवाही गोनाही न.पा.			रामविनय प्रसाद			नेपाल कम्युनिष्ट पार्टी (एकीकृत मार्क्सवादी-लेनिनवादी)	३६६	
२०८६	देवाही गोनाही न.पा.			रामसकल साह तेली			नेपाल कम्युनिष्ट पार्टी (माओवादी केन्द्र)	२५४	
२०८७	देवाही गोनाही न.पा.			विगु प्रसाद			स्वतन्त्र	२७	
२०८८	देवाही गोनाही न.पा.			ब्रह्मदेव प्रसाद कुर्मी			संघीय समाजवादी फोरम, नेपाल	६५८	विजयी
२०८९	देवाही गोनाही न.पा.			सियाराम प्रसाद साह			स्वतन्त्र	०	
२०९०	देवाही गोनाही न.पा.		३को सदस्य	खुबलाल साह कलवार			नेपाल कम्युनिष्ट पार्टी (एकीकृत मार्क्सवादी-लेनिनवादी)	३६३	
२०९१	देवाही गोनाही न.पा.			गुलाबी ठाकुर लोहार			नेपाल कम्युनिष्ट पार्टी (एकीकृत मार्क्सवादी-लेनिनवादी)	३७७	
२०९२	देवाही गोनाही न.पा.			फागु साह कलवार			संघीय समाजवादी फोरम, नेपाल	६९३	विजयी
२०९३	देवाही गोनाही न.पा.	३		मुकेश प्रसाद			नेपाल कम्युनिष्ट पार्टी (माओवादी केन्द्र)	२३४	
२०९४	देवाही गोनाही न.पा.			रामअशिष राय यादव			संघीय समाजवादी फोरम, नेपाल	६३६	विजयी
२०९५	देवाही गोनाही न.पा.			संजय राय यादव			नेपाल कम्युनिष्ट पार्टी (माओवादी केन्द्र)	२५१	
२०९६	देवाही गोनाही न.पा.			सर्वजित बैठा			नेपाली काँग्रेस	५	
२०९७	देवाही गोनाही न.पा.			सुरेश राउत कुर्मी			नेपाली काँग्रेस	४	
२०९८	देवाही गोनाही न.पा.		३को महिला सदस्य	उर्मिला देवी			संघीय समाजवादी फोरम, नेपाल	६९३	विजयी
२०९९	देवाही गोनाही न.पा.			गीता देवी			नेपाल कम्युनिष्ट पार्टी (एकीकृत मार्क्सवादी-लेनिनवादी)	३७४	
२१००	देवाही गोनाही न.पा.			बसन्ती देवी			नेपाली काँग्रेस	६	
२१०१	देवाही गोनाही न.पा.			संझरिया देवी			नेपाल कम्युनिष्ट पार्टी (माओवादी केन्द्र)	२४१	
२१०२	देवाही गोनाही न.पा.		३को दलित महिला सदस्य	गनपती देवी			नेपाल कम्युनिष्ट पार्टी (एकीकृत मार्क्सवादी-लेनिनवादी)	३६०	
२१०३	देवाही गोनाही न.पा.			चुल्हीया देवी			नेपाल कम्युनिष्ट पार्टी (माओवादी केन्द्र)	२५३	
२१०४	देवाही गोनाही न.पा.			रजमन्ती देवी महरा			संघीय समाजवादी फोरम, नेपाल	६८९	विजयी
२१०५	देवाही गोनाही न.पा.			सुगान्धी देवी			नेपाली काँग्रेस	५	
२१०६	देवाही गोनाही न.पा.		४को वडा अध्यक्ष	कृष्ण नन्दन प्रसाद			संघीय समाजवादी फोरम, नेपाल	१९३	
२१०७	देवाही गोनाही न.पा.			प्रेमचन्द्र प्रसाद पटेल			स्वतन्त्र	०	
२१०८	देवाही गोनाही न.पा.			मनोज साह कानु			नेपाली काँग्रेस	२५३	
२१०९	देवाही गोनाही न.पा.			राम प्रवेश प्रसाद कुर्मी			नेपाल कम्युनिष्ट पार्टी (एकीकृत मार्क्सवादी-लेनिनवादी)	४१९	विजयी
२११०	देवाही गोनाही न.पा.			शिवचन्द्र प्रसाद पटेद			नेपाल कम्युनिष्ट पार्टी (माओवादी केन्द्र)	१७४	
२१११	देवाही गोनाही न.पा.		४को सदस्य	गजिन्द्र राय यादव			नेपाल कम्युनिष्ट पार्टी (माओवादी केन्द्र)	१७२	
२११२	देवाही गोनाही न.पा.			जफिर आलम			नेपाल कम्युनिष्ट पार्टी (एकीकृत मार्क्सवादी-लेनिनवादी)	३९४	विजयी
२११३	देवाही गोनाही न.पा.			बासमती देवी			नेपाली काँग्रेस	२३८	
२११४	देवाही गोनाही न.पा.			माया राम राउत			नेपाल कम्युनिष्ट पार्टी (एकीकृत मार्क्सवादी-लेनिनवादी)	३८२	विजयी
२११५	देवाही गोनाही न.पा.			रामविश्वास भगत माली			नेपाल कम्युनिष्ट पार्टी (माओवादी केन्द्र)	१६०	
२११६	देवाही गोनाही न.पा.			रामस्वार्थ राउत कुर्मी			स्वतन्त्र	०	
२११७	देवाही गोनाही न.पा.	४		शेख नेक महम्द			संघीय समाजवादी फोरम, नेपाल	२०७	
२११८	देवाही गोनाही न.पा.			शेख सगीर			संघीय समाजवादी फोरम, नेपाल	२१३	
२११९	देवाही गोनाही न.पा.			सकुन्ती देवी			नेपाली काँग्रेस	२३७	
२१२०	देवाही गोनाही न.पा.			गजिन्द्र राय यादव			नेपाल कम्युनिष्ट पार्टी (माओवादी केन्द्र)	१७२	
२१२१	देवाही गोनाही न.पा.		४को महिला सदस्य	अमिरखा देवी			नेपाली काँग्रेस	२६५	
२१२२	देवाही गोनाही न.पा.			कुमारी किन्तु			संघीय समाजवादी फोरम, नेपाल	२१३	
२१२३	देवाही गोनाही न.पा.			जसोधा देवी			नेपाल कम्युनिष्ट पार्टी (माओवादी केन्द्र)	१६०	
२१२४	देवाही गोनाही न.पा.			नितु कुमारी देवी			नेपाल कम्युनिष्ट पार्टी (एकीकृत मार्क्सवादी-लेनिनवादी)	३९७	विजयी
२१२५	देवाही गोनाही न.पा.		४को दलित महिला सदस्य	कमोधिया देवी			नेपाल कम्युनिष्ट पार्टी (एकीकृत मार्क्सवादी-लेनिनवादी)	४०१	विजयी
२१२६	देवाही गोनाही न.पा.			लालो देवी दास			नेपाली काँग्रेस	२४३	
२१२७	देवाही गोनाही न.पा.			शिव कलिया देवी			नेपाल कम्युनिष्ट पार्टी (माओवादी केन्द्र)	१६४	
२१२८	देवाही गोनाही न.पा.			सोनवा देवी			संघीय समाजवादी फोरम, नेपाल	२२८	
२१२९	देवाही गोनाही न.पा.	५	वडा अध्यक्ष	अत्यानन्द प्रसाद उपाध्याय			नेपाल कम्युनिष्ट पार्टी (एकीकृत मार्क्सवादी-लेनिनवादी)	३४४	विजयी
२१३०	देवाही गोनाही न.पा.			ओपेन्द्र साह कानु			नेपाल कम्युनिष्ट पार्टी (माओवादी केन्द्र)	२६५	

२१३१	देवाही गोनाही न.पा.			जयप्रकाश साह कलवार			नेपाल लोकतान्त्रिक फोरम	१७२	
२१३२	देवाही गोनाही न.पा.			मौजे लाल राय यादव			नेपाली काँग्रेस	१०८	
२१३३	देवाही गोनाही न.पा.			शिवदयाल राय यादव			संघीय समाजवादी फोरम, नेपाल	१५४	
२१३४	देवाही गोनाही न.पा.			सुरेन्द्र दास तत्मा			बहुजन शक्ति पार्टी	५४	
२१३५	देवाही गोनाही न.पा.		५ को सदस्य	तुलसी साह कानु			नेपाल कम्युनिष्ट पार्टी (माओवादी केन्द्र)	२८५	
२१३६	देवाही गोनाही न.पा.			धनपत बैठा धोवी			बहुजन शक्ति पार्टी	३८	
२१३७	देवाही गोनाही न.पा.			नगिना राय यादव			नेपाल लोकतान्त्रिक फोरम	१७८	
२१३८	देवाही गोनाही न.पा.			नन्दकिशोर राय यादव			नेपाल कम्युनिष्ट पार्टी (माओवादी केन्द्र)	३२१	विजयी
२१३९	देवाही गोनाही न.पा.			नन्दलाल महरा चमार			बहुजन शक्ति पार्टी	३३	
२१४०	देवाही गोनाही न.पा.			नेमलाल राय			नेपाली काँग्रेस	१११	
२१४१	देवाही गोनाही न.पा.			बैधनाथ राय			नेपाल लोकतान्त्रिक फोरम	१६३	
२१४२	देवाही गोनाही न.पा.			मंगनी राय यादव			संघीय समाजवादी फोरम, नेपाल	१६४	
२१४३	देवाही गोनाही न.पा.			महेश साह कलवार			नेपाल कम्युनिष्ट पार्टी (एकीकृत मार्क्सवादी-लेनिनवादी)	२९५	विजयी
२१४४	देवाही गोनाही न.पा.			मुसाफिर साह कानु			नेपाली काँग्रेस	१००	
२१४५	देवाही गोनाही न.पा.			रामअधार राय यादव			नेपाल कम्युनिष्ट पार्टी (एकीकृत मार्क्सवादी-लेनिनवादी)	२९४	
२१४६	देवाही गोनाही न.पा.			विरेन्द्र राय यादव			संघीय समाजवादी फोरम, नेपाल	१४६	
२१४७	देवाही गोनाही न.पा.		५ को महिला सदस्य	अन्हिया देवी			नेपाल लोकतान्त्रिक फोरम	१८९	
२१४८	देवाही गोनाही न.पा.			कलेसरी देवि			संघीय समाजवादी फोरम, नेपाल	१६८	
२१४९	देवाही गोनाही न.पा.			गिरजा देवी			नेपाली काँग्रेस	१२२	
२१५०	देवाही गोनाही न.पा.			पुनिता देवी			नेपाल कम्युनिष्ट पार्टी (एकीकृत मार्क्सवादी-लेनिनवादी)	२८८	विजयी
२१५१	देवाही गोनाही न.पा.			राज कुमारी देवी			नेपाल कम्युनिष्ट पार्टी (माओवादी केन्द्र)	२८०	
२१५२	देवाही गोनाही न.पा.			शोशिला देवी			बहुजन शक्ति पार्टी	३८	
२१५३	देवाही गोनाही न.पा.		५ को दलित महिला सदस्य	अमिता देवी			नेपाल कम्युनिष्ट पार्टी (माओवादी केन्द्र)	२८७	
२१५४	देवाही गोनाही न.पा.			मिना देवि			बहुजन शक्ति पार्टी	३७	
२१५५	देवाही गोनाही न.पा.			राधिका देवि			नेपाल कम्युनिष्ट पार्टी (एकीकृत मार्क्सवादी-लेनिनवादी)	२८९	विजयी
२१५६	देवाही गोनाही न.पा.			विजुली देबी			नेपाली काँग्रेस	१०१	
२१५७	देवाही गोनाही न.पा.			सिकिलिया देबि			नेपाल लोकतान्त्रिक फोरम	१८४	
२१५८	देवाही गोनाही न.पा.			सिकिलिया देवी			संघीय समाजवादी फोरम, नेपाल	१६५	
२१५९	देवाही गोनाही न.पा.		वडा अध्यक्ष	अनिल कुमार झा			नेपाल कम्युनिष्ट पार्टी (माओवादी केन्द्र)	५२४	विजयी
२१६०	देवाही गोनाही न.पा.			दहाउर दास			नेपाल कम्युनिष्ट पार्टी (एकीकृत मार्क्सवादी-लेनिनवादी)	२९१	
२१६१	देवाही गोनाही न.पा.			बाबुलाल दास तत्मा			बहुजन शक्ति पार्टी	३४	
२१६२	देवाही गोनाही न.पा.			भवेश कुमार यादव			संघीय समाजवादी फोरम, नेपाल	१९४	
२१६३	देवाही गोनाही न.पा.			राजिव कुमार झा			नेपाल लोकतान्त्रिक फोरम	३४	
२१६४	देवाही गोनाही न.पा.			ल्याकत मिया चुडिहार			नेपाली काँग्रेस	३६२	
२१६५	देवाही गोनाही न.पा.		६ को सदस्य	उमेश कुमार ठाकुर			नेपाल कम्युनिष्ट पार्टी (माओवादी केन्द्र)	४८५	विजयी
२१६६	देवाही गोनाही न.पा.			कामदेव साह			नेपाल लोकतान्त्रिक फोरम	३५	
२१६७	देवाही गोनाही न.पा.			जयनरायण साह कानु			नेपाली काँग्रेस	३११	
२१६८	देवाही गोनाही न.पा.			नागिन्दर राम			बहुजन शक्ति पार्टी	४१	
२१६९	देवाही गोनाही न.पा.			मनोज राय यादव			नेपाली काँग्रेस	३२९	
२१७०	देवाही गोनाही न.पा.			लक्षु दास			संघीय समाजवादी फोरम, नेपाल	१८५	
२१७१	देवाही गोनाही न.पा.	७		विगु दास तम्मा			बहुजन शक्ति पार्टी	४५	
२१७२	देवाही गोनाही न.पा.			विनोद कुमार झा			नेपाल कम्युनिष्ट पार्टी (एकीकृत मार्क्सवादी-लेनिनवादी)	३३७	
२१७३	देवाही गोनाही न.पा.			शंकर पंडित कुम्हार			संघीय समाजवादी फोरम, नेपाल	१६०	
२१७४	देवाही गोनाही न.पा.			शुभनारायण महतो कोइरी			नेपाल कम्युनिष्ट पार्टी (एकीकृत मार्क्सवादी-लेनिनवादी)	३१४	
२१७५	देवाही गोनाही न.पा.			हरिशंकर प्रसाद जयसवाल			नेपाल कम्युनिष्ट पार्टी (माओवादी केन्द्र)	४६५	विजयी
२१७६	देवाही गोनाही न.पा.		६ को महिला सदस्य	तेतरी देवी			नेपाल कम्युनिष्ट पार्टी (एकीकृत मार्क्सवादी-लेनिनवादी)	३२५	
२१७७	देवाही गोनाही न.पा.			निर्मला देवी			संघीय समाजवादी फोरम, नेपाल	१८९	
२१७८	देवाही गोनाही न.पा.			महावती देवी			बहुजन शक्ति पार्टी	४१	
२१७९	देवाही गोनाही न.पा.			ललिता देवी कुशवाहा			नेपाली काँग्रेस	३२५	
२१८०	देवाही गोनाही न.पा.			लिला देवी			नेपाल कम्युनिष्ट पार्टी (माओवादी केन्द्र)	४९०	विजयी
२१८१	देवाही गोनाही न.पा.		६ को दलित महिला सदस्य	उमापती देवी			नेपाल कम्युनिष्ट पार्टी (माओवादी केन्द्र)	५०९	विजयी

२१८२	देवाही गोनाही न.पा.			गिता कुमारी हजारी			नेपाल लोकतान्त्रिक फोरम	३८	
२१८३	देवाही गोनाही न.पा.			फुलमन्ती दुसाधीन			नेपाल कम्युनिष्ट पार्टी (एकीकृत मार्क्सवादी-लेनिनवादी)	३२६	
२१८४	देवाही गोनाही न.पा.			राधिका कुमारी			संघीय समाजवादी फोरम, नेपाल	१९३	
२१८५	देवाही गोनाही न.पा.		वडा अध्यक्ष	जगरनाथ राय यादव			नेपाल कम्युनिष्ट पार्टी (माओवादी केन्द्र)	५४५	विजयी
२१८६	देवाही गोनाही न.पा.			प्रभु महतो कोइरी			नेपाली काँग्रेस	२५०	
२१८७	देवाही गोनाही न.पा.			मदनलाल राय यादव			नयाँ शक्ति पार्टी, नेपाल	७७	
२१८८	देवाही गोनाही न.पा.			राजेन्द्र राउत कुर्मी			स्वतन्त्र	०	
२१८९	देवाही गोनाही न.पा.			विनोद पासवान			बहुजन शक्ति पार्टी	१३१	
२१९०	देवाही गोनाही न.पा.			विरेन्द्र साह			संघीय समाजवादी फोरम, नेपाल	१९७	
२१९१	देवाही गोनाही न.पा.			वीरबहादुर राय यादव			नेपाल कम्युनिष्ट पार्टी (एकीकृत मार्क्सवादी-लेनिनवादी)	२९७	
२१९२	देवाही गोनाही न.पा.			सरोज कुमार शाह			स्वतन्त्र	१०३	
२१९३	देवाही गोनाही न.पा.		७को सदस्य	अच्छेलाल महतो कोइरी			नेपाली काँग्रेस	११०	
२१९४	देवाही गोनाही न.पा.			उमेश हजरा			नेपाल कम्युनिष्ट पार्टी (एकीकृत मार्क्सवादी-लेनिनवादी)	३३२	
२१९५	देवाही गोनाही न.पा.			छविलाल महतो			नेपाल कम्युनिष्ट पार्टी (माओवादी केन्द्र)	४९९	विजयी
२१९६	देवाही गोनाही न.पा.			प्रमोद कुमार कुशवाहा			संघीय समाजवादी फोरम, नेपाल	२०५	
२१९७	देवाही गोनाही न.पा.			प्रसाद हजरा			बहुजन शक्ति पार्टी	१४७	
२१९८	देवाही गोनाही न.पा.			रामजी प्रसाद कुशवाहा			नयाँ शक्ति पार्टी, नेपाल	६५	
२१९९	देवाही गोनाही न.पा.			रामजी महरा चमार			बहुजन शक्ति पार्टी	१४४	
२२००	देवाही गोनाही न.पा.	७		रामसेवक राय यादव			स्वतन्त्र	८६	
२२०१	देवाही गोनाही न.पा.			रुपेश कुमार पटेल			नेपाल कम्युनिष्ट पार्टी (एकीकृत मार्क्सवादी-लेनिनवादी)	३६०	
२२०२	देवाही गोनाही न.पा.			साहेब महतो कोइरी			नयाँ शक्ति पार्टी, नेपाल	६९	
२२०३	देवाही गोनाही न.पा.			सुरेन्द्र महतो			नेपाल कम्युनिष्ट पार्टी (माओवादी केन्द्र)	४८०	विजयी
२२०४	देवाही गोनाही न.पा.			सोनालाल हजरा			संघीय समाजवादी फोरम, नेपाल	२०८	
२२०५	देवाही गोनाही न.पा.		७को महिला सदस्य	कबिरा खातुन			नेपाल कम्युनिष्ट पार्टी (एकीकृत मार्क्सवादी-लेनिनवादी)	३०९	
२२०६	देवाही गोनाही न.पा.			मनतोखिया धोविन			संघीय समाजवादी फोरम, नेपाल	२२६	
२२०७	देवाही गोनाही न.पा.			रबजा खातुन			बहुजन शक्ति पार्टी	१८३	
२२०८	देवाही गोनाही न.पा.			राजकुमारी देवी			नयाँ शक्ति पार्टी, नेपाल	९१	
२२०९	देवाही गोनाही न.पा.			शुशिला कुमारी			नेपाल कम्युनिष्ट पार्टी (माओवादी केन्द्र)	५३१	विजयी
२२१०	देवाही गोनाही न.पा.		७को दलित महिला सदस्य	उमेश देवी			नेपाली काँग्रेस	९७	
२२११	देवाही गोनाही न.पा.			जल मुखिया देवी			नेपाल कम्युनिष्ट पार्टी (एकीकृत मार्क्सवादी-लेनिनवादी)	३३०	
२२१२	देवाही गोनाही न.पा.			फुलकान्ती देवी			संघीय समाजवादी फोरम, नेपाल	२३७	
२२१३	देवाही गोनाही न.पा.			रामसुन्दर देवी			बहुजन शक्ति पार्टी	१५५	
२२१४	देवाही गोनाही न.पा.			विगनी देवी			नेपाल कम्युनिष्ट पार्टी (माओवादी केन्द्र)	५३८	विजयी
२२१५	देवाही गोनाही न.पा.		वडा अध्यक्ष	जगेसर बैठा			बहुजन शक्ति पार्टी	८	
२२१६	देवाही गोनाही न.पा.			जर्नैल प्रसाद			स्वतन्त्र	०	
२२१७	देवाही गोनाही न.पा.			मुकेश प्रसाद			संघीय समाजवादी फोरम, नेपाल	१३१	
२२१८	देवाही गोनाही न.पा.			रामसेवक राउत कुर्मी			नेपाल कम्युनिष्ट पार्टी (संयुक्त)	०	
२२१९	देवाही गोनाही न.पा.			विजय प्रसाद पटेल			नेपाल कम्युनिष्ट पार्टी (एकीकृत मार्क्सवादी-लेनिनवादी)	२६५	
२२२०	देवाही गोनाही न.पा.			विनोद प्रसाद जयसवाल			नेपाली काँग्रेस	२५	
२२२१	देवाही गोनाही न.पा.			शिवमंगल राउत			स्वतन्त्र	०	
२२२२	देवाही गोनाही न.पा.			हरिराम राउत			नेपाल कम्युनिष्ट पार्टी (माओवादी केन्द्र)	३६२	विजयी
२२२३	देवाही गोनाही न.पा.	८	८को सदस्य	ओम प्रकाश प्रसाद			संघीय समाजवादी फोरम, नेपाल	१७७	
२२२४	देवाही गोनाही न.पा.			छोटेलाल राउत			नेपाली काँग्रेस	२०	
२२२५	देवाही गोनाही न.पा.			धर्मेन्द्र हजरा			बहुजन शक्ति पार्टी	८	
२२२६	देवाही गोनाही न.पा.			मोहरलाल हजरा			नेपाल कम्युनिष्ट पार्टी (माओवादी केन्द्र)	३०२	विजयी
२२२७	देवाही गोनाही न.पा.			राजेन्द्र राउत कुर्मी			नेपाल कम्युनिष्ट पार्टी (एकीकृत मार्क्सवादी-लेनिनवादी)	२४५	
२२२८	देवाही गोनाही न.पा.			रामप्रत राउत कुर्मी			नेपाल कम्युनिष्ट पार्टी (माओवादी केन्द्र)	२९७	विजयी
२२२९	देवाही गोनाही न.पा.			विष्णु दयाल राउत			नेपाली काँग्रेस	२५	
२२३०	देवाही गोनाही न.पा.			सत्य नारायण राउत			नेपाल कम्युनिष्ट पार्टी (एकीकृत मार्क्सवादी-लेनिनवादी)	२३७	
२२३१	देवाही गोनाही न.पा.			सुरेन्द्र हजरा			संघीय समाजवादी फोरम, नेपाल	१२४	

२२३२	देवाही गोनाही न.पा.		८को महिला सदस्य	कोशिला देवी			संघीय समाजवादी फोरम, नेपाल	१३७	
२२३३	देवाही गोनाही न.पा.			मीना देवी चौधरी			नेपाली काँग्रेस	२१	
२२३४	देवाही गोनाही न.पा.			श्री देवी			नेपाल कम्युनिष्ट पार्टी (माओवादी केन्द्र)	३२७	विजयी
२२३५	देवाही गोनाही न.पा.			सोवीता देवी			नेपाल कम्युनिष्ट पार्टी (एकीकृत मार्क्सवादी-लेनिनवादी)	२४६	
२२३६	देवाही गोनाही न.पा.		८को दलित महिला सदस्य	उर्मिला देवी			बहुजन शक्ति पार्टी	९	
२२३७	देवाही गोनाही न.पा.			चम्पा दुसाधिन			नेपाली काँग्रेस	१७	
२२३८	देवाही गोनाही न.पा.			जलशिया देवी			नेपाल कम्युनिष्ट पार्टी (माओवादी केन्द्र)	३२३	विजयी
२२३९	देवाही गोनाही न.पा.			जसिया धोबीन			नेपाल कम्युनिष्ट पार्टी (एकीकृत मार्क्सवादी-लेनिनवादी)	२४९	
२२४०	देवाही गोनाही न.पा.			श्रीपति देवी			संघीय समाजवादी फोरम, नेपाल	१३५	
२२४१	देवाही गोनाही न.पा.	९	वडा अध्यक्ष	दिपेन्द्र कुमार गुप्ता			नेपाल कम्युनिष्ट पार्टी (एकीकृत मार्क्सवादी-लेनिनवादी)	३४२	
२२४२	देवाही गोनाही न.पा.			बीरबहादुर साह			नेपाल कम्युनिष्ट पार्टी (माओवादी केन्द्र)	३९८	
२२४३	देवाही गोनाही न.पा.			बेनीलाल यादव			नेपाली काँग्रेस	२४	
२२४४	देवाही गोनाही न.पा.			राजेश साह			संघीय समाजवादी फोरम, नेपाल	४२५	विजयी
२२४५	देवाही गोनाही न.पा.			शंकर साह कानु			स्वतन्त्र	०	
२२४६	देवाही गोनाही न.पा.		९को सदस्य	इसराइल मिया			नेपाली काँग्रेस	२८	
२२४७	देवाही गोनाही न.पा.			खुबलाल दास तत्मा			नेपाल कम्युनिष्ट पार्टी (माओवादी केन्द्र)	३९३	विजयी
२२४८	देवाही गोनाही न.पा.			जगरनाथ साह कानु			नेपाल कम्युनिष्ट पार्टी (माओवादी केन्द्र)	१९३	
२२४९	देवाही गोनाही न.पा.			नेमि पंडित कुम्हार			नेपाल कम्युनिष्ट पार्टी (एकीकृत मार्क्सवादी-लेनिनवादी)	३०६	
२२५०	देवाही गोनाही न.पा.			परमेश्वर दास तत्मा			संघीय समाजवादी फोरम, नेपाल	३९४	विजयी
२२५१	देवाही गोनाही न.पा.			रोहित राय यादव			नेपाली काँग्रेस	९२	
२२५२	देवाही गोनाही न.पा.			विगु पंडित कुम्हार			संघीय समाजवादी फोरम, नेपाल	३३८	
२२५३	देवाही गोनाही न.पा.			विपत साह कानु			नेपाल कम्युनिष्ट पार्टी (एकीकृत मार्क्सवादी-लेनिनवादी)	३२५	
२२५४	देवाही गोनाही न.पा.			साहेब साह कानु			स्वतन्त्र	०	
२२५५	देवाही गोनाही न.पा.		९को महिला सदस्य	खनवा देवी			नेपाल कम्युनिष्ट पार्टी (माओवादी केन्द्र)	४१०	विजयी
२२५६	देवाही गोनाही न.पा.			रजिया देवी			संघीय समाजवादी फोरम, नेपाल	३९६	
२२५७	देवाही गोनाही न.पा.			शान्ति देवी गोसाई			नेपाल कम्युनिष्ट पार्टी (एकीकृत मार्क्सवादी-लेनिनवादी)	३०८	
२२५८	देवाही गोनाही न.पा.		९को दलित महिला सदस्य	एतवरीया देवी			स्वतन्त्र	०	
२२५९	देवाही गोनाही न.पा.			राजकली देवी			नेपाल कम्युनिष्ट पार्टी (एकीकृत मार्क्सवादी-लेनिनवादी)	३१८	
२२६०	देवाही गोनाही न.पा.			सहोदरी देवी			नेपाल कम्युनिष्ट पार्टी (माओवादी केन्द्र)	३९८	
२२६१	देवाही गोनाही न.पा.			सिकिलिया देवी			संघीय समाजवादी फोरम, नेपाल	४०३	विजयी
२२७३	परोहा नगरपालिका	प्रमुख		अरुण प्रसाद जयसवाल			नेपाल कम्युनिष्ट पार्टी (माओवादी केन्द्र)	४०७७	
२२७४	परोहा नगरपालिका			जयगोबिन दास ततमा			स्वतन्त्र	०	
२२७५	परोहा नगरपालिका			ताराचन्द्र प्रसाद सिन्हा			नेपाल कम्युनिष्ट पार्टी (एकीकृत मार्क्सवादी-लेनिनवादी)	८५४	
२२७६	परोहा नगरपालिका			नजिर अ्रालम			स्वतन्त्र	०	
२२७७	परोहा नगरपालिका			नागेन्द्र प्रसाद			स्वतन्त्र	०	
२२७८	परोहा नगरपालिका			प्रमोद प्रसाद पटेल			राष्ट्रिय जनता पार्टी नेपाल	५२	
२२७९	परोहा नगरपालिका			मन्जारुल शेख			नेपाल कम्युनिष्ट पार्टी (मार्क्सवादी–लेनिनवादी)	२५	
२२८०	परोहा नगरपालिका			मो. नाजीम आलम			स्वतन्त्र	०	
२२८१	परोहा नगरपालिका			रंजन कुमार सिंह			संघीय समाजवादी फोरम, नेपाल	४८	
२२८२	परोहा नगरपालिका			रामचन्द्र राउत कुर्मी			नेपाल लोकतान्त्रिक फोरम	७२७	
२२८३	परोहा नगरपालिका			विरेन्द्र प्रसाद आर्य			स्वतन्त्र	०	
२२८४	परोहा नगरपालिका			शेख वकिल			नेपाली काँग्रेस	६३३०	विजयी
२२८५	परोहा नगरपालिका			शेख वाहाव			स्वतन्त्र	०	
२२८६	परोहा नगरपालिका			सेख नसीर नसीर			बहुजन शक्ति पार्टी	८	
२२८७	परोहा नगरपालिका	उपप्रमुख		कन्चनिया कुमारी			बहुजन शक्ति पार्टी	८	
२२८८	परोहा नगरपालिका			नुसरत जहाँ			नेपाल कम्युनिष्ट पार्टी (एकीकृत मार्क्सवादी-लेनिनवादी)	९६२	
२२८९	परोहा नगरपालिका			पुनम देवी			नेपाल कम्युनिष्ट पार्टी (माओवादी केन्द्र)	३९५७	
२२९०	परोहा नगरपालिका			प्रभावती देवी			राष्ट्रिय जनता पार्टी नेपाल	४२	
२२९१	परोहा नगरपालिका			मेतरी देवी			संघीय समाजवादी फोरम, नेपाल	५१	
२२९२	परोहा नगरपालिका			वहीदा खातुन			नेपाल लोकतान्त्रिक फोरम	१००१	

२२९३	परोहा नगरपालिका			सुगन्धी गिरी			नेपाली काँग्रेस	६०९८	विजयी
२२९६	परोहा नगरपालिका		वडा अध्यक्ष	म. नुरसैद			नयाँ शक्ति पार्टी, नेपाल	१	
२२९७	परोहा नगरपालिका			मनोज कुमार साह			नेपाल कम्युनिष्ट पार्टी (माओवादी केन्द्र)	३६३	
२२९८	परोहा नगरपालिका			सहिद जमाल			नेपाल कम्युनिष्ट पार्टी (एकीकृत मार्क्सवादी-लेनिनवादी)	५६	
२२९९	परोहा नगरपालिका			सेख समीउल्लाह			नेपाली काँग्रेस	४७३	विजयी
२३००	परोहा नगरपालिका		१को सदस्य	नुर महमद			नयाँ शक्ति पार्टी, नेपाल	०	
२३०१	परोहा नगरपालिका			महम्मद इजहार आलम			नेपाली काँग्रेस	४६८	विजयी
२३०२	परोहा नगरपालिका			मोहमद जमालुदिन			नेपाल कम्युनिष्ट पार्टी (एकीकृत मार्क्सवादी-लेनिनवादी)	५६	
२३०३	परोहा नगरपालिका			मोहम्मद शामिम अखतर			नेपाल कम्युनिष्ट पार्टी (माओवादी केन्द्र)	३५४	
२३०४	परोहा नगरपालिका	१		शेख फखीरमतीन			नेपाल कम्युनिष्ट पार्टी (एकीकृत मार्क्सवादी-लेनिनवादी)	५६	
२३०५	परोहा नगरपालिका			शेख मुस्लीम			नेपाली काँग्रेस	४६४	विजयी
२३०६	परोहा नगरपालिका			समसाद देवान			नयाँ शक्ति पार्टी, नेपाल	०	
२३०७	परोहा नगरपालिका			सेख सफिद			नेपाल कम्युनिष्ट पार्टी (माओवादी केन्द्र)	३४७	
२३०८	परोहा नगरपालिका		१को महिला सदस्य	इन्दु देवी			नेपाली काँग्रेस	४६४	विजयी
२३०९	परोहा नगरपालिका			लालवुन खातुन			नेपाल कम्युनिष्ट पार्टी (माओवादी केन्द्र)	३५७	
२३१०	परोहा नगरपालिका			शैरुन सेखिन			नेपाल कम्युनिष्ट पार्टी (एकीकृत मार्क्सवादी-लेनिनवादी)	५७	
२३११	परोहा नगरपालिका		महिला सदस्य	गँगिया चमैन			नेपाल कम्युनिष्ट पार्टी (एकीकृत मार्क्सवादी-लेनिनवादी)	५६	
२३१२	परोहा नगरपालिका			दर्वि देवी			नेपाल कम्युनिष्ट पार्टी (माओवादी केन्द्र)	३६४	
२३१३	परोहा नगरपालिका			संझा देवी			नेपाली काँग्रेस	४६८	विजयी
२३१४	परोहा नगरपालिका		वडा अध्यक्ष	कन्हाईलाल महतो नुनिया			नेपाल कम्युनिष्ट पार्टी (एकीकृत मार्क्सवादी-लेनिनवादी)	४	
२३१५	परोहा नगरपालिका			मो. अाबु सोहैब			स्वतन्त्र	०	
२३१६	परोहा नगरपालिका			मो. एजाजुर रहमान			नेपाल कम्युनिष्ट पार्टी (माओवादी केन्द्र)	५७३	विजयी
२३१७	परोहा नगरपालिका			शेख इक्राम			नयाँ शक्ति पार्टी, नेपाल	७	
२३१८	परोहा नगरपालिका			सेराजुद्दिन -			नेपाली काँग्रेस	४५८	
२३१९	परोहा नगरपालिका		२को सदस्य	तपीन्द्र राय यादव			नेपाल कम्युनिष्ट पार्टी (माओवादी केन्द्र)	५५९	विजयी
२३२०	परोहा नगरपालिका			प्रेम लाल राय			नेपाल कम्युनिष्ट पार्टी (एकीकृत मार्क्सवादी-लेनिनवादी)	६	
२३२१	परोहा नगरपालिका			मोहमद जफिर आलम			नयाँ शक्ति पार्टी, नेपाल	५	
२३२२	परोहा नगरपालिका			मोहम्मद तारिक			नेपाल कम्युनिष्ट पार्टी (माओवादी केन्द्र)	५४२	विजयी
२३२३	परोहा नगरपालिका	२		राजकिशोर प्रसाद यादव			नेपाली काँग्रेस	४६३	
२३२४	परोहा नगरपालिका			शेख जइनल			नयाँ शक्ति पार्टी, नेपाल	३	
२३२५	परोहा नगरपालिका			शेख पाचु महमद			नेपाली काँग्रेस	४५१	
२३२६	परोहा नगरपालिका		२को महिला सदस्य	रबया खातुन			नेपाल कम्युनिष्ट पार्टी (एकीकृत मार्क्सवादी-लेनिनवादी)	७	
२३२७	परोहा नगरपालिका			हसिना खातुन			नेपाल कम्युनिष्ट पार्टी (माओवादी केन्द्र)	५६७	विजयी
२३२८	परोहा नगरपालिका			हसीबा खातुन			नेपाली काँग्रेस	४५२	
२३२९	परोहा नगरपालिका		२को दलित महिला सदस्य	अनेष देवी			नेपाल कम्युनिष्ट पार्टी (माओवादी केन्द्र)	५७३	विजयी
२३३०	परोहा नगरपालिका			पचीया देवी			नेपाली काँग्रेस	४४९	
२३३१	परोहा नगरपालिका			फुल परासी देवी			नयाँ शक्ति पार्टी, नेपाल	५	
२३३२	परोहा नगरपालिका			फुलवा देबी			नेपाल कम्युनिष्ट पार्टी (एकीकृत मार्क्सवादी-लेनिनवादी)	६	
२३३३	परोहा नगरपालिका		वडा अध्यक्ष	महेश सिंह			नेपाली काँग्रेस	७३३	विजयी
२३३४	परोहा नगरपालिका			राजेन्द्र प्रसाद			नेपाल लोकतान्त्रिक फोरम	२३६	
२३३५	परोहा नगरपालिका			शेख अमानुल्लाह			नेपाल कम्युनिष्ट पार्टी (एकीकृत मार्क्सवादी-लेनिनवादी)	६०	
२३३६	परोहा नगरपालिका			शोभा देवी			नेपाल कम्युनिष्ट पार्टी (माओवादी केन्द्र)	६७९	
२३३७	परोहा नगरपालिका			संदिप कुमार द्विवेदी			संघीय समाजवादी फोरम, नेपाल	८	
२३३८	परोहा नगरपालिका	३	३को सदस्य	गोकुल पडित			नेपाल लोकतान्त्रिक फोरम	२१६	
२३३९	परोहा नगरपालिका			जिमन पडित कुम्हार			नेपाल कम्युनिष्ट पार्टी (माओवादी केन्द्र)	५६६	
२३४०	परोहा नगरपालिका			मोहम्द वैदुल्लाह			नेपाली काँग्रेस	७३१	विजयी
२३४१	परोहा नगरपालिका			मोहम्मद मोख्तार			स्वतन्त्र	०	
२३४२	परोहा नगरपालिका			राम प्रकाश पासवान			नेपाल कम्युनिष्ट पार्टी (माओवादी केन्द्र)	४९०	
२३४३	परोहा नगरपालिका			रामकुमार मंडल			नेपाल लोकतान्त्रिक फोरम	२०८	
२३४४	परोहा नगरपालिका			रामदेव महतो कोईरी			संघीय समाजवादी फोरम, नेपाल	३६	

२३४५	परोहा नगरपालिका			रुकमिनीरमन प्रसाद कुशवाहा			नेपाली काँग्रेस	७५८	विजयी
२३४६	परोहा नगरपालिका			शेख खुरसैद			संघीय समाजवादी फोरम, नेपाल	१६	
२३४७	परोहा नगरपालिका			सगिर आलम शेख			नेपाल कम्युनिष्ट पार्टी (संयुक्त)	१२	
२३४८	परोहा नगरपालिका			सुरेन्द्र महरा चमार			नेपाल कम्युनिष्ट पार्टी (एकीकृत मार्क्सवादी-लेनिनवादी)	६०	
२३४९	परोहा नगरपालिका			हरिनारायण साह कानु			नेपाल कम्युनिष्ट पार्टी (एकीकृत मार्क्सवादी-लेनिनवादी)	७०	
२३५०	परोहा नगरपालिका		३को महिला सदस्य	जानकी देवी			नेपाली काँग्रेस	७४७	विजयी
२३५१	परोहा नगरपालिका			मालती देवी			संघीय समाजवादी फोरम, नेपाल	२०	
२३५२	परोहा नगरपालिका			मिर मुनैसा खातुन			नेपाल लोकतान्त्रिक फोरम	२४०	
२३५३	परोहा नगरपालिका			संझा देवी राउत			नेपाल कम्युनिष्ट पार्टी (एकीकृत मार्क्सवादी-लेनिनवादी)	५९	
२३५४	परोहा नगरपालिका			सितली दुसाधीन			नेपाल कम्युनिष्ट पार्टी (माओवादी केन्द्र)	५९२	
२३५५	परोहा नगरपालिका		३को दलित महिला सदस्य	जानकीया देवी			संघीय समाजवादी फोरम, नेपाल	३४	
२३५६	परोहा नगरपालिका			रुना देवी			नेपाली काँग्रेस	७३२	विजयी
२३५७	परोहा नगरपालिका			सुसीला देवी			नेपाल लोकतान्त्रिक फोरम	२१८	
२३५८	परोहा नगरपालिका			हिवनचली देवी			नेपाल कम्युनिष्ट पार्टी (एकीकृत मार्क्सवादी-लेनिनवादी)	६०	
२३५९	परोहा नगरपालिका	४	बडा अध्यक्ष	अमिन्द्र प्रसाद यादव			नेपाल कम्युनिष्ट पार्टी (माओवादी केन्द्र)	३१५	
२३६०	परोहा नगरपालिका			जवाहर लाल राय यादव			नेपाली काँग्रेस	१०२८	विजयी
२३६१	परोहा नगरपालिका			दिपेन्द्र यादव			स्वतन्त्र	०	
२३६२	परोहा नगरपालिका			मोहम्मद मनान			नेपाल कम्युनिष्ट पार्टी (एकीकृत मार्क्सवादी-लेनिनवादी)	३०७	
२३६३	परोहा नगरपालिका			राजाबाबु यादव			नयाँ शक्ति पार्टी, नेपाल	१८	
२३६४	परोहा नगरपालिका			शेख भोजु			नेपाल लोकतान्त्रिक फोरम	१४	
२३६५	परोहा नगरपालिका			सिकेन्द्र कुमार यादव			स्वतन्त्र	४	
२३६६	परोहा नगरपालिका		४को सदस्य	प्रमोद प्रसाद पटेल			नेपाल कम्युनिष्ट पार्टी (माओवादी केन्द्र)	२६७	
२३६७	परोहा नगरपालिका			शेख अमिरुल हक			नेपाल कम्युनिष्ट पार्टी (माओवादी केन्द्र)	२४८	
२३६८	परोहा नगरपालिका			शेख इस्तेखार			नेपाल कम्युनिष्ट पार्टी (एकीकृत मार्क्सवादी-लेनिनवादी)	२२४	
२३६९	परोहा नगरपालिका			शेख जफिर			नेपाली काँग्रेस	११६४	विजयी
२३७०	परोहा नगरपालिका			शेख मंजुर			नेपाल कम्युनिष्ट पार्टी (एकीकृत मार्क्सवादी-लेनिनवादी)	२११	
२३७१	परोहा नगरपालिका			सकलदेव प्रसाद			नेपाली काँग्रेस	११६५	विजयी
२३७२	परोहा नगरपालिका		४को महिला सदस्य	रेहाना खातुन			नेपाली काँग्रेस	११५६	विजयी
२३७३	परोहा नगरपालिका			लीलावती देवी			नेपाल कम्युनिष्ट पार्टी (माओवादी केन्द्र)	२७१	
२३७४	परोहा नगरपालिका			सैदा खातुन			नेपाल कम्युनिष्ट पार्टी (एकीकृत मार्क्सवादी-लेनिनवादी)	२३४	
२३७५	परोहा नगरपालिका		४को दलित महिला सदस्य	तेतरी कुमारी दुसाधिन			नेपाल कम्युनिष्ट पार्टी (माओवादी केन्द्र)	२६७	
२३७६	परोहा नगरपालिका			रामपति देवी पासवान			नेपाली काँग्रेस	११५८	विजयी
२३७७	परोहा नगरपालिका			विगनि दुसाधिन दुसाध			नेपाल कम्युनिष्ट पार्टी (एकीकृत मार्क्सवादी-लेनिनवादी)	२३२	
२३७८	परोहा नगरपालिका	५	बडा अध्यक्ष	नेपाली साह			स्वतन्त्र	०	
२३७९	परोहा नगरपालिका			महम्द सजिम अंसारी			नेपाल लोकतान्त्रिक फोरम	२७८	
२३८०	परोहा नगरपालिका			मोतीन मिया अंसारी			स्वतन्त्र	०	
२३८१	परोहा नगरपालिका			मोहम्द नेजामुदिन			नेपाली काँग्रेस	५१२	विजयी
२३८२	परोहा नगरपालिका			रामदेव ठाकुर लोहार			नेपाल कम्युनिष्ट पार्टी (एकीकृत मार्क्सवादी-लेनिनवादी)	२२	
२३८३	परोहा नगरपालिका			हरदेव पटेल			नेपाल कम्युनिष्ट पार्टी (माओवादी केन्द्र)	३०८	
२३८४	परोहा नगरपालिका		५को सदस्य	ओकिल अख्तर देवान			नेपाली काँग्रेस	५१०	विजयी
२३८५	परोहा नगरपालिका			जरनैल मिया कबारी			स्वतन्त्र	०	
२३८६	परोहा नगरपालिका			जविउल्लाह अंसारी			नेपाल कम्युनिष्ट पार्टी (एकीकृत मार्क्सवादी-लेनिनवादी)	३९	
२३८७	परोहा नगरपालिका			महिन्द्र महतो नुनिया			नेपाली काँग्रेस	५१३	विजयी
२३८८	परोहा नगरपालिका			राकेश प्रसाद जयसवाल			स्वतन्त्र	०	
२३८९	परोहा नगरपालिका			लालबाबु प्रसाद पटेल			नेपाल लोकतान्त्रिक फोरम	२५२	
२३९०	परोहा नगरपालिका			शेख जफिर			नेपाल कम्युनिष्ट पार्टी (माओवादी केन्द्र)	२७९	
२३९१	परोहा नगरपालिका			शेख मोवीन			नेपाल कम्युनिष्ट पार्टी (माओवादी केन्द्र)	२९०	
२३९२	परोहा नगरपालिका			सिउधारी महतो			नेपाल लोकतान्त्रिक फोरम	२३४	

२३९३	परोहा नगरपालिका			हरिद मिया फकिर			नेपाल कम्युनिष्ट पार्टी (एकीकृत मार्क्सवादी-लेनिनवादी)	३६	
२३९४	परोहा नगरपालिका		५को महिला सदस्य	अनिसुन खातुन			नेपाली काँग्रेस	५११	विजयी
२३९५	परोहा नगरपालिका			सगिरा -			नेपाल कम्युनिष्ट पार्टी (एकीकृत मार्क्सवादी-लेनिनवादी)	२२	
२३९६	परोहा नगरपालिका			सेहारुन -			नेपाल कम्युनिष्ट पार्टी (माओवादी केन्द्र)	३०९	
२३९७	परोहा नगरपालिका		५को दलित महिला सदस्य	किसमतीया देबी			नेपाली काँग्रेस	५१०	विजयी
२३९८	परोहा नगरपालिका			निरकली देवी			नेपाल लोकतान्त्रिक फोरम	२७६	
२३९९	परोहा नगरपालिका			रीता कुमारी राम			नेपाल कम्युनिष्ट पार्टी (एकीकृत मार्क्सवादी-लेनिनवादी)	२५	
२४००	परोहा नगरपालिका			शान्ती देबी			नेपाल कम्युनिष्ट पार्टी (माओवादी केन्द्र)	३०२	
२४०१	परोहा नगरपालिका	६	बडा अध्यक्ष	जितेन्द्र कुमार			नेपाल कम्युनिष्ट पार्टी (माओवादी केन्द्र)	६००	विजयी
२४०२	परोहा नगरपालिका			राधा मोहन ठाकुर			स्वतन्त्र	९	
२४०३	परोहा नगरपालिका			रामबाबु कुर्मी			नेपाली काँग्रेस	३९७	
२४०४	परोहा नगरपालिका			श्यामसुन्दर पंडित			नेपाल लोकतान्त्रिक फोरम	६८	
२४०५	परोहा नगरपालिका			सुन्दर पति देवी			नेपाल कम्युनिष्ट पार्टी (एकीकृत मार्क्सवादी-लेनिनवादी)	४२१	
२४०६	परोहा नगरपालिका		६को सदस्य	कमल राउत कुर्मी			नेपाल कम्युनिष्ट पार्टी (एकीकृत मार्क्सवादी-लेनिनवादी)	२६६	
२४०७	परोहा नगरपालिका			दुला राउत कुर्मी			नेपाल कम्युनिष्ट पार्टी (माओवादी केन्द्र)	७३३	विजयी
२४०८	परोहा नगरपालिका			प्रेम कुमार साह			नेपाली काँग्रेस	३२९	
२४०९	परोहा नगरपालिका			मधुर सहनी मलाह			नेपाल लोकतान्त्रिक फोरम	६७	
२४१०	परोहा नगरपालिका			मनचीत साह तेली			नेपाल कम्युनिष्ट पार्टी (एकीकृत मार्क्सवादी-लेनिनवादी)	२५४	
२४११	परोहा नगरपालिका			महेन्द्र साह कलवार			नेपाल कम्युनिष्ट पार्टी (माओवादी केन्द्र)	७१८	विजयी
२४१२	परोहा नगरपालिका		६को महिला सदस्य	आशा देवी			नेपाल कम्युनिष्ट पार्टी (माओवादी केन्द्र)	७४१	विजयी
२४१३	परोहा नगरपालिका			कृष्णा देवी			नेपाल कम्युनिष्ट पार्टी (एकीकृत मार्क्सवादी-लेनिनवादी)	२७७	
२४१४	परोहा नगरपालिका			नगिना देवी			नेपाल लोकतान्त्रिक फोरम	७२	
२४१५	परोहा नगरपालिका			पलटी देवी			नेपाली काँग्रेस	३४५	
२४१६	परोहा नगरपालिका		६को दलित महिला सदस्य	तेतरी देवी तत्मा			नेपाल कम्युनिष्ट पार्टी (माओवादी केन्द्र)	७४४	विजयी
२४१७	परोहा नगरपालिका			पुन कली देवी			नेपाल कम्युनिष्ट पार्टी (एकीकृत मार्क्सवादी-लेनिनवादी)	२७९	
२४१८	परोहा नगरपालिका			भगवतिया देवी			नेपाल लोकतान्त्रिक फोरम	६८	
२४१९	परोहा नगरपालिका			लक्षमिनिया देवी दुसाधीन			नेपाली काँग्रेस	३३२	
२४२०	परोहा नगरपालिका			शोशीला देवी			संघीय समाजवादी फोरम, नेपाल	११	
२४२१	परोहा नगरपालिका	७	७को बडा अध्यक्ष	गान्धी प्रसाद			नेपाल कम्युनिष्ट पार्टी (माओवादी केन्द्र)	१२४	
२४२२	परोहा नगरपालिका			रघुनाथ प्रसाद कलवार			नेपाली काँग्रेस	६७०	विजयी
२४२३	परोहा नगरपालिका			विश्वेशवर प्रसाद पटेल			राष्ट्रिय जनता पार्टी नेपाल	१८	
२४२४	परोहा नगरपालिका			शेख परवेज आलम			नेपाल लोकतान्त्रिक फोरम	४६१	
२४२५	परोहा नगरपालिका			शेख लुकमान			नेपाल कम्युनिष्ट पार्टी (एकीकृत मार्क्सवादी-लेनिनवादी)	१०	
२४२६	परोहा नगरपालिका		७को सदस्य	जमुना राय यादव			नेपाली काँग्रेस	६५९	विजयी
२४२७	परोहा नगरपालिका			नागेन्द्र प्रसाद			नेपाल कम्युनिष्ट पार्टी (माओवादी केन्द्र)	११५	
२४२८	परोहा नगरपालिका			प्रभु प्रसाद पटेल			नेपाल लोकतान्त्रिक फोरम	४४०	
२४२९	परोहा नगरपालिका			मनसिफ राउत कुर्मी			नेपाल कम्युनिष्ट पार्टी (एकीकृत मार्क्सवादी-लेनिनवादी)	५	
२४३०	परोहा नगरपालिका			मोहम्द जफिर आलम			नेपाली काँग्रेस	६२३	विजयी
२४३१	परोहा नगरपालिका			रामअधार राय यादव			नेपाल लोकतान्त्रिक फोरम	४३७	
२४३२	परोहा नगरपालिका			रामनरेश प्रसाद पटेल			नेपाल कम्युनिष्ट पार्टी (माओवादी केन्द्र)	९१	
२४३३	परोहा नगरपालिका			रुदल राय यादव			राष्ट्रिय जनता पार्टी नेपाल	३४	
२४३४	परोहा नगरपालिका			रोजदिन मिया तेली			राष्ट्रिय जनता पार्टी नेपाल	२३	
२४३५	परोहा नगरपालिका		७को महिला सदस्य	अनिता देवी			नेपाल कम्युनिष्ट पार्टी (माओवादी केन्द्र)	१२७	
२४३६	परोहा नगरपालिका			जोतिया कुर्मीनी			नेपाली काँग्रेस	६५६	विजयी
२४३७	परोहा नगरपालिका			समिमा खातुन			राष्ट्रिय जनता पार्टी नेपाल	१९	
२४३८	परोहा नगरपालिका			सैदा खातुन			नेपाल लोकतान्त्रिक फोरम	४५८	
२४३९	परोहा नगरपालिका		७को दलित महिला सदस्य	कलपतिया देवी			राष्ट्रिय जनता पार्टी नेपाल	२२	
२४४०	परोहा नगरपालिका			गिता देवी			नेपाल कम्युनिष्ट पार्टी (माओवादी केन्द्र)	१२५	
२४४१	परोहा नगरपालिका			जोरा देवी			नेपाल लोकतान्त्रिक फोरम	४६१	
२४४२	परोहा नगरपालिका			राजकलिया कुमारी			नेपाली काँग्रेस	६५२	विजयी

२४४३	परोहा नगरपालिका	८	८को वडा अध्यक्ष	किसुन देव प्रसाद			नेपाल लोकतान्त्रिक फोरम	४६२	
२४४४	परोहा नगरपालिका			खेदु मुखिया			नेपाली काँग्रेस	७११	विजयी
२४४५	परोहा नगरपालिका			विनोद राउत कुर्मी			नेपाल कम्युनिष्ट पार्टी (एकीकृत मार्क्सवादी-लेनिनवादी)	३	
२४४६	परोहा नगरपालिका			विश्वनाथ साह			नेपाल कम्युनिष्ट पार्टी (माओवादी केन्द्र)	२५	
२४४७	परोहा नगरपालिका			सेख अब्दुल खालीक			राष्ट्रिय जनता पार्टी नेपाल	२१	
२४४८	परोहा नगरपालिका		८को सदस्य	दिपेन्द्र प्रसाद पटेल			नेपाली काँग्रेस	७४३	विजयी
२४४९	परोहा नगरपालिका			नन्हकु प्रसाद चौरसिया			नेपाल लोकतान्त्रिक फोरम	३८०	
२४५०	परोहा नगरपालिका			शम्भु दयाल			नेपाल लोकतान्त्रिक फोरम	३७६	
२४५१	परोहा नगरपालिका			शेख नसरुल हक			नेपाली काँग्रेस	७१६	विजयी
२४५२	परोहा नगरपालिका			शेख सकिल अालम			राष्ट्रिय जनता पार्टी नेपाल	१६	
२४५३	परोहा नगरपालिका		८को महिला सदस्य	कोशीला कुमारी			राष्ट्रिय जनता पार्टी नेपाल	११	
२४५४	परोहा नगरपालिका			प्रमिला कुमारी देवी			नेपाल कम्युनिष्ट पार्टी (एकीकृत मार्क्सवादी-लेनिनवादी)	१	
२४५५	परोहा नगरपालिका			रइदा खातुन			नेपाल लोकतान्त्रिक फोरम	३९०	
२४५६	परोहा नगरपालिका			राजकलीया देवी			नेपाली काँग्रेस	७४३	
२४५७	परोहा नगरपालिका		दलित महिला	अकली देवी			नेपाल लोकतान्त्रिक फोरम	३८९	विजयी
२४५८	परोहा नगरपालिका			राजवती देवी			नेपाली काँग्रेस	७४४	विजयी
२४५९	परोहा नगरपालिका	९	वडा अध्यक्ष	मेघनाथ प्रसाद पटेल			नेपाल लोकतान्त्रिक फोरम	२०	
२४६०	परोहा नगरपालिका			मो. कफील अंजुम.			नेपाल कम्युनिष्ट पार्टी (एकीकृत मार्क्सवादी-लेनिनवादी)	६०५	
२४६१	परोहा नगरपालिका			विन्देश्वरी प्रसाद गुप्ता			नेपाल कम्युनिष्ट पार्टी (माओवादी केन्द्र)	३५४	
२४६२	परोहा नगरपालिका			शेख इनुस			नेपाली काँग्रेस	६९३	विजयी
२४६३	परोहा नगरपालिका			शेख फजलेहक			राष्ट्रिय जनता पार्टी नेपाल	११	
२४६४	परोहा नगरपालिका			सैनुल मीयाँ धोबी			स्वतन्त्र	०	
२४६५	परोहा नगरपालिका		९को सदस्य	जगदेव सहनी			राष्ट्रिय जनता पार्टी नेपाल	१२	
२४६६	परोहा नगरपालिका			जोखनी देवी			नेपाल लोकतान्त्रिक फोरम	२६	
२४६७	परोहा नगरपालिका			मोहम्मद जमिल अख्तर			नेपाल लोकतान्त्रिक फोरम	३६	
२४६८	परोहा नगरपालिका			राम भरोस राय			नेपाल कम्युनिष्ट पार्टी (माओवादी केन्द्र)	३९५	
२४६९	परोहा नगरपालिका			रामगोपाल प्रसाद साह तेली			नेपाल कम्युनिष्ट पार्टी (माओवादी केन्द्र)	३७७	
२४७०	परोहा नगरपालिका			रुपनारायण राउत कुर्मी			नेपाल कम्युनिष्ट पार्टी (एकीकृत मार्क्सवादी-लेनिनवादी)	५५६	
२४७१	परोहा नगरपालिका			शंकर ठाकुर लोहार			नेपाल कम्युनिष्ट पार्टी (एकीकृत मार्क्सवादी-लेनिनवादी)	५४४	
२४७२	परोहा नगरपालिका			समीम मियाँ			नेपाली काँग्रेस	६९६	विजयी
२४७३	परोहा नगरपालिका			सुखाडी राउत			नेपाली काँग्रेस	६९४	विजयी
२४७४	परोहा नगरपालिका		९को महिला सदस्य	दजवा मलाहिन			नेपाल कम्युनिष्ट पार्टी (एकीकृत मार्क्सवादी-लेनिनवादी)	५७१	
२४७५	परोहा नगरपालिका			नेशा खातुन			नेपाल लोकतान्त्रिक फोरम	२७	
२४७६	परोहा नगरपालिका			राम समरी देवी			नेपाली काँग्रेस	६९८	विजयी
२४७७	परोहा नगरपालिका			लिला देवी			नेपाल कम्युनिष्ट पार्टी (माओवादी केन्द्र)	३७३	
२४७८	परोहा नगरपालिका		९को दलित महिला सदस्य	कनपतिया देवी			नेपाल कम्युनिष्ट पार्टी (माओवादी केन्द्र)	३७१	
२४७९	परोहा नगरपालिका			जानकी देवी			नेपाली काँग्रेस	७०४	विजयी
२४८०	परोहा नगरपालिका			पुनम देवी			नेपाल लोकतान्त्रिक फोरम	२८	
२४८१	परोहा नगरपालिका			सुनैना देवी			नेपाल कम्युनिष्ट पार्टी (एकीकृत मार्क्सवादी-लेनिनवादी)	५६६	
२४८२	फतुवा बिजयपुर न.पा.	प्रमुख		अजय कुमार यादव			संघीय समाजवादी फोरम, नेपाल	१९३१	
२४८३	फतुवा बिजयपुर न.पा.			अमृत लाल चौधरी			राष्ट्रिय जनता पार्टी नेपाल	१७१२	
२४८४	फतुवा बिजयपुर न.पा.			गोपाल राय यादव			नेपाली काँग्रेस	३०९९	विजयी
२४८५	फतुवा बिजयपुर न.पा.			बाल कुमार यादव			स्वतन्त्र	०	
२४८६	फतुवा बिजयपुर न.पा.			बुधाई खाँ पैठान			नेपाल कम्युनिष्ट पार्टी (एकीकृत मार्क्सवादी-लेनिनवादी)	२२२३	
२४८७	फतुवा बिजयपुर न.पा.			मुखनाथ राय यादव			स्वतन्त्र	०	
२४८८	फतुवा बिजयपुर न.पा.			योगेन्द्र प्रसाद यादव			स्वतन्त्र	१६४	
२४८९	फतुवा बिजयपुर न.पा.			रविन्द्र राय यादव			स्वतन्त्र	०	
२४९०	फतुवा बिजयपुर न.पा.			राम अशिष उपाध्याय			नयाँ शक्ति पार्टी, नेपाल	११४	
२४९१	फतुवा बिजयपुर न.पा.			लाल बाबु चौधरी			स्वतन्त्र	०	
२४९२	फतुवा बिजयपुर न.पा.			सुरेन्द्र राय			नेपाल कम्युनिष्ट पार्टी (माओवादी केन्द्र)	२९८६	
२४९३	फतुवा बिजयपुर न.पा.	उपप्रमुख		अमवेया खातुन			नेपाली काँग्रेस	३१२७	

२४९४	फतुवा बिजयपुर न.पा.			कान्ती देवी			नेपाल कम्युनिष्ट पार्टी (माओवादी केन्द्र)	३२०३	विजयी
२४९५	फतुवा बिजयपुर न.पा.			कोशिला राउत जैसवार			राष्ट्रिय जनता पार्टी नेपाल	१६०४	
२४९६	फतुवा बिजयपुर न.पा.			चन्दा चौधरी			संघीय समाजवादी फोरम, नेपाल	१७३१	
२४९७	फतुवा बिजयपुर न.पा.			पवित्रा कार्की			नेपाल कम्युनिष्ट पार्टी (एकीकृत मार्क्सवादी-लेनिनवादी)	२१८५	
२४९८	फतुवा बिजयपुर न.पा.	१	१को वडा अध्यक्ष	रामप्रवेश राय यादव			संघीय समाजवादी फोरम, नेपाल	१४०	
२४९९	फतुवा बिजयपुर न.पा.			बाबुलाल राय यादव			नेपाल कम्युनिष्ट पार्टी (एकीकृत मार्क्सवादी-लेनिनवादी)	१०२	
२५००	फतुवा बिजयपुर न.पा.			संजय प्रसाद			नेपाल कम्युनिष्ट पार्टी (माओवादी केन्द्र)	६४२	विजयी
२५०१	फतुवा बिजयपुर न.पा.			हरिनारायण प्रसाद यादब			नेपाली काँग्रेस	४८४	
२५०२	फतुवा बिजयपुर न.पा.		१को सदस्य	अवधेश कुमार यादव			संघीय समाजवादी फोरम, नेपाल	१४८	
२५०३	फतुवा बिजयपुर न.पा.			उपेन्द्र प्रसाद यादव			नेपाल कम्युनिष्ट पार्टी (एकीकृत मार्क्सवादी-लेनिनवादी)	११८	
२५०४	फतुवा बिजयपुर न.पा.			जोगेन्द्र राय यादव			नेपाली काँग्रेस	५०८	
२५०५	फतुवा बिजयपुर न.पा.			दीपलाल राय यादव			नेपाल कम्युनिष्ट पार्टी (माओवादी केन्द्र)	५८०	विजयी
२५०६	फतुवा बिजयपुर न.पा.			रामइश्वर राय यादव			स्वतन्त्र	०	
२५०७	फतुवा बिजयपुर न.पा.			रामप्रवेश बैठा धोबी			नेपाल कम्युनिष्ट पार्टी (एकीकृत मार्क्सवादी-लेनिनवादी)	१२४	
२५०८	फतुवा बिजयपुर न.पा.			रुपनारायण मुखिया विन			नेपाल कम्युनिष्ट पार्टी (माओवादी केन्द्र)	५३७	विजयी
२५०९	फतुवा बिजयपुर न.पा.			श्री मुखिया विन			नेपाली काँग्रेस	४९५	
२५१०	फतुवा बिजयपुर न.पा.			हरिन्द्र दास तत्मा			संघीय समाजवादी फोरम, नेपाल	१३९	
२५११	फतुवा बिजयपुर न.पा.		१को महिला सदस्य	इन्दु देवी			नेपाल कम्युनिष्ट पार्टी (एकीकृत मार्क्सवादी-लेनिनवादी)	११५	
२५१२	फतुवा बिजयपुर न.पा.			लिलावती देवी विन			राष्ट्रिय जनता पार्टी नेपाल	२	
२५१३	फतुवा बिजयपुर न.पा.			शारधा देवी			नेपाल कम्युनिष्ट पार्टी (माओवादी केन्द्र)	५९९	विजयी
२५१४	फतुवा बिजयपुर न.पा.			सिकीलिया देवी बिनीन			नेपाली काँग्रेस	५००	
२५१५	फतुवा बिजयपुर न.पा.			सिमा कुमारी			संघीय समाजवादी फोरम, नेपाल	१४४	
२५१६	फतुवा बिजयपुर न.पा.		१को दलित महिला	गंगाजली देवी			नेपाल कम्युनिष्ट पार्टी (माओवादी केन्द्र)	५९४	विजयी
२५१७	फतुवा बिजयपुर न.पा.			फुला देवी			नेपाल कम्युनिष्ट पार्टी (एकीकृत मार्क्सवादी-लेनिनवादी)	१२०	
२५१८	फतुवा बिजयपुर न.पा.			सिता देवी			नेपाली काँग्रेस	४९८	
२५१९	फतुवा बिजयपुर न.पा.			सियापती देवी			संघीय समाजवादी फोरम, नेपाल	१४१	
२५२०	फतुवा बिजयपुर न.पा.	२	वडा अध्यक्ष	नागेन्द्र गिरी			राष्ट्रिय जनता पार्टी नेपाल	४९	
२५२१	फतुवा बिजयपुर न.पा.			भविछन राय यादव			नेपाली काँग्रेस	५१०	विजयी
२५२२	फतुवा बिजयपुर न.पा.			भूपनारायण सिंह			स्वतन्त्र	०	
२५२३	फतुवा बिजयपुर न.पा.			मनक राय यादव			संघीय समाजवादी फोरम, नेपाल	३५०	
२५२४	फतुवा बिजयपुर न.पा.			महेश राय यादव			नयाँ शक्ति पार्टी, नेपाल	११	
२५२५	फतुवा बिजयपुर न.पा.			राम विलास गिरी			स्वतन्त्र	१	
२५२६	फतुवा बिजयपुर न.पा.			रामप्रवेश राय यादव			नेपाल कम्युनिष्ट पार्टी (एकीकृत मार्क्सवादी-लेनिनवादी)	५६	
२५२७	फतुवा बिजयपुर न.पा.			शेरबहादुर पटेल			नेपाल कम्युनिष्ट पार्टी (माओवादी केन्द्र)	३७३	
२५२८	फतुवा बिजयपुर न.पा.		२को सदस्य	अजय कुमार यादव			संघीय समाजवादी फोरम, नेपाल	३२७	
२५२९	फतुवा बिजयपुर न.पा.			कमाहिर गिरी			नेपाल कम्युनिष्ट पार्टी (माओवादी केन्द्र)	३२७	
२५३०	फतुवा बिजयपुर न.पा.			कम्पास मुखिया बिन			नेपाल कम्युनिष्ट पार्टी (माओवादी केन्द्र)	३४६	
२५३१	फतुवा बिजयपुर न.पा.			जितेन्द्र मुखिया विन			राष्ट्रिय जनता पार्टी नेपाल	४९	
२५३२	फतुवा बिजयपुर न.पा.			पनिलाल राय यादव			राष्ट्रिय जनता पार्टी नेपाल	४७	
२५३३	फतुवा बिजयपुर न.पा.			महाशंकर राय			संघीय समाजवादी फोरम, नेपाल	३२८	
२५३४	फतुवा बिजयपुर न.पा.			मुनिलाल राय			नेपाल कम्युनिष्ट पार्टी (एकीकृत मार्क्सवादी-लेनिनवादी)	६६	
२५३५	फतुवा बिजयपुर न.पा.			रामबाबु राय यादव			नेपाल कम्युनिष्ट पार्टी (एकीकृत मार्क्सवादी-लेनिनवादी)	६४	
२५३६	फतुवा बिजयपुर न.पा.			रुपेश राय यादव			नेपाली काँग्रेस	४९९	विजयी
२५३७	फतुवा बिजयपुर न.पा.			विरेन्द्र राउत जैसवार			नेपाली काँग्रेस	४८१	विजयी
२५३८	फतुवा बिजयपुर न.पा.		२को महिला सदस्य	अकली देवी विनिन			नेपाल कम्युनिष्ट पार्टी (एकीकृत मार्क्सवादी-लेनिनवादी)	५५	
२५३९	फतुवा बिजयपुर न.पा.			तारा देवी कुर्मी			राष्ट्रिय जनता पार्टी नेपाल	४६	
२५४०	फतुवा बिजयपुर न.पा.			पुरनी देवी सोनारीन			नेपाली काँग्रेस	५०७	विजयी
२५४१	फतुवा बिजयपुर न.पा.			प्रमिला देवी			नेपाल कम्युनिष्ट पार्टी (माओवादी केन्द्र)	३५९	
२५४२	फतुवा बिजयपुर न.पा.			सविता देवी			संघीय समाजवादी फोरम, नेपाल	३४८	

२५४३	फतुवा बिजयपुर न.पा.		२को दलित महिला सदस्य	नैनापती देवी			नेपाल कम्युनिष्ट पार्टी (माओवादी केन्द्र)	३५९	
२५४४	फतुवा बिजयपुर न.पा.			रतिया देवी चमार			राष्ट्रिय जनता पार्टी नेपाल	४२	
२५४५	फतुवा बिजयपुर न.पा.			लक्ष्मीनिया देवी			संघीय समाजवादी फोरम, नेपाल	३४७	
२५४६	फतुवा बिजयपुर न.पा.			शैल कुमारी देवी			नेपाली काँग्रेस	५०७	विजयी
२५४७	फतुवा बिजयपुर न.पा.			सुदामा देवी राम			नेपाल कम्युनिष्ट पार्टी (एकीकृत मार्क्सवादी-लेनिनवादी)	५७	
२५४८	फतुवा बिजयपुर न.पा.	३	वडा अध्यक्ष	दिपनरायण साह सोनार			नेपाल कम्युनिष्ट पार्टी (एकीकृत मार्क्सवादी-लेनिनवादी)	५७३	विजयी
२५४९	फतुवा बिजयपुर न.पा.			रामेश्वर प्रसाद यादव			नेपाली काँग्रेस	४९६	
२५५०	फतुवा बिजयपुर न.पा.		३को सदस्य	उपेन्द्र बहादुर साह			नेपाली काँग्रेस	४८८	
२५५१	फतुवा बिजयपुर न.पा.			रमेसर साह कानु			नेपाली काँग्रेस	४६७	
२५५२	फतुवा बिजयपुर न.पा.			रामपुनीत सिह			नेपाल कम्युनिष्ट पार्टी (एकीकृत मार्क्सवादी-लेनिनवादी)	५४३	विजयी
२५५३	फतुवा बिजयपुर न.पा.			विरेन्द्र प्रसाद यादव			नेपाल कम्युनिष्ट पार्टी (एकीकृत मार्क्सवादी-लेनिनवादी)	५२६	विजयी
२५५४	फतुवा बिजयपुर न.पा.		महिला	देवी कुमारी			नेपाल कम्युनिष्ट पार्टी (एकीकृत मार्क्सवादी-लेनिनवादी)	५७२	विजयी
२५५५	फतुवा बिजयपुर न.पा.			सिरिया देवी कुर्मी			नेपाली काँग्रेस	४९३	
२५५६	फतुवा बिजयपुर न.पा.		दलित महिला	करौवा देवी			नेपाल कम्युनिष्ट पार्टी (एकीकृत मार्क्सवादी-लेनिनवादी)	५७२	विजयी
२५५७	फतुवा बिजयपुर न.पा.			महापती देवी			नेपाली काँग्रेस	४९४	
२५५८	फतुवा बिजयपुर न.पा.	४	वडा अध्यक्ष	छोटे प्रसाद यादव			नयाँ शक्ति पार्टी, नेपाल	१५	
२५५९	फतुवा बिजयपुर न.पा.			राजदेव राय यादव			नेपाल कम्युनिष्ट पार्टी (एकीकृत मार्क्सवादी-लेनिनवादी)	११४	
२५६०	फतुवा बिजयपुर न.पा.			रामाशंकर पासवान			राष्ट्रिय जनता पार्टी नेपाल	१८०	
२५६१	फतुवा बिजयपुर न.पा.			वर्मा नारायण राय			नेपाल कम्युनिष्ट पार्टी (माओवादी केन्द्र)	४०१	विजयी
२५६२	फतुवा बिजयपुर न.पा.			सतिस कुमार यादव			नेपाली काँग्रेस	२६२	
२५६३	फतुवा बिजयपुर न.पा.			छोटे प्रसाद यादव			नयाँ शक्ति पार्टी, नेपाल	१५	
२५६४	फतुवा बिजयपुर न.पा.		४को सदस्य	किशोरी लाल			नेपाली काँग्रेस	२३९	
२५६५	फतुवा बिजयपुर न.पा.			जटाशंकर प्रसाद कलवार			राष्ट्रिय जनता पार्टी नेपाल	१९२	
२५६६	फतुवा बिजयपुर न.पा.			धर्मदेव राय यादव			संघीय समाजवादी फोरम, नेपाल	१६५	
२५६७	फतुवा बिजयपुर न.पा.			नन्द लाल राय यादव			नेपाल कम्युनिष्ट पार्टी (एकीकृत मार्क्सवादी-लेनिनवादी)	१००	
२५६८	फतुवा बिजयपुर न.पा.			ब्रह्मदेयाल राय यादव			नेपाली काँग्रेस	२११	
२५६९	फतुवा बिजयपुर न.पा.			मुगलाल राय यादव			संघीय समाजवादी फोरम, नेपाल	१७५	
२५७०	फतुवा बिजयपुर न.पा.			राम निहोरा राय यादव			नेपाल कम्युनिष्ट पार्टी (माओवादी केन्द्र)	३५४	विजयी
२५७१	फतुवा बिजयपुर न.पा.			वन्सी साह कलवार			नेपाल कम्युनिष्ट पार्टी (माओवादी केन्द्र)	३५६	विजयी
२५७२	फतुवा बिजयपुर न.पा.			वल्मीक राय यादव			नयाँ शक्ति पार्टी, नेपाल	१७	
२५७३	फतुवा बिजयपुर न.पा.			विलास पासवान दुसाद			राष्ट्रिय जनता पार्टी नेपाल	१६३	
२५७४	फतुवा बिजयपुर न.पा.			हवलदार राय यादव			नेपाल कम्युनिष्ट पार्टी (एकीकृत मार्क्सवादी-लेनिनवादी)	१०१	
२५७५	फतुवा बिजयपुर न.पा.		४को महिला सदस्य	देवशीला देवी			नेपाल कम्युनिष्ट पार्टी (एकीकृत मार्क्सवादी-लेनिनवादी)	१२१	
२५७६	फतुवा बिजयपुर न.पा.			बबिता देवी यादव			संघीय समाजवादी फोरम, नेपाल	१६८	
२५७७	फतुवा बिजयपुर न.पा.			भगिया देवी			नेपाली काँग्रेस	२३२	
२५७८	फतुवा बिजयपुर न.पा.			मन्जु देवी यादव			राष्ट्रिय जनता पार्टी नेपाल	१७६	
२५७९	फतुवा बिजयपुर न.पा.			संजु देवी जैयसवाल			नेपाल कम्युनिष्ट पार्टी (माओवादी केन्द्र)	३६१	विजयी
२५८०	फतुवा बिजयपुर न.पा.		४को दलित महिला सदस्य	खहेरनी देवी			संघीय समाजवादी फोरम, नेपाल	१६८	
२५८१	फतुवा बिजयपुर न.पा.			ज्ञानतर देवी पासवान			नेपाली काँग्रेस	२३३	
२५८२	फतुवा बिजयपुर न.पा.			राम्भा देवी पासवान			नेपाल कम्युनिष्ट पार्टी (माओवादी केन्द्र)	३६४	विजयी
२५८३	फतुवा बिजयपुर न.पा.			रुणा देवी पासवान			नेपाल कम्युनिष्ट पार्टी (एकीकृत मार्क्सवादी-लेनिनवादी)	११४	
२५८४	फतुवा बिजयपुर न.पा.			सुनिता कुमारी पासवान			राष्ट्रिय जनता पार्टी नेपाल	१७१	
२५८५	फतुवा बिजयपुर न.पा.	५	वडा अध्यक्ष	विरेन्द्र प्रसाद यादव			नेपाल कम्युनिष्ट पार्टी (एकीकृत मार्क्सवादी-लेनिनवादी)	२९६	
२५८६	फतुवा बिजयपुर न.पा.			शेख एजाज अहमद			नेपाली काँग्रेस	५२५	विजयी
२५८७	फतुवा बिजयपुर न.पा.			शेख मोविन आलम			संघीय समाजवादी फोरम, नेपाल	३२६	
२५८८	फतुवा बिजयपुर न.पा.			श्रवन कुमार कुशवाहा			स्वतन्त्र	०	
२५८९	फतुवा बिजयपुर न.पा.			सतरे अालम अंसारी			राष्ट्रिय जनता पार्टी नेपाल	३९	
२५९०	फतुवा बिजयपुर न.पा.			सियाराम राय			नेपाल कम्युनिष्ट पार्टी (माओवादी केन्द्र)	१६२	

२५९१	फतुवा बिजयपुर न.पा.			सेख अफतार आलम			स्वतन्त्र	२२	
२५९२	फतुवा बिजयपुर न.पा.		५को सदस्य	अदुद महमद अंसारी			नेपाल कम्युनिष्ट पार्टी (एकीकृत मार्क्सवादी-लेनिनवादी)	३६५	
२५९३	फतुवा बिजयपुर न.पा.			अमीर खाँन पैठान			राष्ट्रिय जनता पार्टी नेपाल	२८	
२५९४	फतुवा बिजयपुर न.पा.			ईश्वरी राय यादव			नेपाली काँग्रेस	५१६	विजयी
२५९५	फतुवा बिजयपुर न.पा.			उपेन्द्र कुमार ठाकुर			नेपाल कम्युनिष्ट पार्टी (एकीकृत मार्क्सवादी-लेनिनवादी)	३६६	
२५९६	फतुवा बिजयपुर न.पा.			गजिन्द्र प्रसाद कलवार			नेपाल कम्युनिष्ट पार्टी (माओवादी केन्द्र)	१६९	
२५९७	फतुवा बिजयपुर न.पा.			जदुवंश राय यादव			संघीय समाजवादी फोरम, नेपाल	२३९	
२५९८	फतुवा बिजयपुर न.पा.			नगिना राय यादव			संघीय समाजवादी फोरम, नेपाल	२३१	
२५९९	फतुवा बिजयपुर न.पा.			नेवाजी मिया			नेपाल कम्युनिष्ट पार्टी (माओवादी केन्द्र)	१६५	
२६००	फतुवा बिजयपुर न.पा.			समसुल हक			राष्ट्रिय जनता पार्टी नेपाल	२८	
२६०१	फतुवा बिजयपुर न.पा.			सहिद मिया अंसारी			नेपाली काँग्रेस	४९२	विजयी
२६०२	फतुवा बिजयपुर न.पा.		५को महिला सदस्य	फजिलन खातुन			संघीय समाजवादी फोरम, नेपाल	२६९	
२६०३	फतुवा बिजयपुर न.पा.			फुल कुमारी देवी			नेपाल कम्युनिष्ट पार्टी (एकीकृत मार्क्सवादी-लेनिनवादी)	३६०	विजयी
२६०४	फतुवा बिजयपुर न.पा.			मेरातुन खातुन			राष्ट्रिय जनता पार्टी नेपाल	४०	
२६०५	फतुवा बिजयपुर न.पा.		५को दलित महिला सदस्य	अन्तीया देवी			नेपाली काँग्रेस	५१७	विजयी
२६०६	फतुवा बिजयपुर न.पा.			बविता कुमारी			नेपाल कम्युनिष्ट पार्टी (एकीकृत मार्क्सवादी-लेनिनवादी)	३६४	
२६०७	फतुवा बिजयपुर न.पा.			महरनिया दुसादिन			नेपाल कम्युनिष्ट पार्टी (माओवादी केन्द्र)	१६०	
२६०८	फतुवा बिजयपुर न.पा.			शिव कुमारी			संघीय समाजवादी फोरम, नेपाल	२६२	
२६०९	फतुवा बिजयपुर न.पा.	७	वडा अध्यक्ष	अच्छेलाल साह तेली			संघीय समाजवादी फोरम, नेपाल	२०१	
२६१०	फतुवा बिजयपुर न.पा.			गगनदेव राय यादव			नेपाली काँग्रेस	११२	
२६११	फतुवा बिजयपुर न.पा.			ढोडाई राय यादव			राष्ट्रिय जनता पार्टी नेपाल	४४	
२६१२	फतुवा बिजयपुर न.पा.			तेजिलाल महतो			नयाँ शक्ति पार्टी, नेपाल	४	
२६१३	फतुवा बिजयपुर न.पा.			रामएकवाल राय यादव			नेपाल कम्युनिष्ट पार्टी (एकीकृत मार्क्सवादी-लेनिनवादी)	३०९	
२६१४	फतुवा बिजयपुर न.पा.			हिरा राय यादव			नेपाल कम्युनिष्ट पार्टी (माओवादी केन्द्र)	३२३	विजयी
२६१५	फतुवा बिजयपुर न.पा.		६को सदस्य	खड्ग प्रसाद दंगाल			नेपाल कम्युनिष्ट पार्टी (एकीकृत मार्क्सवादी-लेनिनवादी)	२५३	
२६१६	फतुवा बिजयपुर न.पा.			जगदीश राय यादव			राष्ट्रिय जनता पार्टी नेपाल	६७	
२६१७	फतुवा बिजयपुर न.पा.			जयकलीया देवी			नयाँ शक्ति पार्टी, नेपाल	३	
२६१८	फतुवा बिजयपुर न.पा.			दिलिप गिरी			नेपाली काँग्रेस	११६	
२६१९	फतुवा बिजयपुर न.पा.			प्रेम महतो			नेपाली काँग्रेस	११२	
२६२०	फतुवा बिजयपुर न.पा.			भागरित महतो			संघीय समाजवादी फोरम, नेपाल	२०१	
२६२१	फतुवा बिजयपुर न.पा.			राजु महतो नुनिया			नयाँ शक्ति पार्टी, नेपाल	३	
२६२२	फतुवा बिजयपुर न.पा.			रामएकवाल महरा राम			नेपाल कम्युनिष्ट पार्टी (माओवादी केन्द्र)	३१५	विजयी
२६२३	फतुवा बिजयपुर न.पा.			रामनाथ महतो कोइरी			नेपाल कम्युनिष्ट पार्टी (माओवादी केन्द्र)	३२३	विजयी
२६२४	फतुवा बिजयपुर न.पा.			रामवालक यादव			संघीय समाजवादी फोरम, नेपाल	१८६	
२६२५	फतुवा बिजयपुर न.पा.			रुदल साह कानु			नेपाल कम्युनिष्ट पार्टी (एकीकृत मार्क्सवादी-लेनिनवादी)	२३८	
२६२६	फतुवा बिजयपुर न.पा.			सिताराम महतो नुनिया			राष्ट्रिय जनता पार्टी नेपाल	६०	
२६२७	फतुवा बिजयपुर न.पा.		६को महिला सदस्य	कान्ती देवी			नेपाल कम्युनिष्ट पार्टी (माओवादी केन्द्र)	३१५	विजयी
२६२८	फतुवा बिजयपुर न.पा.			दुखनी देवी			नयाँ शक्ति पार्टी, नेपाल	३	
२६२९	फतुवा बिजयपुर न.पा.			निरमल देवी			नेपाल कम्युनिष्ट पार्टी (एकीकृत मार्क्सवादी-लेनिनवादी)	२६७	
२६३०	फतुवा बिजयपुर न.पा.			फुल कुमारी			राष्ट्रिय जनता पार्टी नेपाल	६९	
२६३१	फतुवा बिजयपुर न.पा.			फुला देवी			संघीय समाजवादी फोरम, नेपाल	१९६	
२६३२	फतुवा बिजयपुर न.पा.			मालती देवी			नेपाली काँग्रेस	११६	
२६३३	फतुवा बिजयपुर न.पा.		६को दलित महिला सदस्य	असभगनी देवी			संघीय समाजवादी फोरम, नेपाल	२०३	
२६३४	फतुवा बिजयपुर न.पा.			पचीया देवी			नेपाली काँग्रेस	११२	
२६३५	फतुवा बिजयपुर न.पा.			मन्जु देवी			नेपाल कम्युनिष्ट पार्टी (माओवादी केन्द्र)	३१४	विजयी
२६३६	फतुवा बिजयपुर न.पा.			शान्ति देवी			राष्ट्रिय जनता पार्टी नेपाल	६८	
२६३७	फतुवा बिजयपुर न.पा.			सुमित्री देवी			नेपाल कम्युनिष्ट पार्टी (एकीकृत मार्क्सवादी-लेनिनवादी)	२५४	
२६३८	फतुवा बिजयपुर न.पा.	७	वडा अध्यक्ष	अमर बहादुर			नेपाल कम्युनिष्ट पार्टी (माओवादी केन्द्र)	१७२	
२६३९	फतुवा बिजयपुर न.पा.			जियालाल राय			नेपाली काँग्रेस	१८७	
२६४०	फतुवा बिजयपुर न.पा.			नरेन्द्र कुमार यादव			स्वतन्त्र	०	

२६४१	फतुवा बिजयपुर न.पा.			सुर्यनारायण खाँउ चौधरी			संघीय समाजवादी फोरम, नेपाल	२८५	विजयी
२६४२	फतुवा बिजयपुर न.पा.		७को सदस्य	गम्हीरा दास तत्मा			नेपाल कम्युनिष्ट पार्टी (माओवादी केन्द्र)	१७७	
२६४३	फतुवा बिजयपुर न.पा.			दशरथ राय यादव			नेपाली काँग्रेस	१३१	
२६४४	फतुवा बिजयपुर न.पा.			प्रवेश हजरा दुसाध			नेपाल कम्युनिष्ट पार्टी (माओवादी केन्द्र)	१६६	
२६४५	फतुवा बिजयपुर न.पा.			रामअशिष साह कानु			संघीय समाजवादी फोरम, नेपाल	२८६	विजयी
२६४६	फतुवा बिजयपुर न.पा.			रामकैलाश ठाकुर हजाम			संघीय समाजवादी फोरम, नेपाल	२८३	विजयी
२६४७	फतुवा बिजयपुर न.पा.			सचितानन्द राय यादव			नेपाली काँग्रेस	१४३	
२६४८	फतुवा बिजयपुर न.पा.		महिला सदस्य	बुधिया देवी			नेपाल कम्युनिष्ट पार्टी (माओवादी केन्द्र)	१८३	
२६४९	फतुवा बिजयपुर न.पा.			रमझरिया देवी			संघीय समाजवादी फोरम, नेपाल	२९६	विजयी
२६५०	फतुवा बिजयपुर न.पा.			साझवती देवी थरुईन			नेपाली काँग्रेस	१३०	
२६५१	फतुवा बिजयपुर न.पा.		दलित महिला	जीरनी देवी			संघीय समाजवादी फोरम, नेपाल	२९३	विजयी
२६५२	फतुवा बिजयपुर न.पा.			राधा देवी -			नेपाली काँग्रेस	१३७	
२६५३	फतुवा बिजयपुर न.पा.			सोनामती देवी			नेपाल कम्युनिष्ट पार्टी (माओवादी केन्द्र)	१८२	
२६५४	फतुवा बिजयपुर न.पा.	८	वडा अध्यक्ष	उमाशंकर साह कलवार			नेपाल कम्युनिष्ट पार्टी (माओवादी केन्द्र)	३६३	विजयी
२६५५	फतुवा बिजयपुर न.पा.			नरेन्द्र शाह			राष्ट्रिय जनता पार्टी नेपाल	२५४	
२६५६	फतुवा बिजयपुर न.पा.			बासकित चौधरी			नेपाली काँग्रेस	१३३	
२६५७	फतुवा बिजयपुर न.पा.			रास नारायण साह			नेपाल कम्युनिष्ट पार्टी (एकीकृत मार्क्सवादी-लेनिनवादी)	१६१	
२६५८	फतुवा बिजयपुर न.पा.			शम्भु प्रसाद साह			संघीय समाजवादी फोरम, नेपाल	४९	
२६५९	फतुवा बिजयपुर न.पा.		८को सदस्य	आविद हुसैन मिया कवारी			नेपाल कम्युनिष्ट पार्टी (माओवादी केन्द्र)	२९४	विजयी
२६६०	फतुवा बिजयपुर न.पा.			जगा हजरा			नेपाल कम्युनिष्ट पार्टी (माओवादी केन्द्र)	२८८	
२६६१	फतुवा बिजयपुर न.पा.			ठागा हजरा दुसाध			संघीय समाजवादी फोरम, नेपाल	५६	
२६६२	फतुवा बिजयपुर न.पा.			बशिष्ठ राय यादव			नेपाली काँग्रेस	९०	
२६६३	फतुवा बिजयपुर न.पा.			राजेश कुमार रजक			नेपाल कम्युनिष्ट पार्टी (एकीकृत मार्क्सवादी-लेनिनवादी)	१३२	
२६६४	फतुवा बिजयपुर न.पा.			राम अयोध्या कुर्मी			नेपाल कम्युनिष्ट पार्टी (एकीकृत मार्क्सवादी-लेनिनवादी)	१४७	
२६६५	फतुवा बिजयपुर न.पा.			राम किशोर महतो			राष्ट्रिय जनता पार्टी नेपाल	३०७	विजयी
२६६६	फतुवा बिजयपुर न.पा.			लोभी चौधरी			संघीय समाजवादी फोरम, नेपाल	५९	
२६६७	फतुवा बिजयपुर न.पा.			विन्दा लाल खाँ			नेपाली काँग्रेस	८०	
२६६८	फतुवा बिजयपुर न.पा.			सुरेश चौधरी			राष्ट्रिय जनता पार्टी नेपाल	२८६	
२६६९	फतुवा बिजयपुर न.पा.		८को महिला सदस्य	कलावती देबी			नेपाल कम्युनिष्ट पार्टी (एकीकृत मार्क्सवादी-लेनिनवादी)	१६९	
२६७०	फतुवा बिजयपुर न.पा.			गीता देवी			नेपाली काँग्रेस	९१	
२६७१	फतुवा बिजयपुर न.पा.			देवमन्ती देवी चौधरी			राष्ट्रिय जनता पार्टी नेपाल	२६१	
२६७२	फतुवा बिजयपुर न.पा.			बसती -			संघीय समाजवादी फोरम, नेपाल	६३	
२६७३	फतुवा बिजयपुर न.पा.			सुन्दरी माझी			नेपाल कम्युनिष्ट पार्टी (माओवादी केन्द्र)	२९८	विजयी
२६७४	फतुवा बिजयपुर न.पा.		८को दलित महिला सदस्य	किसमतिया देबी राम			नेपाल कम्युनिष्ट पार्टी (माओवादी केन्द्र)	३०२	
२६७५	फतुवा बिजयपुर न.पा.			गिता देवी			राष्ट्रिय जनता पार्टी नेपाल	३०२	विजयी
२६७६	फतुवा बिजयपुर न.पा.			भदिया देवी माझी			नेपाली काँग्रेस	९५	
२६७७	फतुवा बिजयपुर न.पा.			मलवी देवी माझी			संघीय समाजवादी फोरम, नेपाल	६०	
२६७८	फतुवा बिजयपुर न.पा.			ललिता देवी			नेपाल कम्युनिष्ट पार्टी (एकीकृत मार्क्सवादी-लेनिनवादी)	१४७	
२६७९	फतुवा बिजयपुर न.पा.	९	वडा अध्यक्ष	अमोद प्रसाद चौधरी			राष्ट्रिय जनता पार्टी नेपाल	३९	
२६८०	फतुवा बिजयपुर न.पा.			दिप नारायण चौधरी			नेपाली काँग्रेस	३१८	विजयी
२६८१	फतुवा बिजयपुर न.पा.			पहलाद यादव			नेपाल कम्युनिष्ट पार्टी (माओवादी केन्द्र)	१३९	
२६८२	फतुवा बिजयपुर न.पा.			राम प्रसाद चौधरी			नेपाल कम्युनिष्ट पार्टी (एकीकृत मार्क्सवादी-लेनिनवादी)	२२२	
२६८३	फतुवा बिजयपुर न.पा.			सुरेन्द्र प्रसाद राय थारु			संघीय समाजवादी फोरम, नेपाल	१२०	
२६८४	फतुवा बिजयपुर न.पा.		९को सदस्य	ईसराईल मिया			नेपाल कम्युनिष्ट पार्टी (माओवादी केन्द्र)	१५२	
२६८५	फतुवा बिजयपुर न.पा.			उपेन्द्र साह			संघीय समाजवादी फोरम, नेपाल	७३	
२६८६	फतुवा बिजयपुर न.पा.			केदारनाथ पौडेल			नेपाली काँग्रेस	३०९	विजयी
२६८७	फतुवा बिजयपुर न.पा.			जौवाद मिया			नेपाली काँग्रेस	२८२	विजयी
२६८८	फतुवा बिजयपुर न.पा.			पुरनदेव थारु			नेपाल कम्युनिष्ट पार्टी (एकीकृत मार्क्सवादी-लेनिनवादी)	२२८	
२६८९	फतुवा बिजयपुर न.पा.			राजेन्द्र महरा			संघीय समाजवादी फोरम, नेपाल	७३	
२६९०	फतुवा बिजयपुर न.पा.			शेख ओवै उल्लाह			राष्ट्रिय जनता पार्टी नेपाल	६६	
२६९१	फतुवा बिजयपुर न.पा.			शेष अबुलैश			नेपाल कम्युनिष्ट पार्टी (एकीकृत मार्क्सवादी-लेनिनवादी)	२१४	

२६९२	फतुवा बिजयपुर न.पा.			शेष सना उल्लाह			राष्ट्रिय जनता पार्टी नेपाल	५७	
२६९३	फतुवा बिजयपुर न.पा.			सत्यनारायण महरा चमार			नेपाल कम्युनिष्ट पार्टी (माओवादी केन्द्र)	१३७	
२६९४	फतुवा बिजयपुर न.पा.		९को महिला सदस्य	चान्सी देवी चौधरी			संघीय समाजवादी फोरम, नेपाल	१०२	
२६९५	फतुवा बिजयपुर न.पा.			चैती देवी माझी			राष्ट्रिय जनता पार्टी नेपाल	५९	
२६९६	फतुवा बिजयपुर न.पा.			पल्टनिया थरुनी			नेपाल कम्युनिष्ट पार्टी (एकीकृत मार्क्सवादी-लेनिनवादी)	२२३	
२६९७	फतुवा बिजयपुर न.पा.			राज कुमारी देवी			नेपाली काँग्रेस	३०३	विजयी
२६९८	फतुवा बिजयपुर न.पा.			ललिता देवी महतो			नेपाल कम्युनिष्ट पार्टी (माओवादी केन्द्र)	१४८	
२६९९	फतुवा बिजयपुर न.पा.		९को दलित महिला सदस्य	बुधिया देवी महरा			संघीय समाजवादी फोरम, नेपाल	९३	
२७००	फतुवा बिजयपुर न.पा.			मंगली कुमारी कालीकोटे			नेपाली काँग्रेस	२९८	विजयी
२७०१	फतुवा बिजयपुर न.पा.			मनमाया देवी विश्वकर्मा			नेपाल कम्युनिष्ट पार्टी (एकीकृत मार्क्सवादी-लेनिनवादी)	२२४	
२७०२	फतुवा बिजयपुर न.पा.			लक्ष्मीराम देवी महरा			नेपाल कम्युनिष्ट पार्टी (माओवादी केन्द्र)	१४९	
२७०३	फतुवा बिजयपुर न.पा.			सुखली देवी चमैन			राष्ट्रिय जनता पार्टी नेपाल	६४	
२७०४	फतुवा बिजयपुर न.पा.	१०	वडा अध्यक्ष	त्रिवेणी लाल चौधरी			नेपाली काँग्रेस	२१३	
२७०५	फतुवा बिजयपुर न.पा.			प्रेम चौधरी थारु			राष्ट्रिय जनता पार्टी नेपाल	१८	
२७०६	फतुवा बिजयपुर न.पा.			फुला कुमारी चौधरी			संघीय समाजवादी फोरम, नेपाल	३७	
२७०७	फतुवा बिजयपुर न.पा.			योगेन्द्र प्रसाद चौधरी			नेपाल कम्युनिष्ट पार्टी (माओवादी केन्द्र)	३३३	विजयी
२७०८	फतुवा बिजयपुर न.पा.			रामलुटन चौधरी			नेपाल कम्युनिष्ट पार्टी (एकीकृत मार्क्सवादी-लेनिनवादी)	२२७	
२७०९	फतुवा बिजयपुर न.पा.		१०को सदस्य	जेनज्य लामा			नेपाल कम्युनिष्ट पार्टी (माओवादी केन्द्र)	३१३	विजयी
२७१०	फतुवा बिजयपुर न.पा.			ज्ञानेन्द्र चौधरी			नेपाल कम्युनिष्ट पार्टी (एकीकृत मार्क्सवादी-लेनिनवादी)	२१९	
२७११	फतुवा बिजयपुर न.पा.			तोवली थरुनी			संघीय समाजवादी फोरम, नेपाल	३९	
२७१२	फतुवा बिजयपुर न.पा.			नन्दकिशोर ठाकुर लोहार			नेपाली काँग्रेस	१८९	
२७१३	फतुवा बिजयपुर न.पा.			पुष्कर आचार्य			नेपाल कम्युनिष्ट पार्टी (एकीकृत मार्क्सवादी-लेनिनवादी)	२२७	
२७१४	फतुवा बिजयपुर न.पा.			राम प्रवेश चौधरी			राष्ट्रिय जनता पार्टी नेपाल	४४	
२७१५	फतुवा बिजयपुर न.पा.			रुकमनी देवी चौधरी			संघीय समाजवादी फोरम, नेपाल	३७	
२७१६	फतुवा बिजयपुर न.पा.			विनोद ठाकुर लोहार			नेपाल कम्युनिष्ट पार्टी (माओवादी केन्द्र)	२८७	विजयी
२७१७	फतुवा बिजयपुर न.पा.			विश्वनाथ चौधरी			राष्ट्रिय जनता पार्टी नेपाल	३३	
२७१८	फतुवा बिजयपुर न.पा.			शम्भु प्रसाद थपलिया			नेपाली काँग्रेस	२२२	
२७१९	फतुवा बिजयपुर न.पा.		१०को महिला सदस्य	चन्दरिया देवी			राष्ट्रिय जनता पार्टी नेपाल	२४	
२७२०	फतुवा बिजयपुर न.पा.			लक्ष्मिनिया थरुनी			नेपाल कम्युनिष्ट पार्टी (एकीकृत मार्क्सवादी-लेनिनवादी)	२३०	
२७२१	फतुवा बिजयपुर न.पा.			शारदा देवी चौधरी			संघीय समाजवादी फोरम, नेपाल	४१	
२७२२	फतुवा बिजयपुर न.पा.			सरीता कुमारी धामी			नेपाली काँग्रेस	२१३	
२७२३	फतुवा बिजयपुर न.पा.			सुनिता कुमारी महतो			नेपाल कम्युनिष्ट पार्टी (माओवादी केन्द्र)	३०२	विजयी
२७२४	फतुवा बिजयपुर न.पा.		१०को दलित महिला सदस्य	अनिता देवी			संघीय समाजवादी फोरम, नेपाल	३९	
२७२५	फतुवा बिजयपुर न.पा.			तपेशरी देवी			राष्ट्रिय जनता पार्टी नेपाल	२६	
२७२६	फतुवा बिजयपुर न.पा.			बुटनी माझी			नेपाल कम्युनिष्ट पार्टी (एकीकृत मार्क्सवादी-लेनिनवादी)	२३८	
२७२७	फतुवा बिजयपुर न.पा.			रिना परियार			नेपाल कम्युनिष्ट पार्टी (माओवादी केन्द्र)	३०३	विजयी
२७२८	फतुवा बिजयपुर न.पा.			लोभी माझी			नेपाली काँग्रेस	२१९	
२७२९	फतुवा बिजयपुर न.पा.	११	वडा अध्यक्ष	ईन्द्र प्रसाद पोखरेल			नेपाल कम्युनिष्ट पार्टी (एकीकृत मार्क्सवादी-लेनिनवादी)	३८४	
२७३०	फतुवा बिजयपुर न.पा.			कुमार प्रसाद शिवाकोटी			नेपाली काँग्रेस	१५६	
२७३१	फतुवा बिजयपुर न.पा.			ज्ञानेन्द्र चौधरी			राष्ट्रिय जनता पार्टी नेपाल	६१२	विजयी
२७३२	फतुवा बिजयपुर न.पा.			लालबाबु राउत कुर्मी			नेपाल कम्युनिष्ट पार्टी (माओवादी केन्द्र)	५३६	
२७३३	फतुवा बिजयपुर न.पा.			सरोज कुमार चौधरी			संघीय समाजवादी फोरम, नेपाल	४९	
२७३४	फतुवा बिजयपुर न.पा.		११को सदस्य	कोशिला देवी चौधरी			नेपाल कम्युनिष्ट पार्टी (एकीकृत मार्क्सवादी-लेनिनवादी)	३५०	
२७३५	फतुवा बिजयपुर न.पा.			दिपेन्द्र प्रसाद चौधरी			नेपाली काँग्रेस	१९३	
२७३६	फतुवा बिजयपुर न.पा.			नन्दलाल चौधरी			राष्ट्रिय जनता पार्टी नेपाल	५९६	विजयी
२७३७	फतुवा बिजयपुर न.पा.			प्रताप प्रसाद मैनाली			नेपाल कम्युनिष्ट पार्टी (एकीकृत मार्क्सवादी-लेनिनवादी)	३५६	
२७३८	फतुवा बिजयपुर न.पा.			रामजी कोईराला			नेपाली काँग्रेस	२१०	
२७३९	फतुवा बिजयपुर न.पा.			शम्भु महतो			राष्ट्रिय जनता पार्टी नेपाल	५४९	विजयी
२७४०	फतुवा बिजयपुर न.पा.			सुभाष चन्द्र अधिकारी			नेपाल कम्युनिष्ट पार्टी (माओवादी केन्द्र)	४९३	
२७४१	फतुवा बिजयपुर न.पा.			हिरालाल चौधरी			नेपाल कम्युनिष्ट पार्टी (माओवादी केन्द्र)	४१८	

२७४२	फतुवा बिजयपुर न.पा.		११को महिला सदस्य	अनिता देवी चौधरी			नेपाल कम्युनिष्ट पार्टी (एकीकृत मार्क्सवादी-लेनिनवादी)	५२१	
२७४३	फतुवा बिजयपुर न.पा.			किसमतिया थरुइन			राष्ट्रिय जनता पार्टी नेपाल	५२६	विजयी
२७४४	फतुवा बिजयपुर न.पा.			नमिता थापा मगर			नेपाल कम्युनिष्ट पार्टी (माओवादी केन्द्र)	४७४	
२७४५	फतुवा बिजयपुर न.पा.			सावित्री रिजाल			नेपाली काँग्रेस	१२७	
२७४६	फतुवा बिजयपुर न.पा.		११को दलित महिला सदस्य	कनचनिया देवी			नेपाल कम्युनिष्ट पार्टी (माओवादी केन्द्र)	४५९	
२७४७	फतुवा बिजयपुर न.पा.			कमला राम			राष्ट्रिय जनता पार्टी नेपाल	५६७	विजयी
२७४८	फतुवा बिजयपुर न.पा.			कल्पना परियार			नेपाल कम्युनिष्ट पार्टी (एकीकृत मार्क्सवादी-लेनिनवादी)	४२६	
२७४९	फतुवा बिजयपुर न.पा.			सम्पतिया देवी			नेपाली काँग्रेस	१३९	
२७६९	बौधीमाई नगरपालिका	प्रमुख		अच्छेलाल ठाकुर लोहार			स्वतन्त्र	०	
२७७०	बौधीमाई नगरपालिका			अनिल कुमार जयसवाल			स्वतन्त्र	०	
२७७१	बौधीमाई नगरपालिका			त्रिभुवन साह			नेपाल कम्युनिष्ट पार्टी (माओवादी केन्द्र)	२५५५	
२७७२	बौधीमाई नगरपालिका			दिनेश राय यादव			नेपाल लोकतान्त्रिक फोरम	२७	
२७७३	बौधीमाई नगरपालिका			प्रदीप कुमार यादव			नेपाल कम्युनिष्ट पार्टी (एकीकृत मार्क्सवादी-लेनिनवादी)	२४९८	
२७७४	बौधीमाई नगरपालिका			मनोज कुमार बैठा			स्वतन्त्र	२	
२७७५	बौधीमाई नगरपालिका			राजन बाबु जयसवाल			राष्ट्रिय जनता पार्टी नेपाल	१४९१	
२७७६	बौधीमाई नगरपालिका			राजीव रंजन यादव			संघीय समाजवादी फोरम, नेपाल	२९७२	विजयी
२७७७	बौधीमाई नगरपालिका			रामपुकार यादव			राष्ट्रिय प्रजातन्त्र पार्टी	२२	
२७७८	बौधीमाई नगरपालिका			रामलोचन प्रसाद कलवार			नेपाली काँग्रेस	१६९५	
२७७९	बौधीमाई नगरपालिका			रामविश्वास राउत			स्वतन्त्र	०	
२७८०	बौधीमाई नगरपालिका			विकेश दास तत्मा			बहुजन शक्ति पार्टी	२६	
२७८१	बौधीमाई नगरपालिका			सीववालक राउत कुर्मी			स्वतन्त्र	१	
२७८२	बौधीमाई नगरपालिका			सैनुल अंसारी			नेपाल कम्युनिष्ट पार्टी (संयुक्त)	७	
२७८३	बौधीमाई नगरपालिका	उपप्रमुख		ईन्दु मिश्र			नेपाल कम्युनिष्ट पार्टी (एकीकृत मार्क्सवादी-लेनिनवादी)	२४२७	
२७८४	बौधीमाई नगरपालिका			उर्मिला गुप्ता			राष्ट्रिय जनता पार्टी नेपाल	१२९७	
२७८५	बौधीमाई नगरपालिका			किरण कुमारी देवी			नेपाली काँग्रेस	१७४८	
२७८६	बौधीमाई नगरपालिका			परमानन्द राय यादव			नेपाल मजदुर किसान पार्टी	५०	
२७८७	बौधीमाई नगरपालिका			प्रेमलता कुशवाहा			संघीय समाजवादी फोरम, नेपाल	२६७९	विजयी
२७८८	बौधीमाई नगरपालिका			बाबुलाल प्रसाद यादव			बहुजन शक्ति पार्टी	४६	
२७८९	बौधीमाई नगरपालिका			रिमा कुमारी यादव			नेपाल कम्युनिष्ट पार्टी (माओवादी केन्द्र)	२५७०	
२७९०	बौधीमाई नगरपालिका			हमीदा खातुन			नेपाल लोकतान्त्रिक फोरम	४८	
२७९१	बौधीमाई नगरपालिका	१	वडा अध्यक्ष	काशी राउत कुर्मी			राष्ट्रिय जनता पार्टी नेपाल	६५	
२७९२	बौधीमाई नगरपालिका			गुदर राय यादव			स्वतन्त्र	४४२	विजयी
२७९३	बौधीमाई नगरपालिका			ढोढा साह कलवार			स्वतन्त्र	१८	
२७९४	बौधीमाई नगरपालिका			देवेन्द्र प्रसाद पटेल			नेपाल कम्युनिष्ट पार्टी (एकीकृत मार्क्सवादी-लेनिनवादी)	१३६	
२७९५	बौधीमाई नगरपालिका			मुद्दालाल प्रसाद पटेल			नेपाली काँग्रेस	१६९	
२७९६	बौधीमाई नगरपालिका			रामजोधी राउत कुर्मी			संघीय समाजवादी फोरम, नेपाल	२२५	
२७९७	बौधीमाई नगरपालिका			शिव प्रकाश कौशल			नेपाल कम्युनिष्ट पार्टी (माओवादी केन्द्र)	२५७	
२७९८	बौधीमाई नगरपालिका			सहदेव महरा			बहुजन शक्ति पार्टी	५	
२७९९	बौधीमाई नगरपालिका			सुनिल पटेल			स्वतन्त्र	१	
२८००	बौधीमाई नगरपालिका		१को सदस्य	गगनदेव साह कलवार			संघीय समाजवादी फोरम, नेपाल	२२४	
२८०१	बौधीमाई नगरपालिका			जय मंगल महरा			नेपाल कम्युनिष्ट पार्टी (माओवादी केन्द्र)	२६६	विजयी
२८०२	बौधीमाई नगरपालिका			नथुनी महतो			नेपाली काँग्रेस	१६९	
२८०३	बौधीमाई नगरपालिका			परमानन्द साह कलवार			स्वतन्त्र	१५१	
२८०४	बौधीमाई नगरपालिका			बैजुलाल प्रसाद पटेल			नेपाली काँग्रेस	१५९	
२८०५	बौधीमाई नगरपालिका			राजेश प्रसाद यादव			स्वतन्त्र	१४१	
२८०६	बौधीमाई नगरपालिका			रामजन्म साह कलवार			राष्ट्रिय जनता पार्टी नेपाल	१३२	
२८०७	बौधीमाई नगरपालिका			रामप्रमोद राय यादव			राष्ट्रिय जनता पार्टी नेपाल	१३७	
२८०८	बौधीमाई नगरपालिका			रामविनय प्रसाद पटेल			नेपाल कम्युनिष्ट पार्टी (माओवादी केन्द्र)	२६०	विजयी
२८०९	बौधीमाई नगरपालिका			लक्ष्मी यादव			नेपाल कम्युनिष्ट पार्टी (एकीकृत मार्क्सवादी-लेनिनवादी)	१६८	
२८१०	बौधीमाई नगरपालिका			लालबाबु राय यादव			संघीय समाजवादी फोरम, नेपाल	२२१	
२८११	बौधीमाई नगरपालिका			शंभु राय यादव			नेपाल कम्युनिष्ट पार्टी (एकीकृत मार्क्सवादी-लेनिनवादी)	१४६	
२८१२	बौधीमाई नगरपालिका		महिला	अनुरका देवी			नेपाल कम्युनिष्ट पार्टी (एकीकृत मार्क्सवादी-लेनिनवादी)	१५९	

२८१३	बौधीमाई नगरपालिका			प्रभा देवी			संघीय समाजवादी फोरम, नेपाल	२५७	
२८१४	बौधीमाई नगरपालिका			लिला देवी			नेपाल कम्युनिष्ट पार्टी (माओवादी केन्द्र)	२६४	विजयी
२८१५	बौधीमाई नगरपालिका			शान्ती देवी			नेपाली काँग्रेस	१७५	
२८१६	बौधीमाई नगरपालिका			सिमा देवी			राष्ट्रिय जनता पार्टी नेपाल	१२२	
२८१७	बौधीमाई नगरपालिका			हिराउती देवी			स्वतन्त्र	१४२	
२८१८	बौधीमाई नगरपालिका		१को दलित महिला सदस्य	कलावली देवी			नेपाल कम्युनिष्ट पार्टी (एकीकृत मार्क्सवादी-लेनिनवादी)	१४८	
२८१९	बौधीमाई नगरपालिका			कुमरिया देवी			राष्ट्रिय जनता पार्टी नेपाल	११३	
२८२०	बौधीमाई नगरपालिका			जानकी देवी			नेपाल कम्युनिष्ट पार्टी (माओवादी केन्द्र)	२६६	विजयी
२८२१	बौधीमाई नगरपालिका			मिना देवी			स्वतन्त्र	१५१	
२८२२	बौधीमाई नगरपालिका			विजुलीवति देवि			संघीय समाजवादी फोरम, नेपाल	२२८	
२८२३	बौधीमाई नगरपालिका			शान्ती देवी			नेपाली काँग्रेस	१७४	
२८२४	बौधीमाई नगरपालिका	२	२को बडा अध्यक्ष	उमा संकर दास तत्मा			बहुजन शक्ति पार्टी	१	
२८२५	बौधीमाई नगरपालिका			धर्मेन्द्र प्रसाद पटेल			राष्ट्रिय जनता पार्टी नेपाल	३९२	
२८२६	बौधीमाई नगरपालिका			नवलकिशोर प्रसाद			संघीय समाजवादी फोरम, नेपाल	३०६	
२८२७	बौधीमाई नगरपालिका			बैजु प्रसाद कुर्मी			नेपाल कम्युनिष्ट पार्टी (एकीकृत मार्क्सवादी-लेनिनवादी)	२२३	
२८२८	बौधीमाई नगरपालिका			रामएकवाल प्रसाद कुर्मी			नेपाल लोकतान्त्रिक फोरम	५	
२८२९	बौधीमाई नगरपालिका			रामप्रसाद सिंह जइसवार			नेपाली काँग्रेस	३६	
२८३०	बौधीमाई नगरपालिका			रामबाबु प्रसाद कुशवाहा			नेपाल कम्युनिष्ट पार्टी (माओवादी केन्द्र)	४२२	विजयी
२८३१	बौधीमाई नगरपालिका		२को सदस्य	अनिस प्रसाद पटेल			नेपाल लोकतान्त्रिक फोरम	४	विजयी
२८३२	बौधीमाई नगरपालिका			अशोक प्रसाद पटेल			नेपाल कम्युनिष्ट पार्टी (माओवादी केन्द्र)	३६४	
२८३३	बौधीमाई नगरपालिका			जयनारायण राउत कुर्मी			नेपाल कम्युनिष्ट पार्टी (एकीकृत मार्क्सवादी-लेनिनवादी)	२३३	
२८३४	बौधीमाई नगरपालिका			प्रभु प्रसाद वनिया			राष्ट्रिय जनता पार्टी नेपाल	३३१	
२८३५	बौधीमाई नगरपालिका			बनवारी राउत कुर्मी			नेपाल लोकतान्त्रिक फोरम	७	
२८३६	बौधीमाई नगरपालिका			रामएकवाल साह			संघीय समाजवादी फोरम, नेपाल	३१९	
२८३७	बौधीमाई नगरपालिका			रामबाबु महतो नुनिया			नेपाल कम्युनिष्ट पार्टी (एकीकृत मार्क्सवादी-लेनिनवादी)	२४१	
२८३८	बौधीमाई नगरपालिका			रामसागर प्रसाद			संघीय समाजवादी फोरम, नेपाल	२९३	
२८३९	बौधीमाई नगरपालिका			रामा किशोर -			राष्ट्रिय जनता पार्टी नेपाल	२८६	
२८४०	बौधीमाई नगरपालिका			रामाकान्त कुमार पटेल			नेपाली काँग्रेस	७९	
२८४१	बौधीमाई नगरपालिका			रामाशंकर प्रसाद बनिया			नेपाल कम्युनिष्ट पार्टी (माओवादी केन्द्र)	३८०	विजयी
२८४२	बौधीमाई नगरपालिका		२को महिला सदस्य	कोशिला देवी			राष्ट्रिय जनता पार्टी नेपाल	३४०	
२८४३	बौधीमाई नगरपालिका			देवीया देवी			संघीय समाजवादी फोरम, नेपाल	३००	
२८४४	बौधीमाई नगरपालिका			मीरा देवी			नेपाल लोकतान्त्रिक फोरम	७	
२८४५	बौधीमाई नगरपालिका			शवनम कुमारी			नेपाल कम्युनिष्ट पार्टी (माओवादी केन्द्र)	४०२	विजयी
२८४६	बौधीमाई नगरपालिका			शान्ति देवी			नेपाली काँग्रेस	४९	
२८४७	बौधीमाई नगरपालिका			सीमा पटेल			नेपाल कम्युनिष्ट पार्टी (एकीकृत मार्क्सवादी-लेनिनवादी)	२४१	
२८४८	बौधीमाई नगरपालिका		२को दलित महिला सदस्य	कुन्ती देवी			राष्ट्रिय जनता पार्टी नेपाल	३१७	
२८४९	बौधीमाई नगरपालिका			मीरा कुमारी देवी			नेपाल कम्युनिष्ट पार्टी (एकीकृत मार्क्सवादी-लेनिनवादी)	२६३	
२८५०	बौधीमाई नगरपालिका			रामपरी देवी			नेपाल कम्युनिष्ट पार्टी (माओवादी केन्द्र)	३९९	विजयी
२८५१	बौधीमाई नगरपालिका			शान्ती देवी			संघीय समाजवादी फोरम, नेपाल	२९७	
२८५२	बौधीमाई नगरपालिका	३	बडा अध्यक्ष	गुरुशरण राउत कुर्मी			राष्ट्रिय जनता पार्टी नेपाल	१३	
२८५३	बौधीमाई नगरपालिका			जयमंगल राउत कुर्मी			नेपाल कम्युनिष्ट पार्टी (एकीकृत मार्क्सवादी-लेनिनवादी)	१०	
२८५४	बौधीमाई नगरपालिका			नमो नारायण महतो			नेपाली काँग्रेस	१३	
२८५५	बौधीमाई नगरपालिका			मणिभुषण प्रसादन साह			संघीय समाजवादी फोरम, नेपाल	४१४	
२८५६	बौधीमाई नगरपालिका			मोतीलाल बैठा			बहुजन शक्ति पार्टी	०	
२८५७	बौधीमाई नगरपालिका			श्रीभगवान राउत कुर्मी			नेपाल कम्युनिष्ट पार्टी (माओवादी केन्द्र)	४८४	विजयी
२८५८	बौधीमाई नगरपालिका		३को सदस्य	बिर्गु साह बनिया			संघीय समाजवादी फोरम, नेपाल	४०९	
२८५९	बौधीमाई नगरपालिका			मुकेश साह			नेपाल कम्युनिष्ट पार्टी (माओवादी केन्द्र)	४६९	विजयी
२८६०	बौधीमाई नगरपालिका			राम श्रेष्ठ महतो			नेपाली काँग्रेस	२८	
२८६१	बौधीमाई नगरपालिका			रामकिशोर बैठा			बहुजन शक्ति पार्टी	०	
२८६२	बौधीमाई नगरपालिका			रामबालक राउत कुर्मी			नेपाल कम्युनिष्ट पार्टी (माओवादी केन्द्र)	४५३	विजयी
२८६३	बौधीमाई नगरपालिका			रामबालक राउत कुर्मी			नेपाली काँग्रेस	३५	

२८६४	बौधीमाई नगरपालिका			विरेन्द्र प्रसाद पटेल			नेपाल कम्युनिष्ट पार्टी (एकीकृत मार्क्सवादी-लेनिनवादी)	१५	
२८६५	बौधीमाई नगरपालिका			शंकर महतो कोइरी			संघीय समाजवादी फोरम, नेपाल	४०६	
२८६६	बौधीमाई नगरपालिका			सियाराम साह बनिया			नेपाल कम्युनिष्ट पार्टी (एकीकृत मार्क्सवादी-लेनिनवादी)	१५	
२८६७	बौधीमाई नगरपालिका		३को महिला सदस्य	उमा देवी कुर्मीनी			संघीय समाजवादी फोरम, नेपाल	१४	
२८६८	बौधीमाई नगरपालिका			राजपति देवी			नेपाल कम्युनिष्ट पार्टी (एकीकृत मार्क्सवादी-लेनिनवादी)	१५	
२८६९	बौधीमाई नगरपालिका			लौगंवती देवी			नेपाल कम्युनिष्ट पार्टी (माओवादी केन्द्र)	४७३	विजयी
२८७०	बौधीमाई नगरपालिका			सिवकलिया देवी			बहुजन शक्ति पार्टी	०	
२८७१	बौधीमाई नगरपालिका			सुनरपति देवी			नेपाली काँग्रेस	२५	
२८७२	बौधीमाई नगरपालिका		३को दलित महिला सदस्य	तारा देवी बैठा			नेपाली काँग्रेस	२४	
२८७३	बौधीमाई नगरपालिका			ललिता देवी			संघीय समाजवादी फोरम, नेपाल	४१०	
२८७४	बौधीमाई नगरपालिका			श्रीपतिया देवी			नेपाल कम्युनिष्ट पार्टी (एकीकृत मार्क्सवादी-लेनिनवादी)	१५	
२८७५	बौधीमाई नगरपालिका			सकुन्तला कुमारी			नेपाल कम्युनिष्ट पार्टी (माओवादी केन्द्र)	४७६	विजयी
२८७६	बौधीमाई नगरपालिका	४	४को वडा अध्यक्ष	चन्दन प्रसाद जयसवाल			नेपाली काँग्रेस	४७	
२८७७	बौधीमाई नगरपालिका			तुरन्त नारायणा यादव			नेपाल मजदुर किसान पार्टी	३५०	
२८७८	बौधीमाई नगरपालिका			दिनकर साह कानु			नेपाल कम्युनिष्ट पार्टी (एकीकृत मार्क्सवादी-लेनिनवादी)	१०२	
२८७९	बौधीमाई नगरपालिका			देव नारायण प्रसाद			संघीय समाजवादी फोरम, नेपाल	७७३	विजयी
२८८०	बौधीमाई नगरपालिका			धिरज पटेल			राष्ट्रिय जनता पार्टी नेपाल	१९६	
२८८१	बौधीमाई नगरपालिका			बिरेन्द्र प्रसाद पटेल			नेपाल कम्युनिष्ट पार्टी (माओवादी केन्द्र)	२३४	
२८८२	बौधीमाई नगरपालिका			संजु कुमारी यादव			बहुजन शक्ति पार्टी	१	
२८८३	बौधीमाई नगरपालिका		४को सदस्य	अफताब आलम अंसारी			नेपाल कम्युनिष्ट पार्टी (माओवादी केन्द्र)	२३०	
२८८४	बौधीमाई नगरपालिका			जगदिश प्रसाद			नेपाल कम्युनिष्ट पार्टी (एकीकृत मार्क्सवादी-लेनिनवादी)	१२२	
२८८५	बौधीमाई नगरपालिका			तेजा राउत कुर्मी			संघीय समाजवादी फोरम, नेपाल	६८३	विजयी
२८८६	बौधीमाई नगरपालिका			मो. यासिन अंसारी			नेपाली काँग्रेस	६२	
२८८७	बौधीमाई नगरपालिका			राम सेवक राय यादव			नेपाली काँग्रेस	४७	
२८८८	बौधीमाई नगरपालिका			रामप्रताप प्रसाद जयसवाल			नेपाल मजदुर किसान पार्टी	३४८	
२८८९	बौधीमाई नगरपालिका			लालबाबु राय यादव			संघीय समाजवादी फोरम, नेपाल	६४०	विजयी
२८९०	बौधीमाई नगरपालिका			सतलाल राउत कुर्मी			राष्ट्रिय जनता पार्टी नेपाल	१९१	
२८९१	बौधीमाई नगरपालिका			साहदेव ठाकुर लोहार			नेपाल मजदुर किसान पार्टी	३२२	
२८९२	बौधीमाई नगरपालिका			सुअम्बर लाल पटेल			नेपाल कम्युनिष्ट पार्टी (माओवादी केन्द्र)	२२२	
२८९३	बौधीमाई नगरपालिका			सुरेन्द्र साह कानु			नेपाल कम्युनिष्ट पार्टी (एकीकृत मार्क्सवादी-लेनिनवादी)	१०३	
२८९४	बौधीमाई नगरपालिका			हृदय नारायण गिरी			राष्ट्रिय जनता पार्टी नेपाल	१८९	
२८९५	बौधीमाई नगरपालिका		४को महिला सदस्य	गीता देवी			राष्ट्रिय जनता पार्टी नेपाल	१९१	
२८९६	बौधीमाई नगरपालिका			नवीनन खातुन			संघीय समाजवादी फोरम, नेपाल	७६६	विजयी
२८९७	बौधीमाई नगरपालिका			पुनम देवी कुम्हार			नेपाल कम्युनिष्ट पार्टी (एकीकृत मार्क्सवादी-लेनिनवादी)	९९	
२८९८	बौधीमाई नगरपालिका			मोरियम खातुन			नेपाली काँग्रेस	४८	
२८९९	बौधीमाई नगरपालिका			सुनिला यादव			नेपाल मजदुर किसान पार्टी	३३१	
२९००	बौधीमाई नगरपालिका			सुमिन्त्रा देवी कुर्मीनि			नेपाल कम्युनिष्ट पार्टी (माओवादी केन्द्र)	२३७	
२९०१	बौधीमाई नगरपालिका		४को दलित महिला सदस्य	तिलिया देवी			संघीय समाजवादी फोरम, नेपाल	७५७	विजयी
२९०२	बौधीमाई नगरपालिका			फुला देवी			नेपाल कम्युनिष्ट पार्टी (माओवादी केन्द्र)	२३४	
२९०३	बौधीमाई नगरपालिका			ब्रहमजोती देवी			नेपाली काँग्रेस	५०	
२९०४	बौधीमाई नगरपालिका			मुना कुमारी दुसाधिन			राष्ट्रिय जनता पार्टी नेपाल	१९४	
२९०५	बौधीमाई नगरपालिका			ललिता देवी			नेपाल मजदुर किसान पार्टी	३२८	
२९०६	बौधीमाई नगरपालिका	५	वडा अध्यक्ष	जीतबहादुर साह कलवार			राष्ट्रिय जनता पार्टी नेपाल	५८	
२९०७	बौधीमाई नगरपालिका			बिजुली राय यादव			नेपाल कम्युनिष्ट पार्टी (एकीकृत मार्क्सवादी-लेनिनवादी)	५६६	विजयी
२९०८	बौधीमाई नगरपालिका			मोतिन मिया राँकी			नेपाल कम्युनिष्ट पार्टी (माओवादी केन्द्र)	५२२	
२९०९	बौधीमाई नगरपालिका			शम्भु प्रसाद यादव			संघीय समाजवादी फोरम, नेपाल	३५	
२९१०	बौधीमाई नगरपालिका			श्रीभगवान साह तेली			स्वतन्त्र	०	
२९११	बौधीमाई नगरपालिका		५को सदस्य	अवध राय यादव			संघीय समाजवादी फोरम, नेपाल	५०	
२९१२	बौधीमाई नगरपालिका			जिम्दार ठाकुर लोहार			राष्ट्रिय जनता पार्टी नेपाल	७७	
२९१३	बौधीमाई नगरपालिका			नन्दलाल साह तेली			नेपाल कम्युनिष्ट पार्टी (माओवादी केन्द्र)	४४४	

२९१४	बौधीमाई नगरपालिका			बहादुर राय यादव			राष्ट्रिय जनता पार्टी नेपाल	५१	
२९१५	बौधीमाई नगरपालिका			मोती साह तेली			नेपाल कम्युनिष्ट पार्टी (माओवादी केन्द्र)	४५४	
२९१६	बौधीमाई नगरपालिका			रामेश्वर यादव			संघीय समाजवादी फोरम, नेपाल	५२	
२९१७	बौधीमाई नगरपालिका			शेख अन्जार महमद			नेपाल कम्युनिष्ट पार्टी (एकीकृत मार्क्सवादी-लेनिनवादी)	५८९	विजयी
२९१८	बौधीमाई नगरपालिका			शेष अमरुल शेष			नेपाल कम्युनिष्ट पार्टी (एकीकृत मार्क्सवादी-लेनिनवादी)	५७२	विजयी
२९१९	बौधीमाई नगरपालिका		५ को महिला सदस्य	कुलवा देवी			नेपाल कम्युनिष्ट पार्टी (एकीकृत मार्क्सवादी-लेनिनवादी)	६०४	विजयी
२९२०	बौधीमाई नगरपालिका			तालमुन नेसा खातुन			संघीय समाजवादी फोरम, नेपाल	५५	
२९२१	बौधीमाई नगरपालिका			मुलैशन शेखिन			राष्ट्रिय जनता पार्टी नेपाल	६३	
२९२२	बौधीमाई नगरपालिका			संगीता देवी साह			नेपाल कम्युनिष्ट पार्टी (माओवादी केन्द्र)	४४१	
२९२३	बौधीमाई नगरपालिका		५ को दलित महिला सदस्य	इनरपति देवी			नेपाल कम्युनिष्ट पार्टी (एकीकृत मार्क्सवादी-लेनिनवादी)	६०७	विजयी
२९२४	बौधीमाई नगरपालिका			कुसुम देवी			संघीय समाजवादी फोरम, नेपाल	५०	
२९२५	बौधीमाई नगरपालिका			जर्नासी देवी			नेपाल कम्युनिष्ट पार्टी (माओवादी केन्द्र)	४३९	
२९२६	बौधीमाई नगरपालिका			मरछिया देवी			राष्ट्रिय जनता पार्टी नेपाल	६९	
२९२७	बौधीमाई नगरपालिका	३	बडा अध्यक्ष	गगनदेव राय यादव			नेपाल कम्युनिष्ट पार्टी (माओवादी केन्द्र)	२९८	
२९२८	बौधीमाई नगरपालिका			गजाधर प्रसाद यादव			नेपाल कम्युनिष्ट पार्टी (एकीकृत मार्क्सवादी-लेनिनवादी)	२०६	
२९२९	बौधीमाई नगरपालिका			रामएकवाल राय यादव			राष्ट्रिय प्रजातन्त्र पार्टी	२४	
२९३०	बौधीमाई नगरपालिका			सतलाल राय यादव			नेपाली काँग्रेस	११४	
२९३१	बौधीमाई नगरपालिका			सुरेश साह			राष्ट्रिय जनता पार्टी नेपाल	१५८	
२९३२	बौधीमाई नगरपालिका			हरिहर राय यादव			स्वतन्त्र	०	
२९३३	बौधीमाई नगरपालिका			हृदयनारायण राय यादव			संघीय समाजवादी फोरम, नेपाल	४७०	विजयी
२९३४	बौधीमाई नगरपालिका		६ को सदस्य	अमिरलाल राय यादव			नेपाल कम्युनिष्ट पार्टी (एकीकृत मार्क्सवादी-लेनिनवादी)	३१२	
२९३५	बौधीमाई नगरपालिका			अवधलाल राय यादव			संघीय समाजवादी फोरम, नेपाल	४१८	विजयी
२९३६	बौधीमाई नगरपालिका			असेसर राय यादव			संघीय समाजवादी फोरम, नेपाल	४१८	विजयी
२९३७	बौधीमाई नगरपालिका			उपेन्द्र प्रसाद यादव			नेपाल कम्युनिष्ट पार्टी (एकीकृत मार्क्सवादी-लेनिनवादी)	३१२	
२९३८	बौधीमाई नगरपालिका			जय किसुन हजरा			नेपाल कम्युनिष्ट पार्टी (माओवादी केन्द्र)	२२४	
२९३९	बौधीमाई नगरपालिका			बहिदार राय यादव			राष्ट्रिय जनता पार्टी नेपाल	१२६	
२९४०	बौधीमाई नगरपालिका			राम विनोद ठाकुर			नेपाल लोकतान्त्रिक फोरम	१४	
२९४१	बौधीमाई नगरपालिका			रामु राय यादव			राष्ट्रिय प्रजातन्त्र पार्टी	२६	
२९४२	बौधीमाई नगरपालिका			विनोध राय यादव			राष्ट्रिय जनता पार्टी नेपाल	११२	
२९४३	बौधीमाई नगरपालिका			विरेन्द्र राय यादव			नेपाल लोकतान्त्रिक फोरम	१५	
२९४४	बौधीमाई नगरपालिका			विश्वनाथ दास			राष्ट्रिय प्रजातन्त्र पार्टी	२३	
२९४५	बौधीमाई नगरपालिका			सुरेन्द्र राय यादव			नेपाल कम्युनिष्ट पार्टी (माओवादी केन्द्र)	२१६	
२९४६	बौधीमाई नगरपालिका			हफिज खाँ पैठान			नेपाली काँग्रेस	१४३	
२९४७	बौधीमाई नगरपालिका		६ को महिला सदस्य	कुसुम देवी			राष्ट्रिय प्रजातन्त्र पार्टी	३१	
२९४८	बौधीमाई नगरपालिका			महजनी कनुइन			राष्ट्रिय जनता पार्टी नेपाल	१२२	
२९४९	बौधीमाई नगरपालिका			रीना देवी			नेपाली काँग्रेस	१३८	
२९५०	बौधीमाई नगरपालिका			लालमति देवी यादव			नेपाल लोकतान्त्रिक फोरम	१३	
२९५१	बौधीमाई नगरपालिका			सुनैना देवी			नेपाल कम्युनिष्ट पार्टी (एकीकृत मार्क्सवादी-लेनिनवादी)	३०१	
२९५२	बौधीमाई नगरपालिका			सैल कुमारी			संघीय समाजवादी फोरम, नेपाल	४३७	विजयी
२९५३	बौधीमाई नगरपालिका			सोना कुमारी यादव			नेपाल कम्युनिष्ट पार्टी (माओवादी केन्द्र)	२२९	
२९५४	बौधीमाई नगरपालिका		६ को दलित महिला सदस्य	कलपी देवी			संघीय समाजवादी फोरम, नेपाल	४३१	विजयी
२९५५	बौधीमाई नगरपालिका			गीता देवी तत्मीनि			नेपाल कम्युनिष्ट पार्टी (माओवादी केन्द्र)	२४४	
२९५६	बौधीमाई नगरपालिका			बच्चीया देवी			नेपाल कम्युनिष्ट पार्टी (एकीकृत मार्क्सवादी-लेनिनवादी)	३१४	
२९५७	बौधीमाई नगरपालिका			रिता देवी			नेपाली काँग्रेस	१२८	
२९५८	बौधीमाई नगरपालिका			शकुन्तला देवी			राष्ट्रिय प्रजातन्त्र पार्टी	२४	
२९५९	बौधीमाई नगरपालिका			सिकिन्द्री कुमारी देवी			राष्ट्रिय जनता पार्टी नेपाल	१२४	
२९६०	बौधीमाई नगरपालिका	७	बडा अध्यक्ष	जगदेव महतो कोइरी			नेपाली काँग्रेस	२१७	
२९६१	बौधीमाई नगरपालिका			मदिना खातुन			संघीय समाजवादी फोरम, नेपाल	६२	
२९६२	बौधीमाई नगरपालिका			विजय कुमार प्रसाद कुशवाहा			नेपाल कम्युनिष्ट पार्टी (एकीकृत मार्क्सवादी-लेनिनवादी)	६४२	विजयी
२९६३	बौधीमाई नगरपालिका			शेख खबिरु रहमान			नेपाल कम्युनिष्ट पार्टी (माओवादी केन्द्र)	४५	

२९६४	बौधीमाई नगरपालिका			हेमचन्द्र राय यादव			राष्ट्रिय जनता पार्टी नेपाल	२९९	
२९६५	बौधीमाई नगरपालिका		७को सदस्य	जफीर अहमद			संघीय समाजवादी फोरम, नेपाल	७१	
२९६६	बौधीमाई नगरपालिका			जोखु साह कलवार			राष्ट्रिय जनता पार्टी नेपाल	२७०	
२९६७	बौधीमाई नगरपालिका			ताहिर देवान			संघीय समाजवादी फोरम, नेपाल	७१	
२९६८	बौधीमाई नगरपालिका			राजेश प्रसाद कुशवाहा			नेपाली काँग्रेस	२२५	
२९६९	बौधीमाई नगरपालिका			रामप्रसाद कोइरी			नेपाल कम्युनिष्ट पार्टी (एकीकृत मार्क्सवादी-लेनिनवादी)	६१०	विजयी
२९७०	बौधीमाई नगरपालिका			रामाधार राय यादव			राष्ट्रिय जनता पार्टी नेपाल	२३७	
२९७१	बौधीमाई नगरपालिका			रामाश्रय प्रसाद			नेपाल कम्युनिष्ट पार्टी (माओवादी केन्द्र)	६६	
२९७२	बौधीमाई नगरपालिका			रौदी प्रसाद यादव			नेपाल कम्युनिष्ट पार्टी (माओवादी केन्द्र)	७८	
२९७३	बौधीमाई नगरपालिका			विरेन्द्र कुमार यादव			नेपाल कम्युनिष्ट पार्टी (एकीकृत मार्क्सवादी-लेनिनवादी)	६०९	विजयी
२९७४	बौधीमाई नगरपालिका			शेख सहाबुदिन			नेपाली काँग्रेस	१८६	
२९७५	बौधीमाई नगरपालिका		७को महिला सदस्य	अनतिया -			राष्ट्रिय जनता पार्टी नेपाल	२८८	
२९७६	बौधीमाई नगरपालिका			कैलासी देवी			नेपाली काँग्रेस	१९९	
२९७७	बौधीमाई नगरपालिका			जानकी देवी			नेपाल कम्युनिष्ट पार्टी (एकीकृत मार्क्सवादी-लेनिनवादी)	६२९	विजयी
२९७८	बौधीमाई नगरपालिका			मिना देवी			संघीय समाजवादी फोरम, नेपाल	६७	
२९७९	बौधीमाई नगरपालिका			मेरातुन नेसा			नेपाल कम्युनिष्ट पार्टी (माओवादी केन्द्र)	४५	
२९८०	बौधीमाई नगरपालिका		७को दलित महिला सदस्य	कान्ती देवी			संघीय समाजवादी फोरम, नेपाल	७९	
२९८१	बौधीमाई नगरपालिका			गीता देवी			नेपाली काँग्रेस	२००	
२९८२	बौधीमाई नगरपालिका			तेतरी देवी			नेपाल कम्युनिष्ट पार्टी (एकीकृत मार्क्सवादी-लेनिनवादी)	६२५	विजयी
२९८३	बौधीमाई नगरपालिका			मंहगी देवी			नेपाल कम्युनिष्ट पार्टी (माओवादी केन्द्र)	५८	
२९८४	बौधीमाई नगरपालिका			हिरदा देवी			राष्ट्रिय जनता पार्टी नेपाल	२५७	
२९८५	बौधीमाई नगरपालिका	८	वडा अध्यक्ष	उपेन्द्र दास			नेपाल कम्युनिष्ट पार्टी (एकीकृत मार्क्सवादी-लेनिनवादी)	२८२	विजयी
२९८६	बौधीमाई नगरपालिका			जगन दास			बहुजन शक्ति पार्टी	१६	
२९८७	बौधीमाई नगरपालिका			जियालाल राय यादव			संघीय समाजवादी फोरम, नेपाल	१७४	
२९८८	बौधीमाई नगरपालिका			जुगलकिशोर प्रसाद चौधरी			राष्ट्रिय जनता पार्टी नेपाल	१०७	
२९८९	बौधीमाई नगरपालिका			बिन्देश्वर राय यादव			नेपाली काँग्रेस	२३३	
२९९०	बौधीमाई नगरपालिका			भागेश्वर राय यादव			नेपाल कम्युनिष्ट पार्टी (माओवादी केन्द्र)	१३४	
२९९१	बौधीमाई नगरपालिका			सिकेन्द्र राय यादव			स्वतन्त्र	१६७	
२९९२	बौधीमाई नगरपालिका		८को सदस्य	चुनी दास			बहुजन शक्ति पार्टी	२७	
२९९३	बौधीमाई नगरपालिका			ढोराइ गोसाइ			राष्ट्रिय जनता पार्टी नेपाल	११०	
२९९४	बौधीमाई नगरपालिका			तेजनारायण राय यादव			राष्ट्रिय जनता पार्टी नेपाल	१२८	
२९९५	बौधीमाई नगरपालिका			नन्दलाल दास तत्मा			नेपाल कम्युनिष्ट पार्टी (माओवादी केन्द्र)	१९९	
२९९६	बौधीमाई नगरपालिका			प्रेमलाल राय यादव			नेपाल कम्युनिष्ट पार्टी (एकीकृत मार्क्सवादी-लेनिनवादी)	२२२	विजयी
२९९७	बौधीमाई नगरपालिका			बंगाली ठाकुर हजाम			बहुजन शक्ति पार्टी	१६	
२९९८	बौधीमाई नगरपालिका			बिन्दा राय यादव			संघीय समाजवादी फोरम, नेपाल	१२८	
२९९९	बौधीमाई नगरपालिका			रामअसिस मुखिया बिन			नेपाल कम्युनिष्ट पार्टी (माओवादी केन्द्र)	२०६	विजयी
३०००	बौधीमाई नगरपालिका			विरचन मुखिया बीन			नेपाल कम्युनिष्ट पार्टी (एकीकृत मार्क्सवादी-लेनिनवादी)	१७२	
३००१	बौधीमाई नगरपालिका			सुनिल प्रसाद यादव			संघीय समाजवादी फोरम, नेपाल	१४६	
३००२	बौधीमाई नगरपालिका		८को महिला सदस्य	उषा देवी			बहुजन शक्ति पार्टी	२५	
३००३	बौधीमाई नगरपालिका			धनमन्ती देवी			नेपाल कम्युनिष्ट पार्टी (एकीकृत मार्क्सवादी-लेनिनवादी)	१९६	
३००४	बौधीमाई नगरपालिका			प्रेम कुमारी ठाकुर			नेपाल कम्युनिष्ट पार्टी (माओवादी केन्द्र)	२२७	विजयी
३००५	बौधीमाई नगरपालिका			रुपनी देवी			संघीय समाजवादी फोरम, नेपाल	१२६	
३००६	बौधीमाई नगरपालिका			सांझा देवी			राष्ट्रिय जनता पार्टी नेपाल	१३३	
३००७	बौधीमाई नगरपालिका		८को दलित महिला	उमा देवी			बहुजन शक्ति पार्टी	२३	
३००८	बौधीमाई नगरपालिका			केदली देवी			नेपाल कम्युनिष्ट पार्टी (एकीकृत मार्क्सवादी-लेनिनवादी)	२०४	
३००९	बौधीमाई नगरपालिका			चन्दा देवी			संघीय समाजवादी फोरम, नेपाल	१२८	
३०१०	बौधीमाई नगरपालिका			चमेली देवी			नेपाल कम्युनिष्ट पार्टी (माओवादी केन्द्र)	२१०	
३०११	बौधीमाई नगरपालिका			राधिका देवी			राष्ट्रिय जनता पार्टी नेपाल	१२२	
३०१२	बौधीमाई नगरपालिका			लक्ष्मी देवी			स्वतन्त्र	०	
३०१३	बौधीमाई नगरपालिका			सुनैना देवी			नेपाली काँग्रेस	२२४	विजयी

३०१४	बौधीमाई नगरपालिका	९	वडा अध्यक्ष	जयराम दास तत्मा			नेपाल कम्युनिष्ट पार्टी (माओवादी केन्द्र)	१२९	
३०१५	बौधीमाई नगरपालिका			देवशरण राय यादव			राष्ट्रिय जनता पार्टी नेपाल	१०४	
३०१६	बौधीमाई नगरपालिका			मुक्ति नारायण मिश्र			नेपाल कम्युनिष्ट पार्टी (एकीकृत मार्क्सवादी-लेनिनवादी)	५३५	विजयी
३०१७	बौधीमाई नगरपालिका			रामाकान्त दास			संघीय समाजवादी फोरम, नेपाल	८०	
३०१८	बौधीमाई नगरपालिका			सुमेश्वर नाथ प्रसाद			नेपाली काँग्रेस	२४५	
३०१९	बौधीमाई नगरपालिका		९को सदस्य	कोदई दास तत्मा			संघीय समाजवादी फोरम, नेपाल	६८	
३०२०	बौधीमाई नगरपालिका			जय मंगल मुखिया बीन			नेपाली काँग्रेस	२०२	
३०२१	बौधीमाई नगरपालिका			जिमदार राय यादव			राष्ट्रिय जनता पार्टी नेपाल	२१६	
३०२२	बौधीमाई नगरपालिका			धनई महतो कोइरी			राष्ट्रिय जनता पार्टी नेपाल	२२५	
३०२३	बौधीमाई नगरपालिका			राम अधार मुखिया विन			नेपाल कम्युनिष्ट पार्टी (माओवादी केन्द्र)	२१८	
३०२४	बौधीमाई नगरपालिका			रामअयोध्या प्रसाद यादव			संघीय समाजवादी फोरम, नेपाल	४९	
३०२५	बौधीमाई नगरपालिका			रामएकवाल महतो			नेपाल कम्युनिष्ट पार्टी (माओवादी केन्द्र)	२१०	
३०२६	बौधीमाई नगरपालिका			रामनरेश मुखिया			नेपाली काँग्रेस	१८५	
३०२७	बौधीमाई नगरपालिका			श्याम बाबु मुखिया			नेपाल कम्युनिष्ट पार्टी (एकीकृत मार्क्सवादी-लेनिनवादी)	२७३	विजयी
३०२८	बौधीमाई नगरपालिका			सुरेन्द्र राय यादव			नेपाल कम्युनिष्ट पार्टी (एकीकृत मार्क्सवादी-लेनिनवादी)	२५४	विजयी
३०२९	बौधीमाई नगरपालिका		९को महिला सदस्य	कान्ती देवी			राष्ट्रिय जनता पार्टी नेपाल	१९२	
३०३०	बौधीमाई नगरपालिका			नगिआ कुमारी			नेपाली काँग्रेस	२२५	
३०३१	बौधीमाई नगरपालिका			रीना देवी यादव			नेपाल कम्युनिष्ट पार्टी (एकीकृत मार्क्सवादी-लेनिनवादी)	३००	विजयी
३०३२	बौधीमाई नगरपालिका			शिव कलिया बिन			नेपाल कम्युनिष्ट पार्टी (माओवादी केन्द्र)	१८९	
३०३३	बौधीमाई नगरपालिका			सुरतीया तत्मीनी			संघीय समाजवादी फोरम, नेपाल	६७	
३०३४	बौधीमाई नगरपालिका		९को दलित महिला सदस्य	गान्धी कुमारी			राष्ट्रिय जनता पार्टी नेपाल	१९९	
३०३५	बौधीमाई नगरपालिका			तेतरी देवी चमैन			नेपाल कम्युनिष्ट पार्टी (एकीकृत मार्क्सवादी-लेनिनवादी)	२८५	विजयी
३०३६	बौधीमाई नगरपालिका			फेकनी देवी			नेपाल कम्युनिष्ट पार्टी (माओवादी केन्द्र)	२०३	
३०३७	बौधीमाई नगरपालिका			विना देवी दास			संघीय समाजवादी फोरम, नेपाल	६०	
३०५३	माधव नारायण न.पा.	प्रमुख		अजय कुमार चौधरी			स्वतन्त्र	०	
३०५४	माधव नारायण न.पा.			ओम प्रकाश चौधरी			स्वतन्त्र	०	
३०५५	माधव नारायण न.पा.			जोगिन्द्र राय			स्वतन्त्र	०	
३०५६	माधव नारायण न.पा.			दुखा प्रसाद साह			स्वतन्त्र	०	
३०५७	माधव नारायण न.पा.			देव नारायण भगत			नेपाल कम्युनिष्ट पार्टी (माओवादी केन्द्र)	२६३७	
३०५८	माधव नारायण न.पा.			धर्मेन्द्र कुमार साह तेली			स्वतन्त्र	०	
३०५९	माधव नारायण न.पा.			बैद्यनाथ प्रसाद चौधरी			नेपाल मजदुर किसान पार्टी	२०	
३०६०	माधव नारायण न.पा.			मुनिचन हजरा			बहुजन शक्ति पार्टी	६२२	
३०६१	माधव नारायण न.पा.			रजिनन्द चौधरी			स्वतन्त्र	०	
३०६२	माधव नारायण न.पा.			राम एकवाल साह			स्वतन्त्र	०	
३०६३	माधव नारायण न.पा.			राम नरेश प्रसाद यादव			नेपाल कम्युनिष्ट पार्टी (एकीकृत मार्क्सवादी-लेनिनवादी)	१६६४	
३०६४	माधव नारायण न.पा.			रामनाथ माझी			स्वतन्त्र	०	
३०६५	माधव नारायण न.पा.			रामफल महरा			स्वतन्त्र	०	
३०६६	माधव नारायण न.पा.			लिला प्रसाद तेली			राष्ट्रिय जनता पार्टी नेपाल	२८५२	
३०६७	माधव नारायण न.पा.			वावन मुखिया			स्वतन्त्र	०	
३०६८	माधव नारायण न.पा.			विगु भगत महरा			स्वतन्त्र	०	
३०६९	माधव नारायण न.पा.			वीरेन्द्र प्रसाद यादव			संघीय समाजवादी फोरम, नेपाल	३३४८	विजयी
३०७०	माधव नारायण न.पा.			शंकर राय यादव			नेपाली काँग्रेस	२१०९	
३०७१	माधव नारायण न.पा.			सखिचन सहनी			स्वतन्त्र	०	
३०७२	माधव नारायण न.पा.	उपप्रमुख		उषा कुमारी ठाकुर			राष्ट्रिय जनता पार्टी नेपाल	२४६७	
३०७३	माधव नारायण न.पा.			कलही देवी			स्वतन्त्र	०	
३०७४	माधव नारायण न.पा.			गिता देवी			स्वतन्त्र	०	
३०७५	माधव नारायण न.पा.			चिन्ता दुसादनी			बहुजन शक्ति पार्टी	६२३	
३०७६	माधव नारायण न.पा.			तपसिलाल राय यादव			स्वतन्त्र	१	
३०७७	माधव नारायण न.पा.			पुणम कुमारी साह			नेपाल कम्युनिष्ट पार्टी (एकीकृत मार्क्सवादी-लेनिनवादी)	१७६९	
३०७८	माधव नारायण न.पा.			बालकुमारी देवी कलवार			संघीय समाजवादी फोरम, नेपाल	२७२४	
३०७९	माधव नारायण न.पा.			रोइनी देवी			नेपाल मजदुर किसान पार्टी	२७	
३०८०	माधव नारायण न.पा.			विरेन्द्र साह			स्वतन्त्र	१२६	

३०८१	माधव नारायण न.पा.			श्रीमती रेणु यादव			नेपाली काँग्रेस	२१९३	
३०८२	माधव नारायण न.पा.			सीमल कुमारी साह			नेपाल कम्युनिष्ट पार्टी (माओवादी केन्द्र)	२९२४	विजयी
३०८३	माधव नारायण न.पा.			सुनिता कुमारी			स्वतन्त्र	०	
३०८४	माधव नारायण न.पा.	१	वडा अध्यक्ष	नन्दलाल प्रसाद			नेपाल कम्युनिष्ट पार्टी (माओवादी केन्द्र)	३५२	
३०८५	माधव नारायण न.पा.			रंजु देवी			नेपाल मजदुर किसान पार्टी	२	
३०८६	माधव नारायण न.पा.			रणधीर प्रसाद यादब			नेपाली काँग्रेस	४३६	विजयी
३०८७	माधव नारायण न.पा.			राजकिशोर प्रसाद साह			संघीय समाजवादी फोरम, नेपाल	२२९	
३०८८	माधव नारायण न.पा.			रामविश्वास राय यादब			राष्ट्रिय प्रजातन्त्र पार्टी (प्रजातान्त्रिक)	४२९	
३०८९	माधव नारायण न.पा.			विरेन्द्र प्रसाद			स्वतन्त्र	०	
३०९०	माधव नारायण न.पा.			विलाश राय यादव			स्वतन्त्र	०	
३०९१	माधव नारायण न.पा.			सुकदेव प्रसाद			राष्ट्रिय जनता पार्टी नेपाल	२४०	
३०९२	माधव नारायण न.पा.			सुनिल कुमार जयसवाल			नेपाल कम्युनिष्ट पार्टी (एकीकृत मार्क्सवादी-लेनिनवादी)	६९	
३०९३	माधव नारायण न.पा.		१को सदस्य	अनुप महतो			नेपाल कम्युनिष्ट पार्टी (माओवादी केन्द्र)	२४२	
३०९४	माधव नारायण न.पा.			गणेश प्रसाद साह कलवार			राष्ट्रिय जनता पार्टी नेपाल	३३८	विजयी
३०९५	माधव नारायण न.पा.			जयनारायण प्रसाद कलवार			नेपाली काँग्रेस	३०६	
३०९६	माधव नारायण न.पा.			दिपेन्द्र कुमार जयसवाल			संघीय समाजवादी फोरम, नेपाल	२९१	
३०९७	माधव नारायण न.पा.			पुरन महतो			नेपाल कम्युनिष्ट पार्टी (माओवादी केन्द्र)	२४०	
३०९८	माधव नारायण न.पा.			महेन्दर साह कानु			नेपाल कम्युनिष्ट पार्टी (एकीकृत मार्क्सवादी-लेनिनवादी)	६४	
३०९९	माधव नारायण न.पा.			मिश्रीलाल प्रसाद			बहुजन शक्ति पार्टी	२२	
३१००	माधव नारायण न.पा.			राम प्रताप महतो			राष्ट्रिय जनता पार्टी नेपाल	३३४	
३१०१	माधव नारायण न.पा.			रामसागर राय यादव			नेपाल कम्युनिष्ट पार्टी (एकीकृत मार्क्सवादी-लेनिनवादी)	१३७	
३१०२	माधव नारायण न.पा.			लिलाधर प्रसाद कलवार			राष्ट्रिय प्रजातन्त्र पार्टी (प्रजातान्त्रिक)	३७५	विजयी
३१०३	माधव नारायण न.पा.			शम्भु प्रसाद यादव			राष्ट्रिय प्रजातन्त्र पार्टी (प्रजातान्त्रिक)	३३६	
३१०४	माधव नारायण न.पा.			संजय महतो कहार			नेपाल मजदुर किसान पार्टी	३	
३१०५	माधव नारायण न.पा.			सीतावी नुनिया			संघीय समाजवादी फोरम, नेपाल	२५१	
३१०६	माधव नारायण न.पा.			सोना लाल साह			नेपाली काँग्रेस	२७२	
३१०७	माधव नारायण न.पा.		१को महिला सदस्य	ऐतवरिया देवी पासवान			राष्ट्रिय प्रजातन्त्र पार्टी (प्रजातान्त्रिक)	३६१	
३१०८	माधव नारायण न.पा.			कृष्ण देवी			नेपाल कम्युनिष्ट पार्टी (माओवादी केन्द्र)	२६९	
३१०९	माधव नारायण न.पा.			तेतरी देवी			नेपाल कम्युनिष्ट पार्टी (एकीकृत मार्क्सवादी-लेनिनवादी)	५८	
३११०	माधव नारायण न.पा.			नैनावती देवी महरा			नेपाली काँग्रेस	३०६	
३१११	माधव नारायण न.पा.			ललिता देवी कलवार			राष्ट्रिय जनता पार्टी नेपाल	३६६	विजयी
३११२	माधव नारायण न.पा.			समिना देवी कलवार			नेपाल मजदुर किसान पार्टी	२	
३११३	माधव नारायण न.पा.		१को दलित महिला सदस्य	इन्दु देवी			राष्ट्रिय प्रजातन्त्र पार्टी (प्रजातान्त्रिक)	३६१	
३११४	माधव नारायण न.पा.			तारा देवी			संघीय समाजवादी फोरम, नेपाल	२९९	
३११५	माधव नारायण न.पा.			देवीलक्षमी राम			नेपाल कम्युनिष्ट पार्टी (माओवादी केन्द्र)	२६१	
३११६	माधव नारायण न.पा.			बबिता कुमारी पासवान			राष्ट्रिय जनता पार्टी नेपाल	३७३	विजयी
३११७	माधव नारायण न.पा.			सुमिन्त्रा देवी			नेपाली काँग्रेस	३०७	
३११८	माधव नारायण न.पा.	२	वडा अध्यक्ष	धिरेन्द्र प्रसाद साह			संघीय समाजवादी फोरम, नेपाल	५९	
३११९	माधव नारायण न.पा.			प्रशान्त कुमार यादव			स्वतन्त्र	०	
३१२०	माधव नारायण न.पा.			राजकिशोर प्रसाद शाह			नेपाल कम्युनिष्ट पार्टी (एकीकृत मार्क्सवादी-लेनिनवादी)	१३	
३१२१	माधव नारायण न.पा.			रामविश्वास प्रसाद साह			नेपाली काँग्रेस	३५९	
३१२२	माधव नारायण न.पा.			विनोद कुमार साह			राष्ट्रिय जनता पार्टी नेपाल	४४९	
३१२३	माधव नारायण न.पा.			हनुमान सहनी मलाह			नेपाल कम्युनिष्ट पार्टी (माओवादी केन्द्र)	४७७	विजयी
३१२४	माधव नारायण न.पा.		२को सदस्य	अखिलेश कुमार यादव			संघीय समाजवादी फोरम, नेपाल	८४	
३१२५	माधव नारायण न.पा.			अवध राय यादव			नेपाली काँग्रेस	३४५	
३१२६	माधव नारायण न.पा.			कैलाश साह			नेपाल कम्युनिष्ट पार्टी (माओवादी केन्द्र)	४२१	
३१२७	माधव नारायण न.पा.			बीरेन्द्र सहनी			संघीय समाजवादी फोरम, नेपाल	६५	
३१२८	माधव नारायण न.पा.			भागिरीथ सहनी मलाह			नेपाली काँग्रेस	३३५	
३१२९	माधव नारायण न.पा.			भुपेन्द्र राय यादव			नेपाल कम्युनिष्ट पार्टी (एकीकृत मार्क्सवादी-लेनिनवादी)	३०	
३१३०	माधव नारायण न.पा.			विन्देश्वर राय			नेपाल कम्युनिष्ट पार्टी (एकीकृत मार्क्सवादी-लेनिनवादी)	३३	
३१३१	माधव नारायण न.पा.			विश्वनाथ सहनी			राष्ट्रिय जनता पार्टी नेपाल	४४७	विजयी
३१३२	माधव नारायण न.पा.			हरेन्द्र कुमार यादव			राष्ट्रिय जनता पार्टी नेपाल	४४५	विजयी

३१३३	माधव नारायण न.पा.			हरेन्द्र राय यादव			नेपाल कम्युनिष्ट पार्टी (माओवादी केन्द्र)	४१५	
३१३४	माधव नारायण न.पा.		२को महिला सदस्य	रामपरी देवी			संघीय समाजवादी फोरम, नेपाल	६८	
३१३५	माधव नारायण न.पा.			लक्ष्मी देवी			नेपाली काँग्रेस	३४७	
३१३६	माधव नारायण न.पा.			शैल देवी			नेपाल कम्युनिष्ट पार्टी (एकीकृत मार्क्सवादी-लेनिनवादी)	२३	
३१३७	माधव नारायण न.पा.			सविता देवी			राष्ट्रिय जनता पार्टी नेपाल	४४५	विजयी
३१३८	माधव नारायण न.पा.			सुनरी देवी			नेपाल कम्युनिष्ट पार्टी (माओवादी केन्द्र)	४४१	
३१३९	माधव नारायण न.पा.		२को दलित महिला सदस्य	परमशिला देवी चमैन			नेपाल कम्युनिष्ट पार्टी (माओवादी केन्द्र)	४४४	
३१४०	माधव नारायण न.पा.			भजनी देवी			नेपाल कम्युनिष्ट पार्टी (एकीकृत मार्क्सवादी-लेनिनवादी)	२४	
३१४१	माधव नारायण न.पा.			रन्जु देवी बैठा			राष्ट्रिय जनता पार्टी नेपाल	४४८	विजयी
३१४२	माधव नारायण न.पा.			सुमिन्त्रा देवी			नेपाली काँग्रेस	३५२	
३१४३	माधव नारायण न.पा.	३	बडा अध्यक्ष	अरुण कुमार यादव			स्वतन्त्र	०	
३१४४	माधव नारायण न.पा.			उपेन्द्र राय यादव			स्वतन्त्र	२८७	
३१४५	माधव नारायण न.पा.			गोरख प्रसाद साह			राष्ट्रिय जनता पार्टी नेपाल	१३७	
३१४६	माधव नारायण न.पा.			नमोनाथ प्रसाद यादव			नेपाली काँग्रेस	२८९	
३१४७	माधव नारायण न.पा.			मनोज हजरा			बहुजन शक्ति पार्टी	१३३	
३१४८	माधव नारायण न.पा.			मुक्तिनारायण साह			स्वतन्त्र	०	
३१४९	माधव नारायण न.पा.			राजकुमार राय यादव			नयाँ शक्ति पार्टी, नेपाल	३३८	विजयी
३१५०	माधव नारायण न.पा.			राजाराम मुखिया			नेपाल कम्युनिष्ट पार्टी (माओवादी केन्द्र)	१९९	
३१५१	माधव नारायण न.पा.			रामबहादुर प्रसाद अधिकारी			संघीय समाजवादी फोरम, नेपाल	३२१	
३१५२	माधव नारायण न.पा.			सत्यनारायण राय			स्वतन्त्र	०	
३१५३	माधव नारायण न.पा.			हितनारायण गिरी			नेपाल कम्युनिष्ट पार्टी (एकीकृत मार्क्सवादी-लेनिनवादी)	४१	
३१५४	माधव नारायण न.पा.		३को सदस्य	असर्फी राय			संघीय समाजवादी फोरम, नेपाल	२९२	विजयी
३१५५	माधव नारायण न.पा.			गगनदेव राय			नेपाल कम्युनिष्ट पार्टी (एकीकृत मार्क्सवादी-लेनिनवादी)	१९५	
३१५६	माधव नारायण न.पा.			गिता देवी यादव			नेपाल कम्युनिष्ट पार्टी (एकीकृत मार्क्सवादी-लेनिनवादी)	९९	
३१५७	माधव नारायण न.पा.			जयकरण राय			नेपाल कम्युनिष्ट पार्टी (माओवादी केन्द्र)	२२६	
३१५८	माधव नारायण न.पा.			जियालाल प्रसाद तेली			नेपाल कम्युनिष्ट पार्टी (माओवादी केन्द्र)	२३३	
३१५९	माधव नारायण न.पा.			जोगी साह कानु			नयाँ शक्ति पार्टी, नेपाल	२७४	
३१६०	माधव नारायण न.पा.			नागेन्द्र राय यादव			नेपाली काँग्रेस	२९६	विजयी
३१६१	माधव नारायण न.पा.			बिगु साह			संघीय समाजवादी फोरम, नेपाल	२८६	
३१६२	माधव नारायण न.पा.			मोहरलाल साह कलवार			नेपाली काँग्रेस	१६८	
३१६३	माधव नारायण न.पा.			रामपुकार साह			राष्ट्रिय जनता पार्टी नेपाल	२०५	
३१६४	माधव नारायण न.पा.			रामाकान्त मुखिया			नयाँ शक्ति पार्टी, नेपाल	२५०	
३१६५	माधव नारायण न.पा.			रामेश्वर हजरा			बहुजन शक्ति पार्टी	१३४	
३१६६	माधव नारायण न.पा.			वीरा महरा चमार			बहुजन शक्ति पार्टी	१३४	
३१६७	माधव नारायण न.पा.			शैल कुमारी देवी			राष्ट्रिय जनता पार्टी नेपाल	१५०	
३१६८	माधव नारायण न.पा.		३को महिला सदस्य	अनितिया देवी			नेपाली काँग्रेस	२१९	
३१६९	माधव नारायण न.पा.			इन्दु देवी			नेपाल कम्युनिष्ट पार्टी (माओवादी केन्द्र)	२२३	
३१७०	माधव नारायण न.पा.			कलसीया देवी			नयाँ शक्ति पार्टी, नेपाल	२६६	
३१७१	माधव नारायण न.पा.			गायत्री देवी यादव			संघीय समाजवादी फोरम, नेपाल	४१९	विजयी
३१७२	माधव नारायण न.पा.			रामकुमारी देवी			राष्ट्रिय जनता पार्टी नेपाल	१९९	
३१७३	माधव नारायण न.पा.			लिला देवी			नेपाल कम्युनिष्ट पार्टी (एकीकृत मार्क्सवादी-लेनिनवादी)	५१	
३१७४	माधव नारायण न.पा.		३को दलित महिला सदस्य	कान्ती देवी महरा			नेपाल कम्युनिष्ट पार्टी (माओवादी केन्द्र)	२१९	
३१७५	माधव नारायण न.पा.			देवन्ती देवी			संघीय समाजवादी फोरम, नेपाल	३४९	विजयी
३१७६	माधव नारायण न.पा.			फुल देवी			नयाँ शक्ति पार्टी, नेपाल	२६८	
३१७७	माधव नारायण न.पा.			मंजु देवी			बहुजन शक्ति पार्टी	१३३	
३१७८	माधव नारायण न.पा.			मकलवा देवी महरा			राष्ट्रिय जनता पार्टी नेपाल	१७८	
३१७९	माधव नारायण न.पा.			सुमिन्त्रा देवी बैठा			नेपाल कम्युनिष्ट पार्टी (एकीकृत मार्क्सवादी-लेनिनवादी)	१२०	
३१८०	माधव नारायण न.पा.	४	बडा अध्यक्ष	उपेन्द्र राय यादव			नेपाल कम्युनिष्ट पार्टी (एकीकृत मार्क्सवादी-लेनिनवादी)	३५	
३१८१	माधव नारायण न.पा.			दिपेन्द्र कुमार साह			स्वतन्त्र	०	
३१८२	माधव नारायण न.पा.			देवनाथ भगत			स्वतन्त्र	२७३	
३१८३	माधव नारायण न.पा.			भगवान मुखिया विन			राष्ट्रिय जनता पार्टी नेपाल	३६८	

३१८४	माधव नारायण न.पा.			राम देनी मुखिया			नेपाल कम्युनिष्ट पार्टी (माओवादी केन्द्र)	५९५	विजयी
३१८५	माधव नारायण न.पा.			रामेश्वर मुखिया			नेपाली काँग्रेस	२९	
३१८६	माधव नारायण न.पा.			सत्यनारायण राय यादव			स्वतन्त्र	१२	
३१८७	माधव नारायण न.पा.			सन्तोष साह			संघीय समाजवादी फोरम, नेपाल	१०	
३१८८	माधव नारायण न.पा.		४को सदस्य	अकलु साह सोनार			नेपाल कम्युनिष्ट पार्टी (माओवादी केन्द्र)	५४२	विजयी
३१८९	माधव नारायण न.पा.			आत्मा राम राय			नेपाल कम्युनिष्ट पार्टी (एकीकृत मार्क्सवादी-लेनिनवादी)	४६	
३१९०	माधव नारायण न.पा.			इनदल राय यादव			संघीय समाजवादी फोरम, नेपाल	४७	
३१९१	माधव नारायण न.पा.			दिपेन्द्र चौधरी			स्वतन्त्र	५३	
३१९२	माधव नारायण न.पा.			बतहु ठाकुर हजाम			राष्ट्रिय जनता पार्टी नेपाल	१९०	
३१९३	माधव नारायण न.पा.			महेन्द्र पण्डीत			नेपाल कम्युनिष्ट पार्टी (माओवादी केन्द्र)	५३८	विजयी
३१९४	माधव नारायण न.पा.			राम विनोद राय			स्वतन्त्र	६१	
३१९५	माधव नारायण न.पा.			रामअधार मुखिया विन			नेपाली काँग्रेस	१८७	
३१९६	माधव नारायण न.पा.			रामपृत साह			नेपाल कम्युनिष्ट पार्टी (एकीकृत मार्क्सवादी-लेनिनवादी)	२४	
३१९७	माधव नारायण न.पा.			शम्भु मुखिया			राष्ट्रिय जनता पार्टी नेपाल	१६२	
३१९८	माधव नारायण न.पा.			सिता राम मुखिया			नेपाली काँग्रेस	१६५	
३१९९	माधव नारायण न.पा.			सुकेसर साह			संघीय समाजवादी फोरम, नेपाल	२८	
३२००	माधव नारायण न.पा.			सुनर मुखीया वीन			नेपाल मजदुर किसान पार्टी	०	
३२०१	माधव नारायण न.पा.		४को महिला सदस्य	अनारवी कुमारी कुम्हार			नेपाली काँग्रेस	१८६	
३२०२	माधव नारायण न.पा.			चनरपतिया देवी			राष्ट्रिय जनता पार्टी नेपाल	२०२	
३२०३	माधव नारायण न.पा.			लखपतीया देवी			नेपाल कम्युनिष्ट पार्टी (एकीकृत मार्क्सवादी-लेनिनवादी)	३५	
३२०४	माधव नारायण न.पा.			शैली देवी			नेपाल कम्युनिष्ट पार्टी (माओवादी केन्द्र)	५४७	विजयी
३२०५	माधव नारायण न.पा.			सकुन्तला देवी			संघीय समाजवादी फोरम, नेपाल	५०	
३२०६	माधव नारायण न.पा.		४को दलित महिला सदस्य	अन्हिया देवी			नेपाली काँग्रेस	२१०	
३२०७	माधव नारायण न.पा.			रमौति देवी			संघीय समाजवादी फोरम, नेपाल	२५	
३२०८	माधव नारायण न.पा.			विन्दु देवी पासवान			नेपाल कम्युनिष्ट पार्टी (माओवादी केन्द्र)	५५०	विजयी
३२०९	माधव नारायण न.पा.			सुखिया देवी			राष्ट्रिय जनता पार्टी नेपाल	१९२	
३२१०	माधव नारायण न.पा.	५	वडा अध्यक्ष	अनहोती साह			स्वतन्त्र	०	
३२११	माधव नारायण न.पा.			जमिलकर मंसुरी			नेपाल कम्युनिष्ट पार्टी (माओवादी केन्द्र)	५१५	विजयी
३२१२	माधव नारायण न.पा.			दामोदर साह तेली			संघीय समाजवादी फोरम, नेपाल	३००	
३२१३	माधव नारायण न.पा.			देवसी साह तेली			राष्ट्रिय प्रजातन्त्र पार्टी (प्रजातान्त्रिक)	२३	
३२१४	माधव नारायण न.पा.			नरेन्द्र सहनी			नेपाल कम्युनिष्ट पार्टी (एकीकृत मार्क्सवादी-लेनिनवादी)	४४८	
३२१५	माधव नारायण न.पा.			म. जाहिर मंसुरी			राष्ट्रिय जनता पार्टी नेपाल	१०१	
३२१६	माधव नारायण न.पा.			विजय कुमार गुप्ता			स्वतन्त्र	०	
३२१७	माधव नारायण न.पा.			संजय कुमार साह			नेपाली काँग्रेस	१०८	
३२१८	माधव नारायण न.पा.		५को सदस्य	गौरी शंकर ठाकुर			संघीय समाजवादी फोरम, नेपाल	२२२	
३२१९	माधव नारायण न.पा.			जङ्गीलाल राम			नेपाली काँग्रेस	८२	
३२२०	माधव नारायण न.पा.			जितेन्द्र प्रसाद महतो			स्वतन्त्र	०	
३२२१	माधव नारायण न.पा.			दानी साह			नेपाली काँग्रेस	७४	
३२२२	माधव नारायण न.पा.			दिनेश साह तेली			राष्ट्रिय जनता पार्टी नेपाल	१७३	
३२२३	माधव नारायण न.पा.			दुर्गा सहनी			नेपाल कम्युनिष्ट पार्टी (एकीकृत मार्क्सवादी-लेनिनवादी)	४१२	
३२२४	माधव नारायण न.पा.			ननीपथ सहनी			राष्ट्रिय प्रजातन्त्र पार्टी (प्रजातान्त्रिक)	१९	
३२२५	माधव नारायण न.पा.			महेन्द्र साह			नेपाल कम्युनिष्ट पार्टी (एकीकृत मार्क्सवादी-लेनिनवादी)	४०२	
३२२६	माधव नारायण न.पा.			मोहन साह कानु			राष्ट्रिय जनता पार्टी नेपाल	९५	
३२२७	माधव नारायण न.पा.			राम एकवाल साह			नेपाल कम्युनिष्ट पार्टी (माओवादी केन्द्र)	४९१	विजयी
३२२८	माधव नारायण न.पा.			रामनाथ साह			राष्ट्रिय प्रजातन्त्र पार्टी (प्रजातान्त्रिक)	२०	
३२२९	माधव नारायण न.पा.			रामा शंकर साह			नेपाल कम्युनिष्ट पार्टी (माओवादी केन्द्र)	५००	विजयी
३२३०	माधव नारायण न.पा.			वचन राउत भेडिहर			स्वतन्त्र	०	
३२३१	माधव नारायण न.पा.			सुरेश कुमार साह			संघीय समाजवादी फोरम, नेपाल	२३६	
३२३२	माधव नारायण न.पा.		५को महिला सदस्य	इश्वरवति देवी कलवार			संघीय समाजवादी फोरम, नेपाल	२३२	
३२३३	माधव नारायण न.पा.			एतवरिया देवी			नेपाल कम्युनिष्ट पार्टी (माओवादी केन्द्र)	५२६	विजयी
३२३४	माधव नारायण न.पा.			दुखिया देवी			नेपाल कम्युनिष्ट पार्टी (एकीकृत मार्क्सवादी-लेनिनवादी)	४१६	
३२३५	माधव नारायण न.पा.			ववितता देवी			स्वतन्त्र	०	

३२३६	माधव नारायण न.पा.			समली देवी मलाहीन			राष्ट्रिय जनता पार्टी नेपाल	१११	
३२३७	माधव नारायण न.पा.			हेमचली देवी			नेपाली काँग्रेस	१२१	
३२३८	माधव नारायण न.पा.		५को दलित महिला सदस्य	एतवरिया देवी			नेपाली काँग्रेस	९९	
३२३९	माधव नारायण न.पा.			कृशना देवी राम			संघीय समाजवादी फोरम, नेपाल	२४९	
३२४०	माधव नारायण न.पा.			जीरा देवी			नेपाल कम्युनिष्ट पार्टी (एकीकृत मार्क्सवादी-लेनिनवादी)	४२१	
३२४१	माधव नारायण न.पा.			फुला देवी पासवान			नेपाल कम्युनिष्ट पार्टी (माओवादी केन्द्र)	५१३	विजयी
३२४२	माधव नारायण न.पा.			मिथलेश देवी			स्वतन्त्र	०	
३२४३	माधव नारायण न.पा.			सविता देवी			राष्ट्रिय जनता पार्टी नेपाल	१०४	
३२४४	माधव नारायण न.पा.		वडा अध्यक्ष	भविषण महतो कोइरी			नेपाल कम्युनिष्ट पार्टी (माओवादी केन्द्र)	६१५	
३२४५	माधव नारायण न.पा.			रघुनाथ महतो			स्वतन्त्र	०	
३२४६	माधव नारायण न.पा.			राजिव कुमार यादव			राष्ट्रिय जनता पार्टी नेपाल	७०८	विजयी
३२४७	माधव नारायण न.पा.			राम किशोर महतो			बहुजन शक्ति पार्टी	३३०	
३२४८	माधव नारायण न.पा.			रामअशिश राय यादव			स्वतन्त्र	०	
३२४९	माधव नारायण न.पा.			रामकलेवर राय यादव			स्वतन्त्र	०	
३२५०	माधव नारायण न.पा.			रामनरेश राय यादव			नेपाल कम्युनिष्ट पार्टी (एकीकृत मार्क्सवादी-लेनिनवादी)	४७०	
३२५१	माधव नारायण न.पा.			शिवशंकर राय यादव			स्वतन्त्र	०	
३२५२	माधव नारायण न.पा.			सुरुप चौधरी			नेपाली काँग्रेस	५३	
३२५३	माधव नारायण न.पा.			हरिनारायण प्रसाद यादव			संघीय समाजवादी फोरम, नेपाल	५४८	
३२५४	माधव नारायण न.पा.		६को सदस्य	उपेन्द्र साह तेली			स्वतन्त्र	०	
३२५५	माधव नारायण न.पा.			उमेश प्रसाद चौधरी			राष्ट्रिय जनता पार्टी नेपाल	६२५	विजयी
३२५६	माधव नारायण न.पा.			गजेन्द्र प्रसाद महतो			बहुजन शक्ति पार्टी	२९०	
३२५७	माधव नारायण न.पा.			जीत नारायण राय			नेपाली काँग्रेस	७९	
३२५८	माधव नारायण न.पा.			प्रमोद साह कानु			राष्ट्रिय जनता पार्टी नेपाल	५५९	
३२५९	माधव नारायण न.पा.			भुषण ठाकुर हजाम			नेपाल कम्युनिष्ट पार्टी (माओवादी केन्द्र)	६२२	
३२६०	माधव नारायण न.पा.			मिश्री साह			नेपाली काँग्रेस	९०	
३२६१	माधव नारायण न.पा.			रमेसर महतो नुनिया			नेपाल कम्युनिष्ट पार्टी (एकीकृत मार्क्सवादी-लेनिनवादी)	४५०	
३२६२	माधव नारायण न.पा.	७		राम दिनेश साह कलवार			बहुजन शक्ति पार्टी	२७८	
३२६३	माधव नारायण न.पा.			रामअधार ठाकुर			नेपाल कम्युनिष्ट पार्टी (एकीकृत मार्क्सवादी-लेनिनवादी)	४४७	
३२६४	माधव नारायण न.पा.			रामशिवालक पंडित कुम्हार			संघीय समाजवादी फोरम, नेपाल	५५६	
३२६५	माधव नारायण न.पा.			विन्देश्वर साह			संघीय समाजवादी फोरम, नेपाल	५४३	
३२६६	माधव नारायण न.पा.			विरविपुल साह			नेपाल कम्युनिष्ट पार्टी (माओवादी केन्द्र)	६३३	विजयी
३२६७	माधव नारायण न.पा.			सुगिन्दर महत्तो			स्वतन्त्र	०	
३२६८	माधव नारायण न.पा.		६को महिला सदस्य	रुना देवी			बहुजन शक्ति पार्टी	३००	
३२६९	माधव नारायण न.पा.			रुनिया देवी बनिया			राष्ट्रिय जनता पार्टी नेपाल	६७५	विजयी
३२७०	माधव नारायण न.पा.			लगनी देवी साह			संघीय समाजवादी फोरम, नेपाल	५६५	
३२७१	माधव नारायण न.पा.			लालवबि कुमारी			नेपाल कम्युनिष्ट पार्टी (एकीकृत मार्क्सवादी-लेनिनवादी)	४४२	
३२७२	माधव नारायण न.पा.			श्री देवी			नेपाली काँग्रेस	६२	
३२७३	माधव नारायण न.पा.			सुधिरा कुमारी रौनियार			नेपाल कम्युनिष्ट पार्टी (माओवादी केन्द्र)	६२५	
३२७४	माधव नारायण न.पा.		६को दलित महिला सदस्य	निर्मला कुमारी देवी			राष्ट्रिय जनता पार्टी नेपाल	६६७	विजयी
३२७५	माधव नारायण न.पा.			मनतोरबा देवी			बहुजन शक्ति पार्टी	३०१	
३२७६	माधव नारायण न.पा.			मिना कुमारी देबी			संघीय समाजवादी फोरम, नेपाल	५६४	
३२७७	माधव नारायण न.पा.			सगीना देवी			नेपाली काँग्रेस	५८	
३२७८	माधव नारायण न.पा.			सतिया देवी			नेपाल कम्युनिष्ट पार्टी (एकीकृत मार्क्सवादी-लेनिनवादी)	४४३	
३२७९	माधव नारायण न.पा.			सुमित्रा देवी चमार			नेपाल कम्युनिष्ट पार्टी (माओवादी केन्द्र)	६१४	
३२८०	माधव नारायण न.पा.		वडा अध्यक्ष	उमेश कुमार अधिकारी			संघीय समाजवादी फोरम, नेपाल	११९	
३२८१	माधव नारायण न.पा.			जनक मण्डल सुडी			राष्ट्रिय जनता पार्टी नेपाल	३०९	
३२८२	माधव नारायण न.पा.			दिलीप कुमार यादव			नेपाल कम्युनिष्ट पार्टी (एकीकृत मार्क्सवादी-लेनिनवादी)	७५६	विजयी
३२८३	माधव नारायण न.पा.			नवल किशोर राय			नेपाली काँग्रेस	२४	
३२८४	माधव नारायण न.पा.	७		रविन्द्र प्रसाद महतो			नेपाल कम्युनिष्ट पार्टी (माओवादी केन्द्र)	३२७	
३२८५	माधव नारायण न.पा.		७को सदस्य	कैलाश नायक			नेपाल कम्युनिष्ट पार्टी (माओवादी केन्द्र)	३२०	
३२८६	माधव नारायण न.पा.			जयमंगल ठाकुर लोहार			नेपाली काँग्रेस	२०	
३२८७	माधव नारायण न.पा.			दीप नारायण दास			नेपाल कम्युनिष्ट पार्टी (माओवादी केन्द्र)	३४३	
३२८८	माधव नारायण न.पा.			नागेन्द्र ठाकुर हजाम			नेपाली काँग्रेस	२०	

३२८९	माधव नारायण न.पा.			बिन्देश्वर महतो सुडि			नेपाल कम्युनिष्ट पार्टी (एकीकृत मार्क्सवादी-लेनिनवादी)	७२६	विजयी
३२९०	माधव नारायण न.पा.			मोहन साह			राष्ट्रिय जनता पार्टी नेपाल	३२७	
३२९१	माधव नारायण न.पा.			मोहमद हमिद			संघीय समाजवादी फोरम, नेपाल	११०	
३२९२	माधव नारायण न.पा.			रविन्द्र राय यादव			नेपाल मजदुर किसान पार्टी	८	
३२९३	माधव नारायण न.पा.			राम पवित्र महतो			राष्ट्रिय जनता पार्टी नेपाल	३०४	
३२९४	माधव नारायण न.पा.			रामनरेश राय			नेपाल कम्युनिष्ट पार्टी (एकीकृत मार्क्सवादी-लेनिनवादी)	७१९	विजयी
३२९५	माधव नारायण न.पा.			शम्भु महतो			संघीय समाजवादी फोरम, नेपाल	१०४	
३२९६	माधव नारायण न.पा.		७को महिला सदस्य	जितनी देवी कानुनी			संघीय समाजवादी फोरम, नेपाल	११२	
३२९७	माधव नारायण न.पा.			नुतन कुमारी			नेपाल कम्युनिष्ट पार्टी (एकीकृत मार्क्सवादी-लेनिनवादी)	७३०	विजयी
३२९८	माधव नारायण न.पा.			फुलझरिया देवी			नेपाल कम्युनिष्ट पार्टी (माओवादी केन्द्र)	३२३	
३२९९	माधव नारायण न.पा.			मिरा देवी कुम्हार			राष्ट्रिय जनता पार्टी नेपाल	३२१	
३३००	माधव नारायण न.पा.		७को दलित महिला सदस्य	तेतरी देवी			नेपाली काँग्रेस	१९	
३३०१	माधव नारायण न.पा.			पवित्री देवी			नेपाल कम्युनिष्ट पार्टी (एकीकृत मार्क्सवादी-लेनिनवादी)	७२९	विजयी
३३०२	माधव नारायण न.पा.			फुलपतिया देवी			राष्ट्रिय जनता पार्टी नेपाल	३२३	
३३०३	माधव नारायण न.पा.			भुगनी देवी			संघीय समाजवादी फोरम, नेपाल	११२	
३३०४	माधव नारायण न.पा.			लिलावती कुमारी पासवान			नेपाल कम्युनिष्ट पार्टी (माओवादी केन्द्र)	३२५	
३३०५	माधव नारायण न.पा.	८	बडा अध्यक्ष	उपेन्द्र ठाकुर			स्वतन्त्र	०	
३३०६	माधव नारायण न.पा.			जीतेन्द्र प्रसाद			संघीय समाजवादी फोरम, नेपाल	६०५	विजयी
३३०७	माधव नारायण न.पा.			भोला महतो			नेपाल कम्युनिष्ट पार्टी (एकीकृत मार्क्सवादी-लेनिनवादी)	४६	
३३०८	माधव नारायण न.पा.			योगेन्द्र प्रसाद महतो			नेपाली काँग्रेस	५१२	
३३०९	माधव नारायण न.पा.			रामजुगुल महतो कोइरी			स्वतन्त्र	०	
३३१०	माधव नारायण न.पा.			वैनाथ महतो कोईरी			स्वतन्त्र	०	
३३११	माधव नारायण न.पा.			हृदयनारायण सहनी मलाह			नेपाल कम्युनिष्ट पार्टी (माओवादी केन्द्र)	६८	
३३१२	माधव नारायण न.पा.		८को सदस्य	जगदीश साह तुरहा			बहुजन शक्ति पार्टी	५	
३३१३	माधव नारायण न.पा.			नन्दलाल महतो			नेपाल कम्युनिष्ट पार्टी (माओवादी केन्द्र)	९४	
३३१४	माधव नारायण न.पा.			नेमिलाल सहनी			नेपाली काँग्रेस	४८२	
३३१५	माधव नारायण न.पा.			भगत राय यादव			संघीय समाजवादी फोरम, नेपाल	५७४	विजयी
३३१६	माधव नारायण न.पा.			भिखारी राय यादव			नेपाली काँग्रेस	४७८	
३३१७	माधव नारायण न.पा.			भिखारी साह तेली			नेपाल कम्युनिष्ट पार्टी (एकीकृत मार्क्सवादी-लेनिनवादी)	४७	
३३१८	माधव नारायण न.पा.			लक्ष्मी नारायण सहनी			संघीय समाजवादी फोरम, नेपाल	५६६	विजयी
३३१९	माधव नारायण न.पा.			सत्य नारायण राय			नेपाल कम्युनिष्ट पार्टी (एकीकृत मार्क्सवादी-लेनिनवादी)	४६	
३३२०	माधव नारायण न.पा.		८को महिला सदस्य	रमलिया देवी			नेपाली काँग्रेस	४९१	
३३२१	माधव नारायण न.पा.			राधिका देवी			नेपाल कम्युनिष्ट पार्टी (माओवादी केन्द्र)	९४	
३३२२	माधव नारायण न.पा.			शिला देवी			नेपाल कम्युनिष्ट पार्टी (एकीकृत मार्क्सवादी-लेनिनवादी)	४९	
३३२३	माधव नारायण न.पा.			सुमिन्त्रा देवी कोईरीन			संघीय समाजवादी फोरम, नेपाल	५९९	विजयी
३३२४	माधव नारायण न.पा.		८को दलित महिला सदस्य	कान्ति देवी			नेपाल कम्युनिष्ट पार्टी (माओवादी केन्द्र)	११६	
३३२५	माधव नारायण न.पा.			घुरनी देवी			नेपाल कम्युनिष्ट पार्टी (एकीकृत मार्क्सवादी-लेनिनवादी)	४९	
३३२६	माधव नारायण न.पा.			सार्धा देवी			संघीय समाजवादी फोरम, नेपाल	५७०	विजयी
३३२७	माधव नारायण न.पा.			सुमिन्त्रा दुसाधनी			नेपाली काँग्रेस	४८६	
३३२८	माधव नारायण न.पा.	९	बडा अध्यक्ष	जगरीत सहनी			नयाँ शक्ति पार्टी, नेपाल	१८१	विजयी
३३२९	माधव नारायण न.पा.			पारस नाथ साह			नेपाल कम्युनिष्ट पार्टी (माओवादी केन्द्र)	२४	
३३३०	माधव नारायण न.पा.			राजेन्द्र गिरी सन्यासी			नेपाली काँग्रेस	३४	
३३३१	माधव नारायण न.पा.			राम किशोर साह			राष्ट्रिय जनता पार्टी नेपाल	१३४	
३३३२	माधव नारायण न.पा.			रामईश्वर साह			नेपाल कम्युनिष्ट पार्टी (एकीकृत मार्क्सवादी-लेनिनवादी)	३४	
३३३३	माधव नारायण न.पा.		९को सदस्य	अजय सहनी			राष्ट्रिय जनता पार्टी नेपाल	१३९	
३३३४	माधव नारायण न.पा.			दिनकरलाल सहनी मलाह			नेपाल कम्युनिष्ट पार्टी (माओवादी केन्द्र)	२४	
३३३५	माधव नारायण न.पा.			दिनेश साह			राष्ट्रिय जनता पार्टी नेपाल	१३५	
३३३६	माधव नारायण न.पा.			प्रमिला देवी			नयाँ शक्ति पार्टी, नेपाल	१७२	विजयी
३३३७	माधव नारायण न.पा.			रघुवीर राय			नेपाली काँग्रेस	२९	

३३३८	माधव नारायण न.पा.			सत्य महरा चमार			नेपाल कम्युनिष्ट पार्टी (माओवादी केन्द्र)	२५	
३३३९	माधव नारायण न.पा.			सागर देवी			नेपाल कम्युनिष्ट पार्टी (एकीकृत मार्क्सवादी-लेनिनवादी)	३५	
३३४०	माधव नारायण न.पा.			सुकदेव साह			नेपाल कम्युनिष्ट पार्टी (एकीकृत मार्क्सवादी-लेनिनवादी)	३२	
३३४१	माधव नारायण न.पा.			सुनिल सहनी			नयाँ शक्ति पार्टी, नेपाल	१५७	विजयी
३३४२	माधव नारायण न.पा.			सुरेन्द्र महतो			नेपाली काँग्रेस	२६	
३३४३	माधव नारायण न.पा.		९को महिला सदस्य	पवित्री देवी			राष्ट्रिय जनता पार्टी नेपाल	१३३	
३३४४	माधव नारायण न.पा.			सिकिन्दर देवी			नेपाल कम्युनिष्ट पार्टी (एकीकृत मार्क्सवादी-लेनिनवादी)	३५	
३३४५	माधव नारायण न.पा.			सिरजा देवी			नेपाल कम्युनिष्ट पार्टी (माओवादी केन्द्र)	२६	
३३४६	माधव नारायण न.पा.			सुनायन कुमारी सहनी			नयाँ शक्ति पार्टी, नेपाल	१७८	विजयी
३३४७	माधव नारायण न.पा.		९को दलित महिला सदस्य	गिता महरा			नेपाल कम्युनिष्ट पार्टी (एकीकृत मार्क्सवादी-लेनिनवादी)	३६	
३३४८	माधव नारायण न.पा.			जगपतीया देवी			नेपाली काँग्रेस	३०	
३३४९	माधव नारायण न.पा.			राम पति देवी			नयाँ शक्ति पार्टी, नेपाल	१८०	विजयी
३३५०	माधव नारायण न.पा.			सुखिया देवी			नेपाल कम्युनिष्ट पार्टी (माओवादी केन्द्र)	२५	
३३५१	माधव नारायण न.पा.			सुगनधी देवी			राष्ट्रिय जनता पार्टी नेपाल	१२०	
३३६४	मौलापुर नगरपालिका	प्रमुख		अजय कुमार			राष्ट्रिय प्रजातन्त्र पार्टी	९	
३३६५	मौलापुर नगरपालिका			गगनदेव साह कानु			नेपाल कम्युनिष्ट पार्टी (एकीकृत मार्क्सवादी-लेनिनवादी)	११५९	
३३६६	मौलापुर नगरपालिका			गौरीशंकर साह तेली			स्वतन्त्र	०	
३३६७	मौलापुर नगरपालिका			दामोदर प्रियदर्शी यादव			नेपाली काँग्रेस	४२०	
३३६८	मौलापुर नगरपालिका			प्रकाश साह			स्वतन्त्र	०	
३३६९	मौलापुर नगरपालिका			प्रदुमन बैठा धोबी			स्वतन्त्र	०	
३३७०	मौलापुर नगरपालिका			प्रभु राय यादव			स्वतन्त्र	०	
३३७१	मौलापुर नगरपालिका			रंजीत प्रसाद पटेल			स्वतन्त्र	०	
३३७२	मौलापुर नगरपालिका			रजन साह			नयाँ शक्ति पार्टी, नेपाल	१४२	
३३७३	मौलापुर नगरपालिका			रविन्द्र पटेल			राष्ट्रिय जनता पार्टी नेपाल	२१६८	
३३७४	मौलापुर नगरपालिका			राज कुमार ठाकुर			स्वतन्त्र	०	
३३७५	मौलापुर नगरपालिका			राजेश साह			स्वतन्त्र	०	
३३७६	मौलापुर नगरपालिका			रामएकवाल राय यादव			संघीय समाजवादी फोरम, नेपाल	१४८१	
३३७७	मौलापुर नगरपालिका			रामाकान्त प्रसाद यादव			स्वतन्त्र	०	
३३७८	मौलापुर नगरपालिका			रीना कुमारी साह			नेपाल कम्युनिष्ट पार्टी (माओवादी केन्द्र)	३९१२	विजयी
३३७९	मौलापुर नगरपालिका			रुप नारायण साह			स्वतन्त्र	०	
३३८०	मौलापुर नगरपालिका			विधानन्द राय यादव			स्वतन्त्र	०	
३३८१	मौलापुर नगरपालिका			सजावल राय यादव			स्वतन्त्र	०	
३३८२	मौलापुर नगरपालिका			सिकिन्दर साह			स्वतन्त्र	०	
३३८३	मौलापुर नगरपालिका	उपप्रमुख		अंजु यादव			स्वतन्त्र	०	
३३८४	मौलापुर नगरपालिका			उर्मिला देवी			संघीय समाजवादी फोरम, नेपाल	१५३५	
३३८५	मौलापुर नगरपालिका			गौरीशंकर प्रसाद			नेपाल कम्युनिष्ट पार्टी (माओवादी केन्द्र)	३८७९	विजयी
३३८६	मौलापुर नगरपालिका			मन्जु कुमारी			नेपाली काँग्रेस	५२९	
३३८७	मौलापुर नगरपालिका			रिना देवी			राष्ट्रिय जनता पार्टी नेपाल	१५६६	
३३८८	मौलापुर नगरपालिका			सुनिता देवी			नेपाल कम्युनिष्ट पार्टी (एकीकृत मार्क्सवादी-लेनिनवादी)	१३२१	
३३८९	मौलापुर नगरपालिका	१	वडा अध्यक्ष	पंकज प्रसाद यादव			संघीय समाजवादी फोरम, नेपाल	३२८	
३३९०	मौलापुर नगरपालिका			बैजुलाल बैठा धोबी			बहुजन शक्ति पार्टी	१	
३३९१	मौलापुर नगरपालिका			रमौती देवी			नेपाल कम्युनिष्ट पार्टी (एकीकृत मार्क्सवादी-लेनिनवादी)	९९	
३३९२	मौलापुर नगरपालिका			रामप्रवेश राय यादव			नेपाल कम्युनिष्ट पार्टी (माओवादी केन्द्र)	७८१	विजयी
३३९३	मौलापुर नगरपालिका			सुधीर झा बाहुन			नेपाली काँग्रेस	८	
३३९४	मौलापुर नगरपालिका			सुरेन्द्र प्रसाद यादव			राष्ट्रिय जनता पार्टी नेपाल	३७	
३३९५	मौलापुर नगरपालिका			सुरेश पाण्डेय			नयाँ शक्ति पार्टी, नेपाल	४	
३३९६	मौलापुर नगरपालिका		१को सदस्य	ओमनारायण महतो कोइरी			नेपाल कम्युनिष्ट पार्टी (माओवादी केन्द्र)	७६६	विजयी
३३९७	मौलापुर नगरपालिका			चन्दन साह कानु			नयाँ शक्ति पार्टी, नेपाल	५	
३३९८	मौलापुर नगरपालिका			नवल किशोर राय यादव			राष्ट्रिय जनता पार्टी नेपाल	४८	
३३९९	मौलापुर नगरपालिका			बिसुनदेयाल राय यादव			संघीय समाजवादी फोरम, नेपाल	२९९	
३४००	मौलापुर नगरपालिका			बैधनाथ प्रसाद शाह			नेपाल कम्युनिष्ट पार्टी (माओवादी केन्द्र)	७६८	विजयी
३४०१	मौलापुर नगरपालिका			भगवानलाल साह कलवार			संघीय समाजवादी फोरम, नेपाल	२६५	

३४०२	मौलापुर नगरपालिका			राजेन्द्र मुखीया वीन			नेपाल कम्युनिष्ट पार्टी (एकीकृत मार्क्सवादी-लेनिनवादी)	९२	
३४०३	मौलापुर नगरपालिका			राम विश्वास कुर्मी			नेपाली काँग्रेस	१९	
३४०४	मौलापुर नगरपालिका			रामईश्वर राय यादव			नेपाली काँग्रेस	१०	
३४०५	मौलापुर नगरपालिका			रामनरेश मुखिया विन			नयाँ शक्ति पार्टी, नेपाल	६	
३४०६	मौलापुर नगरपालिका			विरेन्द्र राउत कुर्मी			नेपाल कम्युनिष्ट पार्टी (एकीकृत मार्क्सवादी-लेनिनवादी)	९०	
३४०७	मौलापुर नगरपालिका		१को महिला सदस्य	गीता देवी			राष्ट्रिय जनता पार्टी नेपाल	५३	
३४०८	मौलापुर नगरपालिका			तेतरी कुमारी देवी			नेपाल कम्युनिष्ट पार्टी (एकीकृत मार्क्सवादी-लेनिनवादी)	९४	
३४०९	मौलापुर नगरपालिका			बबिता देवी पाण्डेय			नेपाल कम्युनिष्ट पार्टी (माओवादी केन्द्र)	७६६	विजयी
३४१०	मौलापुर नगरपालिका			मुनचुन देवी लोहार			नेपाली काँग्रेस	७	
३४११	मौलापुर नगरपालिका			सरस्वती देवी यादव			संघीय समाजवादी फोरम, नेपाल	३०४	
३४१२	मौलापुर नगरपालिका		१को दलित महिला सदस्य	किसम कुमारी			राष्ट्रिय जनता पार्टी नेपाल	५४	
३४१३	मौलापुर नगरपालिका			झपसीया देवी			नेपाली काँग्रेस	५	
३४१४	मौलापुर नगरपालिका			प्रभावती देवी			नेपाल कम्युनिष्ट पार्टी (एकीकृत मार्क्सवादी-लेनिनवादी)	९०	
३४१५	मौलापुर नगरपालिका			रामगेनी देवी			संघीय समाजवादी फोरम, नेपाल	३०६	
३४१६	मौलापुर नगरपालिका			रोहिणी देवी			नेपाल कम्युनिष्ट पार्टी (माओवादी केन्द्र)	७६७	विजयी
३४१७	मौलापुर नगरपालिका		बडा अध्यक्ष	ओमप्रकाश यादव			स्वतन्त्र	०	
३४१८	मौलापुर नगरपालिका			कैलाश राय यादव			नेपाली काँग्रेस	८६	
३४१९	मौलापुर नगरपालिका			राजेश कुमार			नयाँ शक्ति पार्टी, नेपाल	९२	
३४२०	मौलापुर नगरपालिका			लालबाबु राउत कुर्मी			नेपाल कम्युनिष्ट पार्टी (एकीकृत मार्क्सवादी-लेनिनवादी)	५६	
३४२१	मौलापुर नगरपालिका			शम्भु राय यादव			बहुजन शक्ति पार्टी	२	
३४२२	मौलापुर नगरपालिका			श्रीभगवान राउत कुर्मी			नेपाल कम्युनिष्ट पार्टी (माओवादी केन्द्र)	२७८	विजयी
३४२३	मौलापुर नगरपालिका			सुनिल कुमार जयसवार			राष्ट्रिय जनता पार्टी नेपाल	३७	
३४२४	मौलापुर नगरपालिका			सोनेलाल राउत कुर्मी			संघीय समाजवादी फोरम, नेपाल	१८८	
३४२५	मौलापुर नगरपालिका		२को सदस्य	अरविरन्द प्रसाद यादव			राष्ट्रिय जनता पार्टी नेपाल	४२	
३४२६	मौलापुर नगरपालिका			उपेन्द्र मुखिया वीन			नेपाल कम्युनिष्ट पार्टी (माओवादी केन्द्र)	२७१	विजयी
३४२७	मौलापुर नगरपालिका			महेन्द्र राय यादव			नेपाली काँग्रेस	६१	
३४२८	मौलापुर नगरपालिका			रामएकवाल राय			नयाँ शक्ति पार्टी, नेपाल	०	
३४२९	मौलापुर नगरपालिका			रामलाल पटेल			संघीय समाजवादी फोरम, नेपाल	१७०	
३४३०	मौलापुर नगरपालिका			रामसिंह राय यादव			संघीय समाजवादी फोरम, नेपाल	१९२	
३४३१	मौलापुर नगरपालिका			रुप नारायण राउत			राष्ट्रिय जनता पार्टी नेपाल	४१	
३४३२	मौलापुर नगरपालिका	२		शत्रुधन साह कलवार			नेपाल कम्युनिष्ट पार्टी (एकीकृत मार्क्सवादी-लेनिनवादी)	४६	
३४३३	मौलापुर नगरपालिका			शिवनाथ ठाकुर हजाम			नेपाली काँग्रेस	५६	
३४३४	मौलापुर नगरपालिका			शुकदेव साह कानु			नेपाल कम्युनिष्ट पार्टी (माओवादी केन्द्र)	२६६	विजयी
३४३५	मौलापुर नगरपालिका			शैलेन्द्र कुमार यादव			नयाँ शक्ति पार्टी, नेपाल	०	
३४३६	मौलापुर नगरपालिका			सुरेन्द्र मुखीया विन			नेपाल कम्युनिष्ट पार्टी (एकीकृत मार्क्सवादी-लेनिनवादी)	४३	
३४३७	मौलापुर नगरपालिका		२को महिला सदस्य	ईन्द्रा देवी			संघीय समाजवादी फोरम, नेपाल	२०२	
३४३८	मौलापुर नगरपालिका			चमेली देवी यादव			नेपाल कम्युनिष्ट पार्टी (माओवादी केन्द्र)	२८७	विजयी
३४३९	मौलापुर नगरपालिका			तारा देवी			नेपाली काँग्रेस	६४	
३४४०	मौलापुर नगरपालिका			प्रभावती देवी			नयाँ शक्ति पार्टी, नेपाल	६९	
३४४१	मौलापुर नगरपालिका			प्रियंका रौनियार			नेपाल कम्युनिष्ट पार्टी (एकीकृत मार्क्सवादी-लेनिनवादी)	६३	
३४४२	मौलापुर नगरपालिका			सोसिला देवी			राष्ट्रिय जनता पार्टी नेपाल	४३	
३४४३	मौलापुर नगरपालिका		२को दलित महिला सदस्य	अनिता देवी			नेपाल कम्युनिष्ट पार्टी (एकीकृत मार्क्सवादी-लेनिनवादी)	४५	
३४४४	मौलापुर नगरपालिका			कान्ती देवी			नेपाल कम्युनिष्ट पार्टी (माओवादी केन्द्र)	२८८	विजयी
३४४५	मौलापुर नगरपालिका			परनिया देवी			संघीय समाजवादी फोरम, नेपाल	१९८	
३४४६	मौलापुर नगरपालिका			बिपति देवी			राष्ट्रिय जनता पार्टी नेपाल	३९	
३४४७	मौलापुर नगरपालिका			बिल्टी देवी			नेपाली काँग्रेस	६४	
३४४८	मौलापुर नगरपालिका	३	बडा अध्यक्ष	कामेश्वर प्रसाद			नेपाल कम्युनिष्ट पार्टी (माओवादी केन्द्र)	४६६	
३४४९	मौलापुर नगरपालिका			किशुन्दर प्रसाद कुशवाहा			नयाँ शक्ति पार्टी, नेपाल	१६	
३४५०	मौलापुर नगरपालिका			बिरबल राय यादव			संघीय समाजवादी फोरम, नेपाल	४८६	विजयी
३४५१	मौलापुर नगरपालिका			महेश महतो कोइरी			राष्ट्रिय जनता पार्टी नेपाल	२८	

३४५२	मौलापुर नगरपालिका			शिवमंगल राय यादव			नेपाल कम्युनिष्ट पार्टी (एकीकृत मार्क्सवादी-लेनिनवादी)	४६	
३४५३	मौलापुर नगरपालिका			हरेन्द्र राय यादव			नेपाली काँग्रेस	९	
३४५४	मौलापुर नगरपालिका		३को सदस्य	अनुरुद्ध राय यादव			नेपाल कम्युनिष्ट पार्टी (माओवादी केन्द्र)	४४१	
३४५५	मौलापुर नगरपालिका			तेजीलाल कोइरी			राष्ट्रिय जनता पार्टी नेपाल	३०	
३४५६	मौलापुर नगरपालिका			धनै महतो नुनिया			नेपाल कम्युनिष्ट पार्टी (एकीकृत मार्क्सवादी-लेनिनवादी)	४९	
३४५७	मौलापुर नगरपालिका			मोहन प्रसाद कुशवाहा			नेपाल कम्युनिष्ट पार्टी (माओवादी केन्द्र)	४४४	
३४५८	मौलापुर नगरपालिका			राकेश कुमार बैठा			संघीय समाजवादी फोरम, नेपाल	४६०	विजयी
३४५९	मौलापुर नगरपालिका			राजकिशोर प्रसाद यादव			संघीय समाजवादी फोरम, नेपाल	४४८	विजयी
३४६०	मौलापुर नगरपालिका			राजेश राम			नयाँ शक्ति पार्टी, नेपाल	१२	
३४६१	मौलापुर नगरपालिका			रामलक्षन राय यादव			नेपाली काँग्रेस	९	
३४६२	मौलापुर नगरपालिका			रामाकान्त महतो कोइरी			नेपाल कम्युनिष्ट पार्टी (एकीकृत मार्क्सवादी-लेनिनवादी)	४९	
३४६३	मौलापुर नगरपालिका		३को महिला सदस्य	सावीत्री देवी			संघीय समाजवादी फोरम, नेपाल	४७५	विजयी
३४६४	मौलापुर नगरपालिका			उर्मिला देवी / इन्दु गिरी			नेपाल कम्युनिष्ट पार्टी (माओवादी केन्द्र)/ नेपाली काँग्रेस	४५९/९	
३४६५	मौलापुर नगरपालिका			रमासखिया देवी			राष्ट्रिय जनता पार्टी नेपाल	२८	
३४६६	मौलापुर नगरपालिका			शिवकलिया देवी			नेपाल कम्युनिष्ट पार्टी (एकीकृत मार्क्सवादी-लेनिनवादी)	४८	
३४६७	मौलापुर नगरपालिका		३को दलित महिला सदस्य	अनतिया देवी			नेपाली काँग्रेस	९	
३४६८	मौलापुर नगरपालिका			चनरजोतिया देवी			नेपाल कम्युनिष्ट पार्टी (माओवादी केन्द्र)	४५८	
३४६९	मौलापुर नगरपालिका			दया देवी चमैन			राष्ट्रिय जनता पार्टी नेपाल	२८	
३४७०	मौलापुर नगरपालिका			शुशिला देवी			नेपाल कम्युनिष्ट पार्टी (एकीकृत मार्क्सवादी-लेनिनवादी)	४९	
३४७१	मौलापुर नगरपालिका			सुनैना देवी			संघीय समाजवादी फोरम, नेपाल	४७५	विजयी
३४७२	मौलापुर नगरपालिका	४	वडा अध्यक्ष	दुर्गा साह कानु			नेपाली काँग्रेस	१२०	
३४७३	मौलापुर नगरपालिका			धुपा राय यादव			नेपाल कम्युनिष्ट पार्टी (एकीकृत मार्क्सवादी-लेनिनवादी)	३४७	विजयी
३४७४	मौलापुर नगरपालिका			प्रदिप साह तेली			नेपाल कम्युनिष्ट पार्टी (माओवादी केन्द्र)	२८१	
३४७५	मौलापुर नगरपालिका		४को सदस्य	छठु साह कानु			नेपाल कम्युनिष्ट पार्टी (एकीकृत मार्क्सवादी-लेनिनवादी)	३५०	विजयी
३४७६	मौलापुर नगरपालिका			मनसाराम साह कानु			नेपाल कम्युनिष्ट पार्टी (एकीकृत मार्क्सवादी-लेनिनवादी)	३८४	विजयी
३४७७	मौलापुर नगरपालिका			रामनारायण साह कानु			नेपाली काँग्रेस	५०	
३४७८	मौलापुर नगरपालिका			रामपुकार साह तेली			नेपाली काँग्रेस	४५	
३४७९	मौलापुर नगरपालिका			विनोद ठाकुर लोहार			नेपाल कम्युनिष्ट पार्टी (माओवादी केन्द्र)	२६२	
३४८०	मौलापुर नगरपालिका			विनोद राय यादव			नेपाल कम्युनिष्ट पार्टी (माओवादी केन्द्र)	२७९	
३४८१	मौलापुर नगरपालिका		४को महिला सदस्य	कमोधिया देवी			नेपाल कम्युनिष्ट पार्टी (माओवादी केन्द्र)	२८५	
३४८२	मौलापुर नगरपालिका			पार्वती देवी लोहईन			नेपाल कम्युनिष्ट पार्टी (एकीकृत मार्क्सवादी-लेनिनवादी)	३८६	विजयी
३४८३	मौलापुर नगरपालिका			रामरति देवी			नेपाली काँग्रेस	८	
३४८४	मौलापुर नगरपालिका		४को दलित महिला सदस्य	कोशिला देवी			नयाँ शक्ति पार्टी, नेपाल	२८	
३४८५	मौलापुर नगरपालिका			शान्ती देवी			नेपाल कम्युनिष्ट पार्टी (एकीकृत मार्क्सवादी-लेनिनवादी)	३६५	विजयी
३४८६	मौलापुर नगरपालिका			सुमिन्त्रा देवी पासवान			नेपाल कम्युनिष्ट पार्टी (माओवादी केन्द्र)	२८०	
३४८७	मौलापुर नगरपालिका	५	वडा अध्यक्ष	चन्द्रशेखर प्रसाद साह			नेपाल कम्युनिष्ट पार्टी (एकीकृत मार्क्सवादी-लेनिनवादी)	२८७	
३४८८	मौलापुर नगरपालिका			बहिदार राउत कुर्मी			नेपाल कम्युनिष्ट पार्टी (माओवादी केन्द्र)	४४९	विजयी
३४८९	मौलापुर नगरपालिका			महिन्दर राउत. कुर्मी			राष्ट्रिय जनता पार्टी नेपाल	२०	
३४९०	मौलापुर नगरपालिका			राजकिशोर प्रसाद साह			नेपाली काँग्रेस	२५७	
३४९१	मौलापुर नगरपालिका			शम्भु साह कानु			नयाँ शक्ति पार्टी, नेपाल	१३	
३४९२	मौलापुर नगरपालिका			सत्यनारायण राउत कुर्मी			संघीय समाजवादी फोरम, नेपाल	५	
३४९३	मौलापुर नगरपालिका		५को सदस्य	कैलाश राउत कुर्मी			नेपाल कम्युनिष्ट पार्टी (एकीकृत मार्क्सवादी-लेनिनवादी)	२००	
३४९४	मौलापुर नगरपालिका			जितलाल साह कानु			नेपाल कम्युनिष्ट पार्टी (माओवादी केन्द्र)	५६४	विजयी
३४९५	मौलापुर नगरपालिका			तेजप्रताप साह कानु			नेपाल कम्युनिष्ट पार्टी (एकीकृत मार्क्सवादी-लेनिनवादी)	१८५	
३४९६	मौलापुर नगरपालिका			धर्मकिशोर साह			नयाँ शक्ति पार्टी, नेपाल	१०	

३४९७	मौलापुर नगरपालिका			पुरुषोतम कुमार गुप्ता			नयाँ शक्ति पार्टी, नेपाल	१४	
३४९८	मौलापुर नगरपालिका			प्रेमलाल राउत माली			संघीय समाजवादी फोरम, नेपाल	५	
३४९९	मौलापुर नगरपालिका			राम प्रवेश राउत कुर्मी			राष्ट्रिय जनता पार्टी नेपाल	०	
३५००	मौलापुर नगरपालिका			रामएकवाल प्रसाद जैसवार			नेपाली काँग्रेस	१२५	
३५०१	मौलापुर नगरपालिका			रामपृत राउत कुर्मी			नेपाली काँग्रेस	१६०	
३५०२	मौलापुर नगरपालिका			रामलछन राउत			नेपाल कम्युनिष्ट पार्टी (माओवादी केन्द्र)	५४५	विजयी
३५०३	मौलापुर नगरपालिका		५को महिला सदस्य	चमेलीया देवी			नेपाल कम्युनिष्ट पार्टी (माओवादी केन्द्र)	५५९	विजयी
३५०४	मौलापुर नगरपालिका			मान्ती देवी			नेपाल कम्युनिष्ट पार्टी (एकीकृत मार्क्सवादी-लेनिनवादी)	२१८	
३५०५	मौलापुर नगरपालिका			लक्ष्मी थापा क्षेत्री साह			राष्ट्रिय जनता पार्टी नेपाल	२६	
३५०६	मौलापुर नगरपालिका			सरस्वती देवी			नेपाली काँग्रेस	१३९	
३५०७	मौलापुर नगरपालिका		५को दलित महिला सदस्य	जयकलिया देवी			नेपाल कम्युनिष्ट पार्टी (माओवादी केन्द्र)	४५५	विजयी
३५०८	मौलापुर नगरपालिका			शान्ती देवी धोबीन			नेपाल कम्युनिष्ट पार्टी (एकीकृत मार्क्सवादी-लेनिनवादी)		
३५०९	मौलापुर नगरपालिका			शिला देवी			नेपाली काँग्रेस		
३५१०	मौलापुर नगरपालिका			सुनरपतिया तल्मिन			संघीय समाजवादी फोरम, नेपाल		
३५११	मौलापुर नगरपालिका	६	वडा अध्यक्ष	ईश्वरदयाल प्रसाद यादव			नेपाल कम्युनिष्ट पार्टी (एकीकृत मार्क्सवादी-लेनिनवादी)	२४८	
३५१२	मौलापुर नगरपालिका			उपेन्द्र प्रसाद जयसवाल			नेपाल कम्युनिष्ट पार्टी (माओवादी केन्द्र)	५३७	विजयी
३५१३	मौलापुर नगरपालिका			उपेन्द्र राय यादव			स्वतन्त्र	०	
३५१४	मौलापुर नगरपालिका			रामप्रसाद राय यादव			राष्ट्रिय जनता पार्टी नेपाल	७०	
३५१५	मौलापुर नगरपालिका			विवेक कुमार यादव			नेपाली काँग्रेस	२४१	
३५१६	मौलापुर नगरपालिका			सर्यूग राय यादव			संघीय समाजवादी फोरम, नेपाल	१२९	
३५१७	मौलापुर नगरपालिका			हरिन्द्र राय यादव			राष्ट्रिय प्रजातन्त्र पार्टी	०	
३५१८	मौलापुर नगरपालिका		६को सदस्य	अम्बिका प्रसाद यादव			संघीय समाजवादी फोरम, नेपाल	१५५	
३५१९	मौलापुर नगरपालिका			जुगुलकिशोर ठाकुर			राष्ट्रिय जनता पार्टी नेपाल	८०	
३५२०	मौलापुर नगरपालिका			डोमा ठाकुर लोहार			नेपाली काँग्रेस	२२१	
३५२१	मौलापुर नगरपालिका			तेजनारायण पडित			राष्ट्रिय जनता पार्टी नेपाल	६५	
३५२२	मौलापुर नगरपालिका			बिरिचन महरा राम			नेपाल कम्युनिष्ट पार्टी (माओवादी केन्द्र)	५६५	विजयी
३५२३	मौलापुर नगरपालिका			बुटन दास तत्मा			नेपाल कम्युनिष्ट पार्टी (एकीकृत मार्क्सवादी-लेनिनवादी)	२३०	
३५२४	मौलापुर नगरपालिका			रामदेव ठाकुर हजाम			नेपाल कम्युनिष्ट पार्टी (एकीकृत मार्क्सवादी-लेनिनवादी)	२१७	
३५२५	मौलापुर नगरपालिका			सिकिन्दर राय यादव			संघीय समाजवादी फोरम, नेपाल	१४९	
३५२६	मौलापुर नगरपालिका			हरिचन पंडीत			नेपाली काँग्रेस	२३३	
३५२७	मौलापुर नगरपालिका			हरिशंकर साह तेली			नेपाल कम्युनिष्ट पार्टी (माओवादी केन्द्र)	५३७	विजयी
३५२८	मौलापुर नगरपालिका		६को महिला सदस्य	काजल कुमारी			संघीय समाजवादी फोरम, नेपाल	२८१	
३५२९	मौलापुर नगरपालिका			छठिया देवी			नेपाली काँग्रेस	२५९	
३५३०	मौलापुर नगरपालिका			पना देवी नुनिया			स्वतन्त्र	०	
३५३१	मौलापुर नगरपालिका			प्रभा देवी			राष्ट्रिय जनता पार्टी नेपाल	६६	
३५३२	मौलापुर नगरपालिका			बविता कुमारि देवी			नेपाल कम्युनिष्ट पार्टी (एकीकृत मार्क्सवादी-लेनिनवादी)	२४१	
३५३३	मौलापुर नगरपालिका			शुभकला पंडित			नेपाल कम्युनिष्ट पार्टी (माओवादी केन्द्र)	५६९	विजयी
३५३४	मौलापुर नगरपालिका		६को दलित महिला सदस्य	जएपती देवी			संघीय समाजवादी फोरम, नेपाल	१५३	
३५३५	मौलापुर नगरपालिका			प्रमिला दास			नेपाल कम्युनिष्ट पार्टी (माओवादी केन्द्र)	५७७	विजयी
३५३६	मौलापुर नगरपालिका			रुकमिनी देवी चमार			नेपाल कम्युनिष्ट पार्टी (एकीकृत मार्क्सवादी-लेनिनवादी)	२३०	
३५३७	मौलापुर नगरपालिका	७	वडा अध्यक्ष	तोखन साह कानु			नेपाल कम्युनिष्ट पार्टी (एकीकृत मार्क्सवादी-लेनिनवादी)	२०१	
३५३८	मौलापुर नगरपालिका			प्रतापनारायण साह कानु			नेपाली काँग्रेस	२८७	
३५३९	मौलापुर नगरपालिका			रामपुकार साह			नेपाल कम्युनिष्ट पार्टी (माओवादी केन्द्र)	४०७	विजयी
३५४०	मौलापुर नगरपालिका			रामप्रवेश साह			स्वतन्त्र	०	
३५४१	मौलापुर नगरपालिका			रामविलाश शाह			संघीय समाजवादी फोरम, नेपाल	२	
३५४२	मौलापुर नगरपालिका			सुरेन्द्र महतो कोइरी			नयाँ शक्ति पार्टी, नेपाल	२१	
३५४३	मौलापुर नगरपालिका			हरिलाल मुखिया बीन			राष्ट्रिय जनता पार्टी नेपाल	१३१	
३५४४	मौलापुर नगरपालिका		७को सदस्य	अनुप साह कानु			नेपाल कम्युनिष्ट पार्टी (एकीकृत मार्क्सवादी-लेनिनवादी)	१७३	
३५४५	मौलापुर नगरपालिका			जगदिश मुखिया बिन			राष्ट्रिय जनता पार्टी नेपाल	१३०	
३५४६	मौलापुर नगरपालिका			ठगा महतो कोईरी			नेपाली काँग्रेस	२४७	

३५४७	मौलापुर नगरपालिका			दिलीप कुमार साह			नेपाल कम्युनिष्ट पार्टी (माओवादी केन्द्र)	३८८	विजयी
३५४८	मौलापुर नगरपालिका			धर्मेन्द्र कुमार प्रजापती			संघीय समाजवादी फोरम, नेपाल	१	
३५४९	मौलापुर नगरपालिका			महल महतो कोईरी			संघीय समाजवादी फोरम, नेपाल	२	
३५५०	मौलापुर नगरपालिका			रामईश्वर मुखिया			राष्ट्रिय जनता पार्टी नेपाल	१२६	
३५५१	मौलापुर नगरपालिका			रुपसेन पंडित कुम्हार			नेपाल कम्युनिष्ट पार्टी (माओवादी केन्द्र)	३९३	विजयी
३५५२	मौलापुर नगरपालिका			शिव बच्चन मुखिया वीन			नेपाली काँग्रेस	२२८	
३५५३	मौलापुर नगरपालिका			शिव मुखिया वीन			नेपाल कम्युनिष्ट पार्टी (एकीकृत मार्क्सवादी-लेनिनवादी)	१४९	
३५५४	मौलापुर नगरपालिका			सुकदेव मुखिया वीन			नयाँ शक्ति पार्टी, नेपाल	१९	
३५५५	मौलापुर नगरपालिका		७को महिला सदस्य	प्रतिमा देवी			नेपाल कम्युनिष्ट पार्टी (माओवादी केन्द्र)	४०३	विजयी
३५५६	मौलापुर नगरपालिका			लखपती देवी			नेपाल कम्युनिष्ट पार्टी (एकीकृत मार्क्सवादी-लेनिनवादी)	१६७	
३५५७	मौलापुर नगरपालिका			शिलामती देवी			राष्ट्रिय प्रजातन्त्र पार्टी	८	
३५५८	मौलापुर नगरपालिका			सुमिन्त्रा देवी			राष्ट्रिय जनता पार्टी नेपाल	१२५	
३५५९	मौलापुर नगरपालिका		७को दलित महिला सदस्य	जोखनी देवी			राष्ट्रिय जनता पार्टी नेपाल	१२४	
३५६०	मौलापुर नगरपालिका			झरिया देवी			राष्ट्रिय प्रजातन्त्र पार्टी	२	
३५६१	मौलापुर नगरपालिका			नगिना देवी			नेपाल कम्युनिष्ट पार्टी (माओवादी केन्द्र)	४०२	विजयी
३५६२	मौलापुर नगरपालिका			रामसुगिया देवी बैठा			नेपाली काँग्रेस	२६५	
३५६३	मौलापुर नगरपालिका			सन्तोली देवी			नेपाल कम्युनिष्ट पार्टी (एकीकृत मार्क्सवादी-लेनिनवादी)	१६२	
३५६४	मौलापुर नगरपालिका		बडा अध्यक्ष	अरबिन्द तिवारी			स्वतन्त्र	१४	
३५६५	मौलापुर नगरपालिका			खेदु राय यादव			स्वतन्त्र	०	
३५६६	मौलापुर नगरपालिका			जयराम प्रसाद यादव			संघीय समाजवादी फोरम, नेपाल	३३७	
३५६७	मौलापुर नगरपालिका			बसन्त कुमार यादव			राष्ट्रिय जनता पार्टी नेपाल	४०३	विजयी
३५६८	मौलापुर नगरपालिका			रामअयोध्या प्रसाद यादव			नेपाल कम्युनिष्ट पार्टी (एकीकृत मार्क्सवादी-लेनिनवादी)	२२	
३५६९	मौलापुर नगरपालिका			रामलखन बैठा			स्वतन्त्र	१०	
३५७०	मौलापुर नगरपालिका			रामस्वरुप ठाकुर हजाम			स्वतन्त्र	५	
३५७१	मौलापुर नगरपालिका			लालबाबु प्रसाद यादब			नेपाली काँग्रेस	५४	
३५७२	मौलापुर नगरपालिका			शिउ प्रसन प्रसाद यादव			नेपाल कम्युनिष्ट पार्टी (माओवादी केन्द्र)	३५५	
३५७३	मौलापुर नगरपालिका	८	८को सदस्य	इनरदेव राय यादव			संघीय समाजवादी फोरम, नेपाल	३०७	
३५७४	मौलापुर नगरपालिका			चोवालाल राय यादव			नेपाल कम्युनिष्ट पार्टी (एकीकृत मार्क्सवादी-लेनिनवादी)	२८	
३५७५	मौलापुर नगरपालिका			जयलाल राय यादव			राष्ट्रिय जनता पार्टी नेपाल	४५४	विजयी
३५७६	मौलापुर नगरपालिका			दशै राउत कुर्मी			नेपाल कम्युनिष्ट पार्टी (एकीकृत मार्क्सवादी-लेनिनवादी)	४२	
३५७७	मौलापुर नगरपालिका			मदन बैठा			नेपाली काँग्रेस	३२	
३५७८	मौलापुर नगरपालिका			राजेन्द्र प्रसाद कलवार			नेपाल कम्युनिष्ट पार्टी (माओवादी केन्द्र)	२३१	
३५७९	मौलापुर नगरपालिका			रामअबध राय यादव			संघीय समाजवादी फोरम, नेपाल	२९१	
३५८०	मौलापुर नगरपालिका			रामकान्त -			राष्ट्रिय जनता पार्टी नेपाल	४०८	विजयी
३५८१	मौलापुर नगरपालिका			विरेन्द्र राय यादव			नेपाली काँग्रेस	७७	
३५८२	मौलापुर नगरपालिका			वीरेन्द्र प्रसाद यादव			नेपाल कम्युनिष्ट पार्टी (माओवादी केन्द्र)	२५८	
३५८३	मौलापुर नगरपालिका		८को महिला सदस्य	चन्द्रकली देवी			नेपाली काँग्रेस	६४	
३५८४	मौलापुर नगरपालिका			पतसिया देवी वीन			नेपाल कम्युनिष्ट पार्टी (एकीकृत मार्क्सवादी-लेनिनवादी)	३२	
३५८५	मौलापुर नगरपालिका			प्रतिमा देवी			नेपाल कम्युनिष्ट पार्टी (माओवादी केन्द्र)	२५६	
३५८६	मौलापुर नगरपालिका			मिना देवी			राष्ट्रिय जनता पार्टी नेपाल	४७०	विजयी
३५८७	मौलापुर नगरपालिका			सुगान्धी देवी			संघीय समाजवादी फोरम, नेपाल	३२१	
३५८८	मौलापुर नगरपालिका		८को दलित महिला सदस्य	कोशिलवा देवी			संघीय समाजवादी फोरम, नेपाल		
३५८९	मौलापुर नगरपालिका			गंगजली देवी			नेपाल कम्युनिष्ट पार्टी (एकीकृत मार्क्सवादी-लेनिनवादी)		
३५९०	मौलापुर नगरपालिका			बिरचनिया देवी			नेपाल कम्युनिष्ट पार्टी (माओवादी केन्द्र)		
३५९१	मौलापुर नगरपालिका			सिता देवी			राष्ट्रिय जनता पार्टी नेपाल		विजयी
३५९२	मौलापुर नगरपालिका	९	बडा अध्यक्ष	अवधेश कुमार			नेपाल कम्युनिष्ट पार्टी (एकीकृत मार्क्सवादी-लेनिनवादी)	१७४	
३५९३	मौलापुर नगरपालिका			चन्द्रीका प्रसाद तेली			नेपाल कम्युनिष्ट पार्टी (माओवादी केन्द्र)	१२८	
३५९४	मौलापुर नगरपालिका			जवाहिर राय			नेपाली काँग्रेस	४४	
३५९५	मौलापुर नगरपालिका			रामबाबु प्रसाद यादव			संघीय समाजवादी फोरम, नेपाल	१६५	
३५९६	मौलापुर नगरपालिका			रामलाल साह			राष्ट्रिय जनता पार्टी नेपाल	३६५	विजयी
३५९७	मौलापुर नगरपालिका		स	अवधलाल महरा चमार			नेपाली काँग्रेस	२८	

३५९८	मौलापुर नगरपालिका			चन्देश्वर प्रसाद साह			नेपाल कम्युनिष्ट पार्टी (एकीकृत मार्क्सवादी-लेनिनवादी)	५१	
३५९९	मौलापुर नगरपालिका			जगरनाथ साह			नेपाल कम्युनिष्ट पार्टी (माओवादी केन्द्र)	१२०	
३६००	मौलापुर नगरपालिका			तुलसी मुखिया वीन			संघीय समाजवादी फोरम, नेपाल	१३१	
३६०१	मौलापुर नगरपालिका			बालसुद महतो			नेपाल कम्युनिष्ट पार्टी (माओवादी केन्द्र)	१२१	
३६०२	मौलापुर नगरपालिका			बिनोद राउत वरै			संघीय समाजवादी फोरम, नेपाल	१२०	
३६०३	मौलापुर नगरपालिका			राजकुमार राउत कुर्मी			राष्ट्रिय जनता पार्टी नेपाल	४२५	विजयी
३६०४	मौलापुर नगरपालिका			लक्ष्मण बिन			राष्ट्रिय जनता पार्टी नेपाल	४१२	विजयी
३६०५	मौलापुर नगरपालिका			शंभु कहार			नेपाली काँग्रेस	३२	
३६०६	मौलापुर नगरपालिका			हरिन्द्र माली			नेपाल कम्युनिष्ट पार्टी (एकीकृत मार्क्सवादी-लेनिनवादी)	११८	
३६०७	मौलापुर नगरपालिका		९को महिला सदस्य	गायत्री देवी कलवारिन			राष्ट्रिय जनता पार्टी नेपाल	४४४	विजयी
३६०८	मौलापुर नगरपालिका			बविता देवी साह			संघीय समाजवादी फोरम, नेपाल	१२६	
३६०९	मौलापुर नगरपालिका			मोसतकीया खातुन			नेपाल कम्युनिष्ट पार्टी (माओवादी केन्द्र)	१२९	
३६१०	मौलापुर नगरपालिका			रामपरि देवी			नेपाली काँग्रेस	३५	
३६११	मौलापुर नगरपालिका			विष्णुपति कल्वारीन			नेपाल कम्युनिष्ट पार्टी (एकीकृत मार्क्सवादी-लेनिनवादी)	१३५	
३६१२	मौलापुर नगरपालिका		९को दलित महिला	कोशिला देवी			संघीय समाजवादी फोरम, नेपाल	१४०	
३६१३	मौलापुर नगरपालिका			जयकलिया देवी दुसाधीन			नेपाल कम्युनिष्ट पार्टी (माओवादी केन्द्र)	१२३	
३६१४	मौलापुर नगरपालिका			जसोधिया देवी चमैन			नेपाली काँग्रेस	३२	
३६१५	मौलापुर नगरपालिका			मिना देवी चमार			नेपाल कम्युनिष्ट पार्टी (एकीकृत मार्क्सवादी-लेनिनवादी)	१३१	
३६१६	मौलापुर नगरपालिका			संगीता देवी			राष्ट्रिय जनता पार्टी नेपाल	४४६	विजयी
३६३३	यमुनामाई गाउँपालिका	अध्यक्ष		कदम रसुल रोकी			नेपाल परिवार दल	०	
३६३४	यमुनामाई गाउँपालिका			कलाम मिया			स्वतन्त्र	०	
३६३५	यमुनामाई गाउँपालिका			कासिम मिया मंसुरी			बहुजन शक्ति पार्टी	५०	
३६३६	यमुनामाई गाउँपालिका			देवनारायण साह			नयाँ शक्ति पार्टी, नेपाल	६१	
३६३७	यमुनामाई गाउँपालिका			महमद सउद			संघीय समाजवादी फोरम, नेपाल	१५३२	
३६३८	यमुनामाई गाउँपालिका			महम्मद मकसुद राकी			नेपाल कम्युनिष्ट पार्टी (एकीकृत मार्क्सवादी-लेनिनवादी)	१२३८	
३६३९	यमुनामाई गाउँपालिका			मातृका प्रसाद सिंह			राष्ट्रिय जनता पार्टी नेपाल	५७२	
३६४०	यमुनामाई गाउँपालिका			विधानन्दन सिंह राजपुत			स्वतन्त्र	२५५	
३६४१	यमुनामाई गाउँपालिका			श्रीप्रसाद मुखिया विन			नेपाल कम्युनिष्ट पार्टी (माओवादी केन्द्र)	२१७९	विजयी
३६४२	यमुनामाई गाउँपालिका			श्रीराम राय यादव			नेपाली काँग्रेस	१४९६	
३६४३	यमुनामाई गाउँपालिका			संजीव यादव			स्वतन्त्र	१	
३६४४	यमुनामाई गाउँपालिका			सुवेश मुखिया विन			स्वतन्त्र	०	
३६४५	यमुनामाई गाउँपालिका			हरिशंकर मुखिया विन			स्वतन्त्र	१	
३६४६	यमुनामाई गाउँपालिका			हरेन्द्र राय यादव			नेपाल मजदुर किसान पार्टी	१८७	
३६४७	यमुनामाई गाउँपालिका	उपाध्यक्ष		किरण देवी			नेपाल कम्युनिष्ट पार्टी (एकीकृत मार्क्सवादी-लेनिनवादी)	१४०३	
३६४८	यमुनामाई गाउँपालिका			कैलास राय यादव			स्वतन्त्र	१८२	
३६४९	यमुनामाई गाउँपालिका			गायत्री देवी			संघीय समाजवादी फोरम, नेपाल	९०४	
३६५०	यमुनामाई गाउँपालिका			गुलनाज बेगम			नेपाल परिवार दल	५	
३६५१	यमुनामाई गाउँपालिका			पान देवी विनीन			नेपाल मजदुर किसान पार्टी	१०१	
३६५२	यमुनामाई गाउँपालिका			प्रमीला देवी			राष्ट्रिय जनता पार्टी नेपाल	५६३	
३६५३	यमुनामाई गाउँपालिका			वजीर अहमद			स्वतन्त्र	४३	
३६५४	यमुनामाई गाउँपालिका			श्रीमति गिता देवी साह			नेपाल कम्युनिष्ट पार्टी (माओवादी केन्द्र)	२५१४	विजयी
३६५५	यमुनामाई गाउँपालिका			सदरुन नेसा			नेपाली काँग्रेस	१४३२	
३६५६	यमुनामाई गाउँपालिका	१	वडा अध्यक्ष	चुल्हाई राय			संघीय समाजवादी फोरम, नेपाल	१९९	
३६५७	यमुनामाई गाउँपालिका			नन्दलाल राय यादव			नेपाल कम्युनिष्ट पार्टी (माओवादी केन्द्र)	५८७	विजयी
३६५८	यमुनामाई गाउँपालिका			पनीलाल साह			राष्ट्रिय जनता पार्टी नेपाल	३३०	
३६५९	यमुनामाई गाउँपालिका			रामपुकार सहनी मलाह			नेपाल कम्युनिष्ट पार्टी (एकीकृत मार्क्सवादी-लेनिनवादी)	३४४	
३६६०	यमुनामाई गाउँपालिका			रामविजय प्रसाद पटेल			स्वतन्त्र	०	
३६६१	यमुनामाई गाउँपालिका			रोदिन मिया			नेपाली काँग्रेस	११९	
३६६२	यमुनामाई गाउँपालिका			वैजु सहनी			स्वतन्त्र	०	
३६६३	यमुनामाई गाउँपालिका		१को सदस्य	इजराइल मिया			राष्ट्रिय जनता पार्टी नेपाल	२८९	
३६६४	यमुनामाई गाउँपालिका			कालु महमद			नेपाली काँग्रेस	१०८	
३६६५	यमुनामाई गाउँपालिका			गगनदेव सहनी मलाह			नेपाल कम्युनिष्ट पार्टी (एकीकृत मार्क्सवादी-लेनिनवादी)	१९९	

३६६६	यमुनामाई गाउँपालिका			छोटेलाल राउत पटेल			संघीय समाजवादी फोरम, नेपाल	२५५	
३६६७	यमुनामाई गाउँपालिका			जय नारायण जैसवाल			नेपाली काँग्रेस	१३६	
३६६८	यमुनामाई गाउँपालिका			तपसी पंडित			नेपाल कम्युनिष्ट पार्टी (माओवादी केन्द्र)	५६२	विजयी
३६६९	यमुनामाई गाउँपालिका			दसई प्रसाद कुर्मी			नेपाल कम्युनिष्ट पार्टी (माओवादी केन्द्र)	५१४	विजयी
३६७०	यमुनामाई गाउँपालिका			भाग्य नारायण साह			संघीय समाजवादी फोरम, नेपाल	१९६	
३६७१	यमुनामाई गाउँपालिका			रामजी राउत कुर्मी			राष्ट्रिय जनता पार्टी नेपाल	२२८	
३६७२	यमुनामाई गाउँपालिका			विन्दा राउत कुर्मी			नेपाल कम्युनिष्ट पार्टी (एकीकृत मार्क्सवादी-लेनिनवादी)	२०७	
३६७३	यमुनामाई गाउँपालिका			वीरेन्द्र राउत			स्वतन्त्र	६८	
३६७४	यमुनामाई गाउँपालिका		१को महिला सदस्य	अनिता कुमारी पटेल			नेपाली काँग्रेस	१६१	
३६७५	यमुनामाई गाउँपालिका			इनरपती देवी कुर्मीनी			नेपाल कम्युनिष्ट पार्टी (माओवादी केन्द्र)	६१६	विजयी
३६७६	यमुनामाई गाउँपालिका			जलेहा खातुन			नेपाल कम्युनिष्ट पार्टी (एकीकृत मार्क्सवादी-लेनिनवादी)	१६९	
३६७७	यमुनामाई गाउँपालिका			लक्षमिनिया देवी कुर्मी			संघीय समाजवादी फोरम, नेपाल	१८६	
३६७८	यमुनामाई गाउँपालिका			श्रीमति सुनैना देवी			राष्ट्रिय जनता पार्टी नेपाल	२८८	
३६८१	यमुनामाई गाउँपालिका		१को दलित महिला सदस्य	विन्दु देवी			नेपाल कम्युनिष्ट पार्टी (एकीकृत मार्क्सवादी-लेनिनवादी)	१८५	
३६८२	यमुनामाई गाउँपालिका			शान्ती देवी दुसाधिन			संघीय समाजवादी फोरम, नेपाल	१९२	
३६८३	यमुनामाई गाउँपालिका			शिकिलिया देवी हजरा			नेपाल कम्युनिष्ट पार्टी (माओवादी केन्द्र)	५८२	विजयी
३६८४	यमुनामाई गाउँपालिका			हेमा देवी पासवान			राष्ट्रिय जनता पार्टी नेपाल	३०१	
३६८५	यमुनामाई गाउँपालिका	२	वडा अध्यक्ष	कलिमुल्ला मंसुरी			नेपाल मजदुर किसान पार्टी	५१	
३६८६	यमुनामाई गाउँपालिका			दुखित राय यादव			स्वतन्त्र	६	
३६८७	यमुनामाई गाउँपालिका			मो. रहमतुल्लाह			स्वतन्त्र	०	
३६८८	यमुनामाई गाउँपालिका			रामदेव राय यादव			नेपाली काँग्रेस	२७०	
३६८९	यमुनामाई गाउँपालिका			वोसिद मिया			बहुजन शक्ति पार्टी	९	
३६९०	यमुनामाई गाउँपालिका			शेख इसरारुल			राष्ट्रिय जनता पार्टी नेपाल	१२०	
३६९१	यमुनामाई गाउँपालिका			शेख मौला बक्स			नेपाल कम्युनिष्ट पार्टी (एकीकृत मार्क्सवादी-लेनिनवादी)	१२२	
३६९२	यमुनामाई गाउँपालिका			संजय मिश्र			नयाँ शक्ति पार्टी, नेपाल	४१	
३६९३	यमुनामाई गाउँपालिका			सरपलाल राय यादव			नेपाल कम्युनिष्ट पार्टी (माओवादी केन्द्र)	४९४	विजयी
३६९४	यमुनामाई गाउँपालिका			हदिस मंसुरी			संघीय समाजवादी फोरम, नेपाल	१४०	
३६९५	यमुनामाई गाउँपालिका		२को सदस्य	ऐजुन मिया धुनिया			नेपाली काँग्रेस	२१२	
३६९६	यमुनामाई गाउँपालिका			गान्धी ठाकुर			संघीय समाजवादी फोरम, नेपाल	१५३	
३६९७	यमुनामाई गाउँपालिका			जग्गा मुखिया			नेपाली काँग्रेस	१८६	
३६९८	यमुनामाई गाउँपालिका			नगिना महरा चमार			बहुजन शक्ति पार्टी	१	
३६९९	यमुनामाई गाउँपालिका			नसीर मियाँ			राष्ट्रिय जनता पार्टी नेपाल	१३०	
३७००	यमुनामाई गाउँपालिका			पार्वती देवी			बहुजन शक्ति पार्टी	२	
३७०१	यमुनामाई गाउँपालिका			बाबु जान मंसुरी			संघीय समाजवादी फोरम, नेपाल	१६४	
३७०२	यमुनामाई गाउँपालिका			भगतनारायण राय यादव			नेपाल कम्युनिष्ट पार्टी (माओवादी केन्द्र)	४३५	विजयी
३७०३	यमुनामाई गाउँपालिका			मंगल राय यादव			नेपाल कम्युनिष्ट पार्टी (एकीकृत मार्क्सवादी-लेनिनवादी)	१६३	
३७०४	यमुनामाई गाउँपालिका			महमद मक्सुद			नेपाल मजदुर किसान पार्टी	५१	
३७०५	यमुनामाई गाउँपालिका			मोहम्मद अब्दुल्लाह			नेपाल कम्युनिष्ट पार्टी (माओवादी केन्द्र)	३९४	विजयी
३७०६	यमुनामाई गाउँपालिका			रामजन्म मुखिया			नयाँ शक्ति पार्टी, नेपाल	५६	
३७०७	यमुनामाई गाउँपालिका			शेख अमरुल			नेपाल कम्युनिष्ट पार्टी (एकीकृत मार्क्सवादी-लेनिनवादी)	१४५	
३७०८	यमुनामाई गाउँपालिका			सचिन्द्र साह			नेपाल मजदुर किसान पार्टी	५२	
३७०९	यमुनामाई गाउँपालिका			साहेब राय यादव			राष्ट्रिय जनता पार्टी नेपाल	१३८	
३७१०	यमुनामाई गाउँपालिका			हरे राम साह			नयाँ शक्ति पार्टी, नेपाल	५५	
३७११	यमुनामाई गाउँपालिका		२को महिला सदस्य	ओजयरा खातुन			नेपाली काँग्रेस	२३१	
३७१२	यमुनामाई गाउँपालिका			खेतुनीया धुनीयाईन			बहुजन शक्ति पार्टी	१२	
३७१३	यमुनामाई गाउँपालिका			चुनिया खातुन			नेपाल मजदुर किसान पार्टी	५०	
३७१४	यमुनामाई गाउँपालिका			जैनव धुनियाईन			नेपाल कम्युनिष्ट पार्टी (माओवादी केन्द्र)	४५९	विजयी
३७१५	यमुनामाई गाउँपालिका			पूनम देवी			नेपाल कम्युनिष्ट पार्टी (एकीकृत मार्क्सवादी-लेनिनवादी)	१४४	
३७१६	यमुनामाई गाउँपालिका			मेरातुन नेसा			संघीय समाजवादी फोरम, नेपाल	१४३	
३७१७	यमुनामाई गाउँपालिका			रजमतिया देवी तेलिन			नयाँ शक्ति पार्टी, नेपाल	३७	
३७१८	यमुनामाई गाउँपालिका			सुमिन्दर यादवनी			राष्ट्रिय जनता पार्टी नेपाल	१२०	
३७१९	यमुनामाई गाउँपालिका		म	चन्दा देवी			राष्ट्रिय जनता पार्टी नेपाल	१०६	

३७२०	यमुनामाई गाउँपालिका			जलसा देवी			नयाँ शक्ति पार्टी, नेपाल	५५	
३७२१	यमुनामाई गाउँपालिका			निर्माला देवी			नेपाली काँग्रेस	२१७	
३७२२	यमुनामाई गाउँपालिका			भोजिया देवी			नेपाल कम्युनिष्ट पार्टी (एकीकृत मार्क्सवादी-लेनिनवादी)	१४६	
३७२३	यमुनामाई गाउँपालिका			लक्ष्मि देवी राम			बहुजन शक्ति पार्टी	१५	
३७२४	यमुनामाई गाउँपालिका			विनिता देवी पासवान			नेपाल कम्युनिष्ट पार्टी (माओवादी केन्द्र)	४६४	विजयी
३७२५	यमुनामाई गाउँपालिका			श्रुती देवी			नेपाल मजदुर किसान पार्टी	५४	
३७२६	यमुनामाई गाउँपालिका			सिया देवी			संघीय समाजवादी फोरम, नेपाल	१४३	
३७२७	यमुनामाई गाउँपालिका		वडा अध्यक्ष	अनील मुखीया			राष्ट्रिय जनमोर्चा	६३	
३७२८	यमुनामाई गाउँपालिका			कमेश साह तेली			नेपाल कम्युनिष्ट पार्टी (माओवादी केन्द्र)	६२१	
३७२९	यमुनामाई गाउँपालिका			नागेन्द्र साह कानु			स्वतन्त्र	०	
३७३०	यमुनामाई गाउँपालिका			बेराहीम अंसारी			संघीय समाजवादी फोरम, नेपाल	८७	
३७३१	यमुनामाई गाउँपालिका			भिखारी मुखिया			नेपाल मजदुर किसान पार्टी	६	
३७३२	यमुनामाई गाउँपालिका			मो. सनाहुल्लाह			स्वतन्त्र	०	
३७३३	यमुनामाई गाउँपालिका			शेख अलियास			नेपाली काँग्रेस	६७२	विजयी
३७३४	यमुनामाई गाउँपालिका			शेख सगीर आलम			नेपाल कम्युनिष्ट पार्टी (एकीकृत मार्क्सवादी-लेनिनवादी)	४३०	
३७३५	यमुनामाई गाउँपालिका			हितलाल मुखिया			राष्ट्रिय जनता पार्टी नेपाल	२७	
३७३६	यमुनामाई गाउँपालिका			हृदय नारायण साह			स्वतन्त्र	०	
३७३७	यमुनामाई गाउँपालिका		वडाको सदस्य	अगन्ध कुमार गिरी			नेपाल कम्युनिष्ट पार्टी (एकीकृत मार्क्सवादी-लेनिनवादी)	४१८	
३७३८	यमुनामाई गाउँपालिका			कमरुदिन राँकि			राष्ट्रिय जनता पार्टी नेपाल	५१	
३७३९	यमुनामाई गाउँपालिका			गोपी चन्द मुखिया			राष्ट्रिय जनमोर्चा	५९	
३७४०	यमुनामाई गाउँपालिका			नुर महमद वोस्ता			संघीय समाजवादी फोरम, नेपाल	१३९	
३७४१	यमुनामाई गाउँपालिका			फुल कुमारी देवी			नेपाल मजदुर किसान पार्टी	१७	
३७४२	यमुनामाई गाउँपालिका			राजेन्द्र साह कानु			नेपाली काँग्रेस	५८८	
३७४३	यमुनामाई गाउँपालिका			राम नरेश राउत			नेपाल मजदुर किसान पार्टी	२१	
३७४४	यमुनामाई गाउँपालिका			राम विश्वास मुखिया			नेपाल कम्युनिष्ट पार्टी (माओवादी केन्द्र)	५९३	विजयी
३७४५	यमुनामाई गाउँपालिका			राम हुकुम साह			नेपाल कम्युनिष्ट पार्टी (माओवादी केन्द्र)	६०७	विजयी
३७४६	यमुनामाई गाउँपालिका	३		विनोद मुखिया			राष्ट्रिय जनमोर्चा	५५	
३७४७	यमुनामाई गाउँपालिका			शेख अब्दुल महमद			राष्ट्रिय जनता पार्टी नेपाल	३८	
३७४८	यमुनामाई गाउँपालिका			शेख जैनुल हक			संघीय समाजवादी फोरम, नेपाल	१३७	
३७४९	यमुनामाई गाउँपालिका			हबिबुर रहमान अंसारी			नेपाल कम्युनिष्ट पार्टी (एकीकृत मार्क्सवादी-लेनिनवादी)	४१३	
३७५०	यमुनामाई गाउँपालिका		वडाको महिला सदस्य	कुन्ती देवी			नेपाल मजदुर किसान पार्टी	१४	
३७५१	यमुनामाई गाउँपालिका			परभा देवी			संघीय समाजवादी फोरम, नेपाल	१४७	
३७५२	यमुनामाई गाउँपालिका			भागरथी कुमारी			राष्ट्रिय जनता पार्टी नेपाल	४१	
३७५३	यमुनामाई गाउँपालिका			मोस्तकिमा खातुन			नेपाली काँग्रेस	५८४	
३७५४	यमुनामाई गाउँपालिका			लालमति देवी			राष्ट्रिय जनमोर्चा	७४	
३७५५	यमुनामाई गाउँपालिका			वुधिया देवी विनीन			नेपाल कम्युनिष्ट पार्टी (माओवादी केन्द्र)	६०५	विजयी
३७५६	यमुनामाई गाउँपालिका			शैली कुमारी साह			नेपाल कम्युनिष्ट पार्टी (एकीकृत मार्क्सवादी-लेनिनवादी)	४२९	
३७५७	यमुनामाई गाउँपालिका		वडाको दलित महिला सदस्य	जानकी देवि			नेपाल मजदुर किसान पार्टी	१६	
३७५८	यमुनामाई गाउँपालिका			जितनी देवी			राष्ट्रिय जनमोर्चा	६८	
३७५९	यमुनामाई गाउँपालिका			रिता कुमारी बैठा			संघीय समाजवादी फोरम, नेपाल	१४७	
३७६०	यमुनामाई गाउँपालिका			विपती देवी			नेपाल कम्युनिष्ट पार्टी (माओवादी केन्द्र)	६१३	विजयी
३७६१	यमुनामाई गाउँपालिका			शारदा देवी			नेपाल कम्युनिष्ट पार्टी (एकीकृत मार्क्सवादी-लेनिनवादी)	४१६	
३७६२	यमुनामाई गाउँपालिका			शुसिला देवी			राष्ट्रिय जनता पार्टी नेपाल	४५	
३७६३	यमुनामाई गाउँपालिका			शैली देवी बैठा			नेपाली काँग्रेस	५८३	
३७६४	यमुनामाई गाउँपालिका		वडा अध्यक्ष	अच्छेलाल राय यादव			संघीय समाजवादी फोरम, नेपाल	६९	
३७६५	यमुनामाई गाउँपालिका			असवनी राय			नेपाल कम्युनिष्ट पार्टी (माओवादी केन्द्र)	८७६	विजयी
३७६६	यमुनामाई गाउँपालिका			दशै मिया			नेपाली काँग्रेस	५६४	
३७६७	यमुनामाई गाउँपालिका			बैधनाथ प्रसाद सिंह			स्वतन्त्र	९	
३७६८	यमुनामाई गाउँपालिका	४		ब्रजेश सिंह			नेपाल कम्युनिष्ट पार्टी (एकीकृत मार्क्सवादी-लेनिनवादी)	३४२	
३७६९	यमुनामाई गाउँपालिका			रणधीर प्रसाद साह			राष्ट्रिय जनता पार्टी नेपाल	१७४	
३७७०	यमुनामाई गाउँपालिका			राम किशोर राय यादव			राष्ट्रिय प्रजातन्त्र पार्टी	११	
३७७१	यमुनामाई गाउँपालिका		स	अबधेश कुमार गुप्ता			राष्ट्रिय जनता पार्टी नेपाल	२११	

३७७२	यमुनामाई गाउँपालिका			अबुलैस मियाँ			राष्ट्रिय प्रजातन्त्र पार्टी	२७	
३७७३	यमुनामाई गाउँपालिका			ऐनुल मिया			संघीय समाजवादी फोरम, नेपाल	१०८	
३७७४	यमुनामाई गाउँपालिका			जोतनारायण साह			स्वतन्त्र	३८	
३७७५	यमुनामाई गाउँपालिका			नथुनी साह			नेपाली काँग्रेस	५२३	
३७७६	यमुनामाई गाउँपालिका			बिष्णु साह बनिया			नेपाल कम्युनिष्ट पार्टी (एकीकृत मार्क्सवादी-लेनिनवादी)	१८४	
३७७७	यमुनामाई गाउँपालिका			मोहम्द सहीद			राष्ट्रिय जनता पार्टी नेपाल	२२५	
३७७८	यमुनामाई गाउँपालिका			राम बिर महरा			संघीय समाजवादी फोरम, नेपाल	६८	
३७७९	यमुनामाई गाउँपालिका			राम सेवक बैठा			नेपाल कम्युनिष्ट पार्टी (माओवादी केन्द्र)	६९५	विजयी
३७८०	यमुनामाई गाउँपालिका			रामविनय प्रसाद राय यादव			नेपाल कम्युनिष्ट पार्टी (एकीकृत मार्क्सवादी-लेनिनवादी)	१६२	
३७८१	यमुनामाई गाउँपालिका			विन्दा राय यादव			राष्ट्रिय प्रजातन्त्र पार्टी	३०	
३७८२	यमुनामाई गाउँपालिका			शिव शंकर सिंह			स्वतन्त्र	२५	
३७८३	यमुनामाई गाउँपालिका			समसुल मिया			नेपाल कम्युनिष्ट पार्टी (माओवादी केन्द्र)	६४०	विजयी
३७८४	यमुनामाई गाउँपालिका			हरि महतो			नेपाली काँग्रेस	४५५	
३७८५	यमुनामाई गाउँपालिका		४को महिला सदस्य	जिनस खातुन			राष्ट्रिय प्रजातन्त्र पार्टी	१४	
३७८६	यमुनामाई गाउँपालिका			दिपिया देवी कनुइन			नेपाल कम्युनिष्ट पार्टी (माओवादी केन्द्र)	७१२	विजयी
३७८७	यमुनामाई गाउँपालिका			पुनम देवी यादव			राष्ट्रिय जनता पार्टी नेपाल	२००	
३७८८	यमुनामाई गाउँपालिका			पुष्पा देवी			संघीय समाजवादी फोरम, नेपाल	८५	
३७८९	यमुनामाई गाउँपालिका			मरातुन कवारनी			नेपाल कम्युनिष्ट पार्टी (एकीकृत मार्क्सवादी-लेनिनवादी)	२४४	
३७९०	यमुनामाई गाउँपालिका			सीता देवी राजभाटनी			नेपाली काँग्रेस	५१२	
३७९१	यमुनामाई गाउँपालिका		४को दलित महिला सदस्य	इन्दु देवी			संघीय समाजवादी फोरम, नेपाल	९०	
३७९२	यमुनामाई गाउँपालिका			कलसी देवी			राष्ट्रिय प्रजातन्त्र पार्टी	१८	
३७९३	यमुनामाई गाउँपालिका			गंगीया देवी			राष्ट्रिय जनता पार्टी नेपाल	१७८	
३७९४	यमुनामाई गाउँपालिका			चनरमा देवी			नेपाल कम्युनिष्ट पार्टी (एकीकृत मार्क्सवादी-लेनिनवादी)	२२२	
३७९५	यमुनामाई गाउँपालिका			ललिता देवी			नेपाल कम्युनिष्ट पार्टी (माओवादी केन्द्र)	७१२	विजयी
३७९६	यमुनामाई गाउँपालिका			ललिता देवी			नेपाली काँग्रेस	५१२	
३७९७	यमुनामाई गाउँपालिका			लालवति देवी			स्वतन्त्र	१४	
३७९८	यमुनामाई गाउँपालिका	५	बडा अध्यक्ष	प्रनिल कुमार साह			नेपाल कम्युनिष्ट पार्टी (माओवादी केन्द्र)	२८९	
३७९९	यमुनामाई गाउँपालिका			रहमत अालम राकी			नेपाल कम्युनिष्ट पार्टी (एकीकृत मार्क्सवादी-लेनिनवादी)	४००	विजयी
३८००	यमुनामाई गाउँपालिका			राम एकवाल यादव			नेपाली काँग्रेस	२४	
३८०१	यमुनामाई गाउँपालिका			राम विश्वास राय			राष्ट्रिय जनता पार्टी नेपाल	८८	
३८०२	यमुनामाई गाउँपालिका			लक्ष्मण साह कानु			नेपाल परिवार दल	०	
३८०३	यमुनामाई गाउँपालिका			शेख सैनूल			संघीय समाजवादी फोरम, नेपाल	१८२	
३८०४	यमुनामाई गाउँपालिका		५को सदस्य	कैलाश साह बनिया			नेपाल कम्युनिष्ट पार्टी (माओवादी केन्द्र)	२७०	
३८०५	यमुनामाई गाउँपालिका			गिरजालाल प्रसाद यादव			संघीय समाजवादी फोरम, नेपाल	१७०	
३८०६	यमुनामाई गाउँपालिका			जयराम महतो			संघीय समाजवादी फोरम, नेपाल	१९४	
३८०७	यमुनामाई गाउँपालिका			पवन कुमार राउत			नेपाली काँग्रेस	३२	
३८०८	यमुनामाई गाउँपालिका			प्रकाश नारायण ठाकुर			नेपाल कम्युनिष्ट पार्टी (एकीकृत मार्क्सवादी-लेनिनवादी)	३८४	विजयी
३८०९	यमुनामाई गाउँपालिका			फुलमहमद मिया कवारी			नेपाल कम्युनिष्ट पार्टी (माओवादी केन्द्र)	२६०	
३८१०	यमुनामाई गाउँपालिका			मोमिना खातुन			नेपाली काँग्रेस	३१	
३८११	यमुनामाई गाउँपालिका			रसुल मिया कवारी			नेपाल कम्युनिष्ट पार्टी (एकीकृत मार्क्सवादी-लेनिनवादी)	३७५	विजयी
३८१२	यमुनामाई गाउँपालिका			रामअधार राय यादव			राष्ट्रिय जनता पार्टी नेपाल	९२	
३८१३	यमुनामाई गाउँपालिका			वाल मुकुन्द पासवान			राष्ट्रिय जनता पार्टी नेपाल	७८	
३८१४	यमुनामाई गाउँपालिका		५को महिला सदस्य	प्रतिमा यादव			नेपाली काँग्रेस	३६	
३८१५	यमुनामाई गाउँपालिका			रामकलिया कुमारी देवी			संघीय समाजवादी फोरम, नेपाल	१६८	
३८१६	यमुनामाई गाउँपालिका			रुमाना खातुन			नेपाल कम्युनिष्ट पार्टी (एकीकृत मार्क्सवादी-लेनिनवादी)	३८०	विजयी
३८१७	यमुनामाई गाउँपालिका			लीला देवी यादव			राष्ट्रिय जनता पार्टी नेपाल	९८	
३८१८	यमुनामाई गाउँपालिका			सुभगिया देवी			नेपाल कम्युनिष्ट पार्टी (माओवादी केन्द्र)	२८४	
३८१९	यमुनामाई गाउँपालिका		५को दलित महिला सदस्य	कृष्णा देवी			संघीय समाजवादी फोरम, नेपाल	१८७	
३८२०	यमुनामाई गाउँपालिका			दुखिया देवी दुसाधिन			नेपाल कम्युनिष्ट पार्टी (एकीकृत मार्क्सवादी-लेनिनवादी)	३८३	विजयी
३८२१	यमुनामाई गाउँपालिका			फुल कुमारी देवी			नेपाल कम्युनिष्ट पार्टी (माओवादी केन्द्र)	२७९	
३८२२	यमुनामाई गाउँपालिका			सुगान्धी देवी			राष्ट्रिय जनता पार्टी नेपाल	८३	

३८३३	राजदेवी नगरपालिका	प्रमुख	अनिल कुमार सिंह			राष्ट्रिय जनता पार्टी नेपाल	१२६४	
३८३४	राजदेवी नगरपालिका		अविनाश कुमार सिंह			मधेशी जनअधिकार फोरम, नेपाल (लोकतान्त्रिक)	१११	
३८३५	राजदेवी नगरपालिका		आलोक कुमार राय			स्वतन्त्र	०	
३८३६	राजदेवी नगरपालिका		दीपक कुमार			नेपाली जनता दल	४३	
३८३७	राजदेवी नगरपालिका		धिरेन्द्र कुमार सिंह			नेपाली काँग्रेस	२७८०	विजयी
३८३८	राजदेवी नगरपालिका		पवन कुमार			स्वतन्त्र	०	
३८३९	राजदेवी नगरपालिका		पवन कुमार सिंह			स्वतन्त्र	०	
३८४०	राजदेवी नगरपालिका		भीखारी प्रसाद यादव			नेपाल कम्युनिष्ट पार्टी (एकीकृत मार्क्सवादी-लेनिनवादी)	२६०३	
३८४१	राजदेवी नगरपालिका		राकेश कुमार तिवारी			राष्ट्रिय जनमोर्चा	३५	
३८४२	राजदेवी नगरपालिका		राजेश कुमार साह			नेपाल कम्युनिष्ट पार्टी (माओवादी केन्द्र)	८७५	
३८४३	राजदेवी नगरपालिका		राम अयोध्या महतो			स्वतन्त्र	०	
३८४४	राजदेवी नगरपालिका		रामेश्वर प्रसाद यादव			संघीय समाजवादी फोरम, नेपाल	२२७९	
३८४५	राजदेवी नगरपालिका		ललन राय यादव			स्वतन्त्र	२५	
३८४६	राजदेवी नगरपालिका		लालबाबु राय यादव			स्वतन्त्र	०	
३८४७	राजदेवी नगरपालिका	उपप्रमुख	अंशु सिंह			संघीय समाजवादी फोरम, नेपाल	३८५७	विजयी
३८४८	राजदेवी नगरपालिका		रन्जु कुमारी साह			नेपाली काँग्रेस	१७३२	
३८४९	राजदेवी नगरपालिका		राजकली देवी कोईरी			नेपाल कम्युनिष्ट पार्टी (एकीकृत मार्क्सवादी-लेनिनवादी)	२०४५	
३८५०	राजदेवी नगरपालिका		रीता देवी			राष्ट्रिय जनता पार्टी नेपाल	११९४	
३८५१	राजदेवी नगरपालिका		विन्दु देवी			नेपाली जनता दल	६०	
३८५२	राजदेवी नगरपालिका		शुशिला देवी यादव			नेपाल लोकतान्त्रिक फोरम	१६०	
३८५३	राजदेवी नगरपालिका		सावित्री देवी दुसाधिन			नेपाल कम्युनिष्ट पार्टी (माओवादी केन्द्र)	७६४	
३८५४	राजदेवी नगरपालिका	१ — वडा अध्यक्ष	कन्तलाल राय यादव			नेपाल कम्युनिष्ट पार्टी (एकीकृत मार्क्सवादी-लेनिनवादी)	८९	
३८५५	राजदेवी नगरपालिका		नरेश प्रसाद यादव			नेपाल कम्युनिष्ट पार्टी (माओवादी केन्द्र)	४२५	विजयी
३८५६	राजदेवी नगरपालिका		नसरुदिन मिया			स्वतन्त्र	७०	
३८५७	राजदेवी नगरपालिका		महेन्द्र प्रसाद यादव			स्वतन्त्र	०	
३८५८	राजदेवी नगरपालिका		मुख्तार मिया			राष्ट्रिय जनमोर्चा	२	
३८५९	राजदेवी नगरपालिका		रमेश यादव			नेपाल लोकतान्त्रिक फोरम	८	
३८६०	राजदेवी नगरपालिका		राम विलास राय यादव			स्वतन्त्र	४	
३८६१	राजदेवी नगरपालिका		वकील राय यादव			नेपाली काँग्रेस	२९३	
३८६२	राजदेवी नगरपालिका		शिवनारायण साह			राष्ट्रिय जनता पार्टी नेपाल	३५०	
३८६३	राजदेवी नगरपालिका		सोनेलाल राय यादव			संघीय समाजवादी फोरम, नेपाल	८७	
३८६४	राजदेवी नगरपालिका	१ — १को सदस्य	अलि हुसेन मिया			राष्ट्रिय जनता पार्टी नेपाल	३४०	विजयी
३८६५	राजदेवी नगरपालिका		कपिलदेव साह तेली			नेपाल कम्युनिष्ट पार्टी (माओवादी केन्द्र)	३५२	विजयी
३८६६	राजदेवी नगरपालिका		गनी महमद मिया			संघीय समाजवादी फोरम, नेपाल	१८३	
३८६७	राजदेवी नगरपालिका		प्रमोद साह			नेपाली काँग्रेस	१७५	
३८६८	राजदेवी नगरपालिका		महेन्द्र राय यादव			राष्ट्रिय जनमोर्चा	११	
३८६९	राजदेवी नगरपालिका		मुकतार अहमद			नेपाल कम्युनिष्ट पार्टी (माओवादी केन्द्र)	२९२	
३८७०	राजदेवी नगरपालिका		राघव प्रसाद यादव			संघीय समाजवादी फोरम, नेपाल	१८३	
३८७१	राजदेवी नगरपालिका		राम अशिष साह			नेपाल कम्युनिष्ट पार्टी (एकीकृत मार्क्सवादी-लेनिनवादी)	१४७	
३८७२	राजदेवी नगरपालिका		रामअयोध्या यादव			राष्ट्रिय जनमोर्चा	४१	
३८७३	राजदेवी नगरपालिका		रामअशिष पंडित कुम्हार			नेपाल लोकतान्त्रिक फोरम	४६	
३८७४	राजदेवी नगरपालिका		लाल बाबु राय			नेपाल कम्युनिष्ट पार्टी (एकीकृत मार्क्सवादी-लेनिनवादी)	१३९	
३८७५	राजदेवी नगरपालिका		साह महमद मिया			नेपाली काँग्रेस	१९४	
३८७६	राजदेवी नगरपालिका		हरि नारायण पंडित			राष्ट्रिय जनता पार्टी नेपाल	२९६	
३८७७	राजदेवी नगरपालिका	१को महिला सदस्य	जय कुमारी देवी			राष्ट्रिय जनता पार्टी नेपाल	३२२	
३८७८	राजदेवी नगरपालिका		देवपती देवी			नेपाल लोकतान्त्रिक फोरम	१२	
३८७९	राजदेवी नगरपालिका		प्रमिला देवी			नेपाली काँग्रेस	२२९	
३८८०	राजदेवी नगरपालिका		भवानी कुमारी			राष्ट्रिय जनमोर्चा	२७	
३८८१	राजदेवी नगरपालिका		मुना देवी			नेपाल कम्युनिष्ट पार्टी (एकीकृत मार्क्सवादी-लेनिनवादी)	११९	
३८८२	राजदेवी नगरपालिका		मोमिना खातुन			संघीय समाजवादी फोरम, नेपाल	२२३	
३८८३	राजदेवी नगरपालिका		सुगान्धी देवी			नेपाल कम्युनिष्ट पार्टी (माओवादी केन्द्र)	३४६	विजयी
३८८४	राजदेवी नगरपालिका	महिला	किसोरी दास			नेपाली काँग्रेस	२०४	
३८८५	राजदेवी नगरपालिका		पुनीता देवी			नेपाल कम्युनिष्ट पार्टी (माओवादी केन्द्र)	३२९	विजयी

३८८६	राजदेवी नगरपालिका			मिना देवी			राष्ट्रिय जनमोर्चा	२०	
३८८७	राजदेवी नगरपालिका			श्रीपती देवी			संघीय समाजवादी फोरम, नेपाल	१७०	
३८८८	राजदेवी नगरपालिका			संगीता कुमारी			नेपाल कम्युनिष्ट पार्टी (एकीकृत मार्क्सवादी-लेनिनवादी)	१२६	
३८८९	राजदेवी नगरपालिका			सनिचरी देवी			राष्ट्रिय जनता पार्टी नेपाल	३२७	
३८९०	राजदेवी नगरपालिका			सुकुन्ती देवी			नेपाल लोकतान्त्रिक फोरम	११	
३८९१	राजदेवी नगरपालिका	२	बडा अध्यक्ष	उमेश चन्द्र तिवारी			नेपाली काँग्रेस	२८७	
३८९२	राजदेवी नगरपालिका			महेन्द्र भगत माली			नेपाल कम्युनिष्ट पार्टी (माओवादी केन्द्र)	३०	
३८९३	राजदेवी नगरपालिका			रामप्रताप भगत माली			राष्ट्रिय जनता पार्टी नेपाल	१	
३८९४	राजदेवी नगरपालिका			रामभरोस महतो			स्वतन्त्र	०	
३८९५	राजदेवी नगरपालिका			विगु महतो			राष्ट्रिय प्रजातन्त्र पार्टी	३	
३८९६	राजदेवी नगरपालिका			सनुप महतो			संघीय समाजवादी फोरम, नेपाल	३४३	विजयी
३८९७	राजदेवी नगरपालिका		२को सदस्य	अशोक महतो			राष्ट्रिय प्रजातन्त्र पार्टी	४	
३८९८	राजदेवी नगरपालिका			धर्मेन्द्र महतो नुनिया			राष्ट्रिय प्रजातन्त्र पार्टी	६	
३८९९	राजदेवी नगरपालिका			प्रमोद साह			नेपाल कम्युनिष्ट पार्टी (माओवादी केन्द्र)	४४	
३९००	राजदेवी नगरपालिका			मंगनी महतो			नेपाली काँग्रेस	२७०	
३९०१	राजदेवी नगरपालिका			राम औतार पंडित कुम्हार			संघीय समाजवादी फोरम, नेपाल	३१८	विजयी
३९०२	राजदेवी नगरपालिका			रामवाबु पंडित			नेपाल कम्युनिष्ट पार्टी (माओवादी केन्द्र)	५०	
३९०३	राजदेवी नगरपालिका			रामविश्वास पंडित			नेपाली काँग्रेस	२६५	
३९०४	राजदेवी नगरपालिका			शेख मोहरम			संघीय समाजवादी फोरम, नेपाल	२९४	विजयी
३९०५	राजदेवी नगरपालिका		महिला सदस्य	कोशिला देवी			नेपाल कम्युनिष्ट पार्टी (माओवादी केन्द्र)	५३	
३९०६	राजदेवी नगरपालिका			चनजोतिया नुनियाईन			संघीय समाजवादी फोरम, नेपाल	३३१	विजयी
३९०७	राजदेवी नगरपालिका			पचिया खातुन			नेपाली काँग्रेस	२६४	
३९०८	राजदेवी नगरपालिका	३	बडा अध्यक्ष	कामेश्वर प्रसाद साह			नेपाल कम्युनिष्ट पार्टी (एकीकृत मार्क्सवादी-लेनिनवादी)	१०८	
३९०९	राजदेवी नगरपालिका			जय मंगल दास			राष्ट्रिय जनता पार्टी नेपाल	३६७	विजयी
३९१०	राजदेवी नगरपालिका			महेन्द्र ठाकुर लोहार			नेपाल कम्युनिष्ट पार्टी (माओवादी केन्द्र)	६२	
३९११	राजदेवी नगरपालिका			रण्धीर कुमार तिवारी			नेपाली काँग्रेस	१४९	
३९१२	राजदेवी नगरपालिका			रामरुप राउत			संघीय समाजवादी फोरम, नेपाल	२३५	
३९१३	राजदेवी नगरपालिका		३को सदस्य	किसुन राउत बरै			संघीय समाजवादी फोरम, नेपाल	२२४	
३९१४	राजदेवी नगरपालिका			तेज नारायण राउत			नेपाली काँग्रेस	१४९	
३९१५	राजदेवी नगरपालिका			ननिपत राउत बरै			राष्ट्रिय जनता पार्टी नेपाल	२८८	विजयी
३९१६	राजदेवी नगरपालिका			मिश्री यादव			संघीय समाजवादी फोरम, नेपाल	२०६	
३९१७	राजदेवी नगरपालिका			रघुविर पंडित			नेपाल कम्युनिष्ट पार्टी (एकीकृत मार्क्सवादी-लेनिनवादी)	१०४	
३९१८	राजदेवी नगरपालिका			राम सेवक ठाकुर लोहार			नेपाल कम्युनिष्ट पार्टी (माओवादी केन्द्र)	७२	
३९१९	राजदेवी नगरपालिका			श्याम लाल साह			नेपाल कम्युनिष्ट पार्टी (एकीकृत मार्क्सवादी-लेनिनवादी)	९४	
३९२०	राजदेवी नगरपालिका			सुबोध साह कानु			नेपाल कम्युनिष्ट पार्टी (माओवादी केन्द्र)	१०९	
३९२१	राजदेवी नगरपालिका			हरि नारायण साह			नेपाली काँग्रेस	१३३	
३९२२	राजदेवी नगरपालिका			हरिन्द्र साह			राष्ट्रिय जनता पार्टी नेपाल	२८२	विजयी
३९२३	राजदेवी नगरपालिका		३को महिला सदस्य	गिता देवी			नेपाली काँग्रेस	१५५	
३९२४	राजदेवी नगरपालिका			प्रतिमा देवी			नेपाल कम्युनिष्ट पार्टी (एकीकृत मार्क्सवादी-लेनिनवादी)	९०	
३९२५	राजदेवी नगरपालिका			मेघिया देवी			राष्ट्रिय जनता पार्टी नेपाल	२८३	विजयी
३९२६	राजदेवी नगरपालिका			सुनैना देवी			संघीय समाजवादी फोरम, नेपाल	२३१	
३९२७	राजदेवी नगरपालिका			हेमा श्रीवास्तव			नेपाल कम्युनिष्ट पार्टी (माओवादी केन्द्र)	९६	
३९२८	राजदेवी नगरपालिका								
३९२९	राजदेवी नगरपालिका		३को दलित महिला सदस्य	गिरजा देवी			नेपाल कम्युनिष्ट पार्टी (एकीकृत मार्क्सवादी-लेनिनवादी)	९१	
३९३०	राजदेवी नगरपालिका			चमेलीया देवी			संघीय समाजवादी फोरम, नेपाल	२४१	
३९३१	राजदेवी नगरपालिका			बाल किशोरी देवी			नेपाली काँग्रेस	१६६	
३९३२	राजदेवी नगरपालिका			बिगनी देवी तत्मीनी			राष्ट्रिय जनता पार्टी नेपाल	३०१	विजयी
३९३३	राजदेवी नगरपालिका			मरछिया देवी			नेपाल कम्युनिष्ट पार्टी (माओवादी केन्द्र)	६३	
३९३४	राजदेवी नगरपालिका	४	बडा अध्यक्ष	दिनेश मल्ली			नेपाल कम्युनिष्ट पार्टी (माओवादी केन्द्र)	११	
३९३५	राजदेवी नगरपालिका			देवनाथ झा			स्वतन्त्र	३२	
३९३६	राजदेवी नगरपालिका			नागेन्द्र प्रसाद गुप्ता			नेपाल कम्युनिष्ट पार्टी (एकीकृत मार्क्सवादी-लेनिनवादी)	८	
३९३७	राजदेवी नगरपालिका			भाग नारायण साह			राष्ट्रिय जनता पार्टी नेपाल	४०४	विजयी

३९३८	राजदेवी नगरपालिका			शम्भु प्रसाद साह			संघीय समाजवादी फोरम, नेपाल	३०९	
३९३९	राजदेवी नगरपालिका			हेमन्त कुमार मिश्र			नेपाली काँग्रेस	१४६	
३९४०	राजदेवी नगरपालिका		४को सदस्य	अच्छेलाल राउत कुर्मि			नेपाली काँग्रेस	११०	
३९४१	राजदेवी नगरपालिका			जयराम बैठा			स्वतन्त्र	६२	
३९४२	राजदेवी नगरपालिका			जुगुलकिशोर साह कानु			नेपाली काँग्रेस	१५३	
३९४३	राजदेवी नगरपालिका			जुलुम प्रसाद साह तेली			नेपाल कम्युनिष्ट पार्टी (माओवादी केन्द्र)	१९	
३९४४	राजदेवी नगरपालिका			तुलागंगाधर साह			राष्ट्रिय जनता पार्टी नेपाल	३४८	विजयी
३९४५	राजदेवी नगरपालिका			नागेन्द्र झा			नेपाल कम्युनिष्ट पार्टी (माओवादी केन्द्र)	१०	
३९४६	राजदेवी नगरपालिका			प्रमोद कुमार मिश्र			राष्ट्रिय जनता पार्टी नेपाल	३२१	विजयी
३९४७	राजदेवी नगरपालिका			रघुनन्दन साह			संघीय समाजवादी फोरम, नेपाल	२८३	
३९४८	राजदेवी नगरपालिका			रौशन कुमार झा			नेपाल कम्युनिष्ट पार्टी (एकीकृत मार्क्सवादी-लेनिनवादी)	१२	
३९४९	राजदेवी नगरपालिका			सिल्टू राउत कुर्मि			संघीय समाजवादी फोरम, नेपाल	२२३	
३९५०	राजदेवी नगरपालिका			हरिश्चन्द्र राउत			स्वतन्त्र	१४	
३९५१	राजदेवी नगरपालिका		४को महिला सदस्य	चन्द्रकला देवी राम			संघीय समाजवादी फोरम, नेपाल	२६९	
३९५२	राजदेवी नगरपालिका			ललिता देवी			नेपाल कम्युनिष्ट पार्टी (एकीकृत मार्क्सवादी-लेनिनवादी)	११	
३९५३	राजदेवी नगरपालिका			शान्ति देवी			नेपाली काँग्रेस	१२८	
३९५४	राजदेवी नगरपालिका			शिव दूलारी देवी			राष्ट्रिय जनता पार्टी नेपाल	३९७	विजयी
३९५५	राजदेवी नगरपालिका		दलित महिला	उर्मिला देवी			नेपाली काँग्रेस	११३	
३९५६	राजदेवी नगरपालिका			बुधीया देवी			संघीय समाजवादी फोरम, नेपाल	२८५	
३९५७	राजदेवी नगरपालिका			मिना देवी राम			राष्ट्रिय जनता पार्टी नेपाल	३८१	विजयी
३९५८	राजदेवी नगरपालिका		बडा अध्यक्ष	अभय कुमार सिंह			स्वतन्त्र	०	
३९५९	राजदेवी नगरपालिका			अरविन्द महतो			नेपाल लोकतान्त्रिक फोरम	१६०	
३९६०	राजदेवी नगरपालिका			पंकज कुमार सिंह			राष्ट्रिय जनता पार्टी नेपाल	२५९	विजयी
३९६१	राजदेवी नगरपालिका			भिखारी साह तेली			नेपाली काँग्रेस	१७२	
३९६२	राजदेवी नगरपालिका			महेश राउत			संघीय समाजवादी फोरम, नेपाल	७७	
३९६३	राजदेवी नगरपालिका			सुरेन्द्र कुमार सिंह राजपुत			नेपाल कम्युनिष्ट पार्टी (एकीकृत मार्क्सवादी-लेनिनवादी)	१९	
३९६४	राजदेवी नगरपालिका			सुरेश पंडित कुम्हार			नेपाल कम्युनिष्ट पार्टी (माओवादी केन्द्र)	११६	
३९६५	राजदेवी नगरपालिका		५को सदस्य	ओली महम्द मिया			राष्ट्रिय जनता पार्टी नेपाल	१७६	विजयी
३९६६	राजदेवी नगरपालिका			जलिल फकिर			नेपाल कम्युनिष्ट पार्टी (एकीकृत मार्क्सवादी-लेनिनवादी)	६७	
३९६७	राजदेवी नगरपालिका			जियालाल महतो नुनिया			संघीय समाजवादी फोरम, नेपाल	७४	
३९६८	राजदेवी नगरपालिका			प्रभात रंजन कुमार सिंह			नेपाली काँग्रेस	१६८	विजयी
३९६९	राजदेवी नगरपालिका			मनोज कुमार सिह			नेपाल कम्युनिष्ट पार्टी (एकीकृत मार्क्सवादी-लेनिनवादी)	११२	
३९७०	राजदेवी नगरपालिका	५		रामनाथ साह कानु			संघीय समाजवादी फोरम, नेपाल	७५	
३९७१	राजदेवी नगरपालिका			विगु महतो			नेपाली काँग्रेस	११५	
३९७२	राजदेवी नगरपालिका			विनोद कुमार महतो			नेपाल लोकतान्त्रिक फोरम	११८	
३९७३	राजदेवी नगरपालिका			शैलेन्द्र कुमार सिंह			राष्ट्रिय जनता पार्टी नेपाल	१५९	
३९७४	राजदेवी नगरपालिका			सुकाई साह			नेपाल कम्युनिष्ट पार्टी (माओवादी केन्द्र)	९९	
३९७५	राजदेवी नगरपालिका			सौदागर महतो नुनिया			नेपाल लोकतान्त्रिक फोरम	८०	
३९७६	राजदेवी नगरपालिका		५को महिला सदस्य	गिता देवी सेन्यासी			नेपाल कम्युनिष्ट पार्टी (एकीकृत मार्क्सवादी-लेनिनवादी)	५४	
३९७७	राजदेवी नगरपालिका			पुनम देवी			राष्ट्रिय जनता पार्टी नेपाल	१८१	विजयी
३९७८	राजदेवी नगरपालिका			बविता देवी			नेपाल कम्युनिष्ट पार्टी (माओवादी केन्द्र)	१०१	
३९७९	राजदेवी नगरपालिका			शैली देवी			संघीय समाजवादी फोरम, नेपाल	७५	
३९८०	राजदेवी नगरपालिका			सैदुन खातुन			नेपाली काँग्रेस	१५४	
३९८१	राजदेवी नगरपालिका		५को दलित महिला सदस्य	उमा देवी			राष्ट्रिय जनता पार्टी नेपाल	२०५	विजयी
३९८२	राजदेवी नगरपालिका			कान्ती देवी			नेपाल कम्युनिष्ट पार्टी (माओवादी केन्द्र)	१०४	
३९८३	राजदेवी नगरपालिका			लक्ष्मीनियाँ कुमारी देवी			संघीय समाजवादी फोरम, नेपाल	६३	
३९८४	राजदेवी नगरपालिका			संझा देवी			नेपाली काँग्रेस	१६७	
३९८५	राजदेवी नगरपालिका	३	बडा अध्यक्ष	अच्छेलाल राउत कुर्मी			नेपाली काँग्रेस	४२६	विजयी
३९८६	राजदेवी नगरपालिका			धर्मेन्द्र गिरी			संघीय समाजवादी फोरम, नेपाल	४१४	
३९८७	राजदेवी नगरपालिका			नवल किशोर राय			राष्ट्रिय जनता पार्टी नेपाल	३९	
३९८८	राजदेवी नगरपालिका			पंचन साह			नेपाल कम्युनिष्ट पार्टी (माओवादी केन्द्र)	४४	
३९८९	राजदेवी नगरपालिका			रामप्रवेश मिश्र			स्वतन्त्र	१०	

३९९०	राजदेवी नगरपालिका			विश्वनाथ साह तेली			नेपाल कम्युनिष्ट पार्टी (एकीकृत मार्क्सवादी-लेनिनवादी)	३८८	
३९९१	राजदेवी नगरपालिका		६को सदस्य	आश नारायण प्रसाद कुर्मी			नेपाल कम्युनिष्ट पार्टी (एकीकृत मार्क्सवादी-लेनिनवादी)	४१०	
३९९२	राजदेवी नगरपालिका			कमराज अहमद मिकरानी			नेपाल कम्युनिष्ट पार्टी (एकीकृत मार्क्सवादी-लेनिनवादी)	३९४	
३९९३	राजदेवी नगरपालिका			कैलास साह तेली			नेपाली काँग्रेस	३०९	
३९९४	राजदेवी नगरपालिका			कौशल कुमार यादव			राष्ट्रिय जनता पार्टी नेपाल	३६	
३९९५	राजदेवी नगरपालिका			जगदिश साह तेली			नेपाली काँग्रेस	३१९	
३९९६	राजदेवी नगरपालिका			बाबुलाल राम			नेपाल कम्युनिष्ट पार्टी (माओवादी केन्द्र)	५८	
३९९७	राजदेवी नगरपालिका			महेश साह तेली			स्वतन्त्र	३	
३९९८	राजदेवी नगरपालिका			रामपुकार राय			संघीय समाजवादी फोरम, नेपाल	४६७	विजयी
३९९९	राजदेवी नगरपालिका			विकाउ महरा			नेपाल कम्युनिष्ट पार्टी (माओवादी केन्द्र)	४७	
४०००	राजदेवी नगरपालिका			हरिश्चन्द्र राय कुर्मी			संघीय समाजवादी फोरम, नेपाल	४२२	विजयी
४००१	राजदेवी नगरपालिका		६को महिला सदस्य	भागवती देवी			नेपाल कम्युनिष्ट पार्टी (माओवादी केन्द्र)	५८	
४००२	राजदेवी नगरपालिका			राधिका देवी			संघीय समाजवादी फोरम, नेपाल	४७६	विजयी
४००३	राजदेवी नगरपालिका			शान्ती देवी यादवनी			नेपाल कम्युनिष्ट पार्टी (एकीकृत मार्क्सवादी-लेनिनवादी)	३८९	
४००४	राजदेवी नगरपालिका			सुनैनि देवी साह			नेपाली काँग्रेस	३५७	
४००५	राजदेवी नगरपालिका		६को दलित महिला सदस्य	उषा देवी			नेपाल कम्युनिष्ट पार्टी (एकीकृत मार्क्सवादी-लेनिनवादी)	४२१	विजयी
४००६	राजदेवी नगरपालिका			कान्ती देवी			नेपाली काँग्रेस	३०७	
४००७	राजदेवी नगरपालिका			गुलजार देवी			नेपाल कम्युनिष्ट पार्टी (माओवादी केन्द्र)	६३	
४००८	राजदेवी नगरपालिका			पारवती देवी			राष्ट्रिय जनता पार्टी नेपाल	३८	
४००९	राजदेवी नगरपालिका			सिता देवी			संघीय समाजवादी फोरम, नेपाल	४२०	
४०१०	राजदेवी नगरपालिका	७	बडा अध्यक्ष	दिपक प्रसाद यादव			राष्ट्रिय जनता पार्टी नेपाल	२७	
४०११	राजदेवी नगरपालिका			बच्चा प्रसाद यादव			नेपाल कम्युनिष्ट पार्टी (माओवादी केन्द्र)	१४	
४०१२	राजदेवी नगरपालिका			रामसेवक प्रसाद यादव			स्वतन्त्र	०	
४०१३	राजदेवी नगरपालिका			विजय शंकर प्रसाद यादव			संघीय समाजवादी फोरम, नेपाल	७९०	
४०१४	राजदेवी नगरपालिका			संजय कुमार यादव			नेपाल कम्युनिष्ट पार्टी (एकीकृत मार्क्सवादी-लेनिनवादी)	७९७	विजयी
४०१५	राजदेवी नगरपालिका		७को सदस्य	अजय साह			संघीय समाजवादी फोरम, नेपाल	७६०	
४०१६	राजदेवी नगरपालिका			अरुण कुमार यादव			राष्ट्रिय जनता पार्टी नेपाल	२६	
४०१७	राजदेवी नगरपालिका			उमेश साह			नेपाल कम्युनिष्ट पार्टी (एकीकृत मार्क्सवादी-लेनिनवादी)	७९५	विजयी
४०१८	राजदेवी नगरपालिका			पानालाल महतो			नेपाल कम्युनिष्ट पार्टी (एकीकृत मार्क्सवादी-लेनिनवादी)	७८७	विजयी
४०१९	राजदेवी नगरपालिका			भोला महतो नुनिया			संघीय समाजवादी फोरम, नेपाल	७३६	
४०२०	राजदेवी नगरपालिका			रामरतन प्रसाद यादव			नेपाली काँग्रेस	१२	
४०२१	राजदेवी नगरपालिका			रामस्नेही प्रसाद यादव			राष्ट्रिय जनता पार्टी नेपाल	२६	
४०२२	राजदेवी नगरपालिका			लालबाबु प्रसाद साह			नेपाली काँग्रेस	७	
४०२३	राजदेवी नगरपालिका			वकिल राय यादव			नेपाल कम्युनिष्ट पार्टी (माओवादी केन्द्र)	१३	
४०२४	राजदेवी नगरपालिका		७को महिला सदस्य	कान्ती देवी यादवनी			संघीय समाजवादी फोरम, नेपाल	७७५	
४०२५	राजदेवी नगरपालिका			चनरदिपा कुमारी देवी			राष्ट्रिय जनता पार्टी नेपाल	२२	
४०२६	राजदेवी नगरपालिका			सोविता देवी			नेपाल कम्युनिष्ट पार्टी (एकीकृत मार्क्सवादी-लेनिनवादी)	८०७	विजयी
४०२७	राजदेवी नगरपालिका		७को दलित महिला सदस्य	कोसिला देवी			नेपाल कम्युनिष्ट पार्टी (माओवादी केन्द्र)	१३	
४०२८	राजदेवी नगरपालिका			चनिया देवी			नेपाल कम्युनिष्ट पार्टी (एकीकृत मार्क्सवादी-लेनिनवादी)	७९७	विजयी
४०२९	राजदेवी नगरपालिका			जोखनी देवी			राष्ट्रिय जनता पार्टी नेपाल	२१	
४०३०	राजदेवी नगरपालिका			धनमन्ती देवी			संघीय समाजवादी फोरम, नेपाल	७७८	
४०३१	राजदेवी नगरपालिका	८	बडा अध्यक्ष	जयराम राय			स्वतन्त्र	०	
४०३२	राजदेवी नगरपालिका			जितेन्द्र कुमार पंडित			राष्ट्रिय जनता पार्टी नेपाल	६०	
४०३३	राजदेवी नगरपालिका			राम ईश्वर राय			नेपाल कम्युनिष्ट पार्टी (एकीकृत मार्क्सवादी-लेनिनवादी)	३८४	
४०३४	राजदेवी नगरपालिका			शंकर राय यादव			संघीय समाजवादी फोरम, नेपाल	४२४	विजयी
४०३५	राजदेवी नगरपालिका			सीताराम साह कानु			नेपाली काँग्रेस	१२९	
४०३६	राजदेवी नगरपालिका			सुखाडी प्रसाद यादव			स्वतन्त्र	०	
४०३७	राजदेवी नगरपालिका			हजारी साह तेली			नेपाल कम्युनिष्ट पार्टी (माओवादी केन्द्र)	२७२	
४०३८	राजदेवी नगरपालिका		स	किशोर प्रसाद			नेपाल कम्युनिष्ट पार्टी (माओवादी केन्द्र)	२२०	

४०३९	राजदेवी नगरपालिका			कृष्णनन्दन प्रसाद कलवार			संघीय समाजवादी फोरम, नेपाल	४११	विजयी
४०४०	राजदेवी नगरपालिका			गोनौर साह कानु			नेपाल कम्युनिष्ट पार्टी (एकीकृत मार्क्सवादी-लेनिनवादी)	३८४	
४०४१	राजदेवी नगरपालिका			मोहरलाल साह कलवार			राष्ट्रिय जनता पार्टी नेपाल	७५	
४०४२	राजदेवी नगरपालिका			राज कुमार साह कलवार			नेपाल कम्युनिष्ट पार्टी (एकीकृत मार्क्सवादी-लेनिनवादी)	३५९	
४०४३	राजदेवी नगरपालिका			राजेश्वर प्रसाद यादव			नेपाली काँग्रेस	१५५	
४०४४	राजदेवी नगरपालिका			राम विलास साह			संघीय समाजवादी फोरम, नेपाल	३९५	विजयी
४०४५	राजदेवी नगरपालिका			रामऔतार साह कानु			नेपाली काँग्रेस	१३३	
४०४६	राजदेवी नगरपालिका			शिवमंगल राय यादव			राष्ट्रिय जनता पार्टी नेपाल	७९	
४०४७	राजदेवी नगरपालिका			सुखल साह कानु			नेपाल कम्युनिष्ट पार्टी (माओवादी केन्द्र)	२१२	
४०४८	राजदेवी नगरपालिका		८को महिला सदस्य	दिपीया देवी			संघीय समाजवादी फोरम, नेपाल	४१९	विजयी
४०४९	राजदेवी नगरपालिका			दुलारी देवी			राष्ट्रिय जनता पार्टी नेपाल	७४	
४०५०	राजदेवी नगरपालिका			मिना देवी			नेपाल कम्युनिष्ट पार्टी (एकीकृत मार्क्सवादी-लेनिनवादी)	३८८	
४०५१	राजदेवी नगरपालिका			लालवती देवी			नेपाली काँग्रेस	१३१	
४०५२	राजदेवी नगरपालिका			सुमिन्त्रा देवी			नेपाल कम्युनिष्ट पार्टी (माओवादी केन्द्र)	२३४	
४०५३	राजदेवी नगरपालिका		८को दलित महिला सदस्य	पुर्णी देवी			नेपाल कम्युनिष्ट पार्टी (माओवादी केन्द्र)	२२८	
४०५४	राजदेवी नगरपालिका			महेश्वरी देवी			राष्ट्रिय जनता पार्टी नेपाल	७४	
४०५५	राजदेवी नगरपालिका			राधिका देवी			नेपाल कम्युनिष्ट पार्टी (एकीकृत मार्क्सवादी-लेनिनवादी)	३८८	
४०५६	राजदेवी नगरपालिका			राम दुलारी देवी			संघीय समाजवादी फोरम, नेपाल	४२२	विजयी
४०५७	राजदेवी नगरपालिका			सिकिला देवी			नेपाली काँग्रेस	१३३	
४०५८	राजदेवी नगरपालिका	९	वडा अध्यक्ष	इन्दल कुमार सिंह			नेपाली काँग्रेस	३४४	
४०५९	राजदेवी नगरपालिका			गजेन्द्र प्रसाद सिंह			राष्ट्रिय जनता पार्टी नेपाल	७६	
४०६०	राजदेवी नगरपालिका			गजेन्द्र सिंह राजपुत			नेपाल लोकतान्त्रिक फोरम	१६	
४०६१	राजदेवी नगरपालिका			घनश्याम दास			नेपाल कम्युनिष्ट पार्टी (माओवादी केन्द्र)	३९	
४०६२	राजदेवी नगरपालिका			जितेन्द्र सिह			स्वतन्त्र	१२९	
४०६३	राजदेवी नगरपालिका			नागेन्द्र महतो			स्वतन्त्र	२	
४०६४	राजदेवी नगरपालिका			पुलिन्द्र दास			संघीय समाजवादी फोरम, नेपाल	४६८	विजयी
४०६५	राजदेवी नगरपालिका			प्रमोद कुमार झा			नेपाली जनता दल	३५	
४०६६	राजदेवी नगरपालिका			राधेश्याम महतो			नेपाल कम्युनिष्ट पार्टी (एकीकृत मार्क्सवादी-लेनिनवादी)	११४	
४०६७	राजदेवी नगरपालिका			विरेन्द्र साह			स्वतन्त्र	११	
४०६८	राजदेवी नगरपालिका		९को सदस्य	उमा शंकर प्रसाद			नेपाल लोकतान्त्रिक फोरम	२३	
४०६९	राजदेवी नगरपालिका			चुनचुन दास			नेपाल कम्युनिष्ट पार्टी (संयुक्त)	६	
४०७०	राजदेवी नगरपालिका			जगु राउत			नेपाली जनता दल	५	
४०७१	राजदेवी नगरपालिका			जितेन्द्र महतो			स्वतन्त्र	४६	
४०७२	राजदेवी नगरपालिका			जुगुल महरा			नेपाल कम्युनिष्ट पार्टी (एकीकृत मार्क्सवादी-लेनिनवादी)	९१	
४०७३	राजदेवी नगरपालिका			मंगनी दास तत्मा			नेपाल कम्युनिष्ट पार्टी (माओवादी केन्द्र)	५४	
४०७४	राजदेवी नगरपालिका			रणधीर कुमार सिंह			राष्ट्रिय जनता पार्टी नेपाल	१३२	
४०७५	राजदेवी नगरपालिका			रमेश कुमार साह			नेपाली काँग्रेस	३१५	
४०७६	राजदेवी नगरपालिका			रामा महतो नुनिया			नेपाल कम्युनिष्ट पार्टी (माओवादी केन्द्र)	५९	
४०७७	राजदेवी नगरपालिका			लक्ष्मी दास तत्मा			नेपाल लोकतान्त्रिक फोरम	२६	
४०७८	राजदेवी नगरपालिका			विनोद झा			स्वतन्त्र	३७	
४०७९	राजदेवी नगरपालिका			विनोद राउत कुर्मी			नेपाल कम्युनिष्ट पार्टी (एकीकृत मार्क्सवादी-लेनिनवादी)	६९	
४०८०	राजदेवी नगरपालिका			विन्देश्वरी महतो			नेपाली काँग्रेस	२६५	
४०८१	राजदेवी नगरपालिका			विश्वनाथ साह			राष्ट्रिय जनता पार्टी नेपाल	९९	
४०८२	राजदेवी नगरपालिका			सुरेन्द्र महरा चमार			संघीय समाजवादी फोरम, नेपाल	३६८	विजयी
४०८३	राजदेवी नगरपालिका			सोभन दास			संघीय समाजवादी फोरम, नेपाल	४१२	विजयी
४०८४	राजदेवी नगरपालिका		९को महिला सदस्य	चन्द्रमा देवी राउत कुर्मी			नेपाल लोकतान्त्रिक फोरम	२७	
४०८५	राजदेवी नगरपालिका			बालकेसी देवी			संघीय समाजवादी फोरम, नेपाल	४६२	विजयी
४०८६	राजदेवी नगरपालिका			राजकुमारी देवी			नेपाल कम्युनिष्ट पार्टी (एकीकृत मार्क्सवादी-लेनिनवादी)	१००	
४०८७	राजदेवी नगरपालिका			शान्ती देवी			नेपाली काँग्रेस	२८६	
४०८८	राजदेवी नगरपालिका			संझा देवी			नेपाल कम्युनिष्ट पार्टी (माओवादी केन्द्र)	४४	
४०८९	राजदेवी नगरपालिका			सकुन्तला देवी			राष्ट्रिय जनता पार्टी नेपाल	११६	
४०९०	राजदेवी नगरपालिका			सरस्वति देवी			नेपाली जनता दल	६	

४०९१	राजदेवी नगरपालिका		९को दलित महिला सदस्य	इन्दु देवी			नेपाल लोकतान्त्रिक फोरम	१८	
४०९२	राजदेवी नगरपालिका			कान्ति देवी			राष्ट्रिय जनता पार्टी नेपाल	८८	
४०९३	राजदेवी नगरपालिका			चन्द्रकला देवी			नेपाली काँग्रेस	३०१	
४०९४	राजदेवी नगरपालिका			जग मतिया देवी			संघीय समाजवादी फोरम, नेपाल	४३७	विजयी
४०९५	राजदेवी नगरपालिका			रसिला देवी			नेपाल कम्युनिष्ट पार्टी (माओवादी केन्द्र)	५२	
४०९६	राजदेवी नगरपालिका			शितली देवी			स्वतन्त्र	११	
४०९७	राजदेवी नगरपालिका			सतिया देवी			नेपाल कम्युनिष्ट पार्टी (एकीकृत मार्क्सवादी-लेनिनवादी)	१००	
४०९८	राजदेवी नगरपालिका			सुकेसरी कुमारी देवी			नेपाली जनता दल	६	
४११६	राजपुर नगरपालिका		प्रमुख	अब्दुल करीम			स्वतन्त्र	०	
४११७	राजपुर नगरपालिका			अब्दुला मजीद शेख			स्वतन्त्र	०	
४११८	राजपुर नगरपालिका			जय नारायण प्रसाद साह			स्वतन्त्र	०	
४११९	राजपुर नगरपालिका			जहरुल हक			राष्ट्रिय जनता पार्टी नेपाल	६८४	
४१२०	राजपुर नगरपालिका			नेक महम्मद			स्वतन्त्र	४	
४१२१	राजपुर नगरपालिका			मंजारल हक			स्वतन्त्र	०	
४१२२	राजपुर नगरपालिका			मो. सकिल अख्तर			नेपाली काँग्रेस	४३८८	विजयी
४१२३	राजपुर नगरपालिका			मो. हविबुर रहमान			स्वतन्त्र	७	
४१२४	राजपुर नगरपालिका			मोहम्मद आफताब आलम			स्वतन्त्र	०	
४१२५	राजपुर नगरपालिका			मोहम्मद जैद आलम			नेपाल लोकतान्त्रिक फोरम	१६९०	
४१२६	राजपुर नगरपालिका			राम विनोद साह सोनार			स्वतन्त्र	०	
४१२७	राजपुर नगरपालिका			शे. सदाम हुसेन			स्वतन्त्र	०	
४१२८	राजपुर नगरपालिका			शेख अब्दुल कदिर			नयाँ शक्ति पार्टी, नेपाल	१९२९	
४१२९	राजपुर नगरपालिका			शेख अब्दुल समद			संघीय समाजवादी फोरम, नेपाल	२७५	
४१३०	राजपुर नगरपालिका			शेख महमद मुजमील			राष्ट्रिय प्रजातन्त्र पार्टी	३१	
४१३१	राजपुर नगरपालिका			शेख महमद वसीर आलम			स्वतन्त्र	०	
४१३२	राजपुर नगरपालिका			शेख समिम			स्वतन्त्र	०	
४१३३	राजपुर नगरपालिका			साह महमद			नेपाल कम्युनिष्ट पार्टी (एकीकृत मार्क्सवादी-लेनिनवादी)	१३४५	
४१३४	राजपुर नगरपालिका			सैरुदिन -			स्वतन्त्र	०	
४१३५	राजपुर नगरपालिका			हरिनारायण साह कलवार			नेपाल कम्युनिष्ट पार्टी (माओवादी केन्द्र)	२२२९	
४१३६	राजपुर नगरपालिका		उपप्रमुख	आलम नेसा			नेपाल कम्युनिष्ट पार्टी (माओवादी केन्द्र)	२०९४	
४१३७	राजपुर नगरपालिका			चिन्ता कुमारी कलवार			नेपाल लोकतान्त्रिक फोरम	१७६२	
४१३८	राजपुर नगरपालिका			छठिया कुमारी साह			संघीय समाजवादी फोरम, नेपाल	२५७	
४१३९	राजपुर नगरपालिका			जफिरा खातुन			नेपाली काँग्रेस	४२३९	विजयी
४१४०	राजपुर नगरपालिका			रहिमा खातुन			राष्ट्रिय जनता पार्टी नेपाल	७०७	
४१४१	राजपुर नगरपालिका			लक्ष्मी देवी साह			नेपाल कम्युनिष्ट पार्टी (एकीकृत मार्क्सवादी-लेनिनवादी)	१२६०	
४१४२	राजपुर नगरपालिका			शर्मिला कोइराला			नयाँ शक्ति पार्टी, नेपाल	२२०५	
४१४३	राजपुर नगरपालिका			चिन्ता कुमारी कलवार			नेपाल लोकतान्त्रिक फोरम	१७६२	
४१४४	राजपुर नगरपालिका	१	वडा अध्यक्ष	अली महम्मद शेख			स्वतन्त्र	०	
४१४५	राजपुर नगरपालिका			आरिफ मोहम्मद			संघीय समाजवादी फोरम, नेपाल	५२७	
४१४६	राजपुर नगरपालिका			चन्द्रिका प्रसाद यादव			नेपाल लोकतान्त्रिक फोरम	१७	
४१४७	राजपुर नगरपालिका			छोटेलाल पासवान			बहुजन शक्ति पार्टी	२८	
४१४८	राजपुर नगरपालिका			नेक महमद शेख			स्वतन्त्र	०	
४१४९	राजपुर नगरपालिका			म. शमशुल होदा			नेपाली काँग्रेस	४२४	
४१५०	राजपुर नगरपालिका			शेख रेयाजुदीन			नेपाल कम्युनिष्ट पार्टी (एकीकृत मार्क्सवादी-लेनिनवादी)	९१	
४१५१	राजपुर नगरपालिका			शेख समसौद			राष्ट्रिय जनता पार्टी नेपाल	३६	
४१५२	राजपुर नगरपालिका			शेषा अमिरुल्लाह			नेपाल कम्युनिष्ट पार्टी (माओवादी केन्द्र)	८९५	विजयी
४१५३	राजपुर नगरपालिका		१को सदस्य	ईसरी कुमार			नेपाल लोकतान्त्रिक फोरम	२५	
४१५४	राजपुर नगरपालिका			उमानाथ साह बनिया			नेपाल कम्युनिष्ट पार्टी (माओवादी केन्द्र)	८०४	विजयी
४१५५	राजपुर नगरपालिका			एजाज शेख			नेपाली काँग्रेस	४३०	
४१५६	राजपुर नगरपालिका			किशोरी राय यादव			संघीय समाजवादी फोरम, नेपाल	५०२	
४१५७	राजपुर नगरपालिका			जाहिर शेख			राष्ट्रिय जनता पार्टी नेपाल	४३	
४१५८	राजपुर नगरपालिका			जोवैर शेख			बहुजन शक्ति पार्टी	४१	
४१५९	राजपुर नगरपालिका			नन्दलाल राय यादव			नेपाल कम्युनिष्ट पार्टी (माओवादी केन्द्र)	७८०	विजयी
४१६०	राजपुर नगरपालिका			नसरुल शेख			राष्ट्रिय जनता पार्टी नेपाल	३५	
४१६१	राजपुर नगरपालिका			बजरगंवली मिश्र			नेपाली काँग्रेस	४०९	

४१६२	राजपुर नगरपालिका			भागरीत साह			नेपाल कम्युनिष्ट पार्टी (एकीकृत मार्क्सवादी-लेनिनवादी)	१०६	
४१६३	राजपुर नगरपालिका			भोलि दास तत्मा			बहुजन शक्ति पार्टी	२४	
४१६४	राजपुर नगरपालिका			रामदेव राय यादव			नेपाल कम्युनिष्ट पार्टी (एकीकृत मार्क्सवादी-लेनिनवादी)	९७	
४१६५	राजपुर नगरपालिका			रामबाबु प्रसाद साह			संघीय समाजवादी फोरम, नेपाल	४८८	
४१६६	राजपुर नगरपालिका		१को महिला सदस्य	गिर्जा देवी साह			नेपाल लोकतान्त्रिक फोरम	२०	
४१६७	राजपुर नगरपालिका			तेतरी लोहइन			बहुजन शक्ति पार्टी	३६	
४१६८	राजपुर नगरपालिका			नेजाबुन नेसा			संघीय समाजवादी फोरम, नेपाल	५२२	
४१६९	राजपुर नगरपालिका			मालती देवी			नेपाल कम्युनिष्ट पार्टी (एकीकृत मार्क्सवादी-लेनिनवादी)	१०९	
४१७०	राजपुर नगरपालिका			मेरातुन खातुन			नेपाल कम्युनिष्ट पार्टी (माओवादी केन्द्र)	८३६	विजयी
४१७१	राजपुर नगरपालिका			सरब निया कवारीन			राष्ट्रिय जनता पार्टी नेपाल	४८	
४१७२	राजपुर नगरपालिका			सितली देवी			नेपाली काँग्रेस	४३२	
४१७३	राजपुर नगरपालिका			हजरा खातुन			राष्ट्रिय जनमोर्चा	२	
४१७४	राजपुर नगरपालिका		१को दलित महिला सदस्य	उर्मिला देवी			नेपाल कम्युनिष्ट पार्टी (एकीकृत मार्क्सवादी-लेनिनवादी)	१०७	
४१७५	राजपुर नगरपालिका			चन्द्रकली देवी			बहुजन शक्ति पार्टी	४३	
४१७६	राजपुर नगरपालिका			फुलसिया देवी			नेपाली काँग्रेस	४३२	
४१७७	राजपुर नगरपालिका			ललिता देवी पासवान			नेपाल लोकतान्त्रिक फोरम	१८	
४१७८	राजपुर नगरपालिका			शकुन्ता देवी			संघीय समाजवादी फोरम, नेपाल	५२६	
४१७९	राजपुर नगरपालिका			सरस्वती देवी			नेपाल कम्युनिष्ट पार्टी (माओवादी केन्द्र)	८२६	विजयी
४१८०	राजपुर नगरपालिका	२	बडा अध्यक्ष	इस्लाम मियाँ			संघीय समाजवादी फोरम, नेपाल	२२	
४१८१	राजपुर नगरपालिका			किशोर महतो			राष्ट्रिय जनमोर्चा	१०९	
४१८२	राजपुर नगरपालिका			महमद असलम प्रवेश			नेपाल कम्युनिष्ट पार्टी (माओवादी केन्द्र)	१६०	
४१८३	राजपुर नगरपालिका			शिवजी भगत बरै			राष्ट्रिय प्रजातन्त्र पार्टी	५५	
४१८४	राजपुर नगरपालिका			शेख एकरामुल			नेपाल कम्युनिष्ट पार्टी (एकीकृत मार्क्सवादी-लेनिनवादी)	२४३	
४१८५	राजपुर नगरपालिका			शेख नसरुल्लाह			नेपाल लोकतान्त्रिक फोरम	५९३	विजयी
४१८६	राजपुर नगरपालिका			शेख नेक महमद			नयाँ शक्ति पार्टी, नेपाल	८८	
४१८७	राजपुर नगरपालिका			शेख फजरुल्लाह			नेपाली काँग्रेस	३६०	
४१८८	राजपुर नगरपालिका			सफिउल्लाह मिया			राष्ट्रिय जनता पार्टी नेपाल	१०	
४१८९	राजपुर नगरपालिका		२को सदस्य	झगरु मुखिया विन			नेपाल लोकतान्त्रिक फोरम	५८५	विजयी
४१९०	राजपुर नगरपालिका			पारस साह			नेपाल कम्युनिष्ट पार्टी (एकीकृत मार्क्सवादी-लेनिनवादी)	२४६	
४१९१	राजपुर नगरपालिका			प्रमोद साह			नयाँ शक्ति पार्टी, नेपाल	६४	
४१९२	राजपुर नगरपालिका			महम्मद जमिल अख्तर			राष्ट्रिय प्रजातन्त्र पार्टी	३९	
४१९३	राजपुर नगरपालिका			मुबारक मियाँ			नेपाल कम्युनिष्ट पार्टी (माओवादी केन्द्र)	१६७	
४१९४	राजपुर नगरपालिका			मोहम्मद हारुन			नेपाल लोकतान्त्रिक फोरम	५६६	विजयी
४१९५	राजपुर नगरपालिका			राम एकवाल पंडित कुम्हार			राष्ट्रिय जनता पार्टी नेपाल	१३	
४१९६	राजपुर नगरपालिका			वीरा ठाकुर			राष्ट्रिय प्रजातन्त्र पार्टी	४६	
४१९७	राजपुर नगरपालिका			शेख ओसी महमद			राष्ट्रिय जनमोर्चा	७८	
४१९८	राजपुर नगरपालिका			शेख ओहिद			राष्ट्रिय जनता पार्टी नेपाल	१२	
४१९९	राजपुर नगरपालिका			शेख जरनैल			नेपाली काँग्रेस	३३५	
४२००	राजपुर नगरपालिका			शेख तैयब			नेपाल कम्युनिष्ट पार्टी (माओवादी केन्द्र)	११६	
४२०१	राजपुर नगरपालिका			शेख मोजरे आलम			नेपाल कम्युनिष्ट पार्टी (एकीकृत मार्क्सवादी-लेनिनवादी)	२४१	
४२०२	राजपुर नगरपालिका			शेख रियाजत			नयाँ शक्ति पार्टी, नेपाल	२२	
४२०३	राजपुर नगरपालिका			सफी अहहमद			नेपाली काँग्रेस	३१३	
४२०४	राजपुर नगरपालिका			सुखल ठाकुर हजाम			राष्ट्रिय जनमोर्चा	५१	
४२०५	राजपुर नगरपालिका			हरिन्द्र पंडित			संघीय समाजवादी फोरम, नेपाल	१६	
४२०६	राजपुर नगरपालिका		२को महिला सदस्य	कृष्णा देवी			नेपाल लोकतान्त्रिक फोरम	५८९	विजयी
४२०७	राजपुर नगरपालिका			जमिला खातुन			राष्ट्रिय जनता पार्टी नेपाल	११	
४२०८	राजपुर नगरपालिका			नाजरा खातुन			नयाँ शक्ति पार्टी, नेपाल	७०	
४२०९	राजपुर नगरपालिका			मीना देवी कुम्हीन			राष्ट्रिय प्रजातन्त्र पार्टी	४५	
४२१०	राजपुर नगरपालिका			विन्दु देवी			नेपाल कम्युनिष्ट पार्टी (एकीकृत मार्क्सवादी-लेनिनवादी)	२२६	
४२११	राजपुर नगरपालिका			सकुन्तला देवी			राष्ट्रिय जनमोर्चा	९१	
४२१२	राजपुर नगरपालिका			सुनैना देवी			नेपाली काँग्रेस	३३८	

४२१३	राजपुर नगरपालिका			सुमारी देवी			नेपाल कम्युनिष्ट पार्टी (माओवादी केन्द्र)	१६८	
४२१४	राजपुर नगरपालिका		२को दलित महिला सदस्य	कुन्ती देवी			नेपाल लोकतान्त्रिक फोरम	५८७	विजयी
४२१५	राजपुर नगरपालिका			गिता देवी			नेपाल कम्युनिष्ट पार्टी (माओवादी केन्द्र)	१५८	
४२१६	राजपुर नगरपालिका			जगिया देवी			नयाँ शक्ति पार्टी, नेपाल	१८	
४२१७	राजपुर नगरपालिका			नगीना देवी धोबीन			नेपाली काँग्रेस	३४१	
४२१८	राजपुर नगरपालिका			रुक्मीणी देबी			राष्ट्रिय जनमोर्चा	१२८	
४२१९	राजपुर नगरपालिका			सुनरपति महराइन			नेपाल कम्युनिष्ट पार्टी (एकीकृत मार्क्सवादी-लेनिनवादी)	२५५	
४२२०	राजपुर नगरपालिका			सुमरिया देवी			राष्ट्रिय प्रजातन्त्र पार्टी	४५	
४२२१	राजपुर नगरपालिका	३	वडा अध्यक्ष	अतिउल्ला -			संघीय समाजवादी फोरम, नेपाल	१९	
४२२२	राजपुर नगरपालिका			उनैजा खातुन			नेपाल कम्युनिष्ट पार्टी (एकीकृत मार्क्सवादी-लेनिनवादी)	१०७	
४२२३	राजपुर नगरपालिका			शेख अनसारुल हक			नेपाल लोकतान्त्रिक फोरम	२००	
४२२४	राजपुर नगरपालिका			शेख अमिल अख्तर			स्वतन्त्र	०	
४२२५	राजपुर नगरपालिका			शेख समसुल होदा			नयाँ शक्ति पार्टी, नेपाल	११६	
४२२६	राजपुर नगरपालिका			शेख हसिन अख्तर			राष्ट्रिय जनता पार्टी नेपाल	२१९	
४२२७	राजपुर नगरपालिका			शेख हारुन			नेपाली काँग्रेस	५०४	विजयी
४२२८	राजपुर नगरपालिका			सबदर अली			नेपाल कम्युनिष्ट पार्टी (माओवादी केन्द्र)	१७७	
४२२९	राजपुर नगरपालिका		३को सदस्य	ओली आलम			राष्ट्रिय जनता पार्टी नेपाल	१४८	
४२३०	राजपुर नगरपालिका			जियाउल हक			नेपाल कम्युनिष्ट पार्टी (माओवादी केन्द्र)	१९०	
४२३१	राजपुर नगरपालिका			जुमन धुनिया			नेपाल कम्युनिष्ट पार्टी (एकीकृत मार्क्सवादी-लेनिनवादी)	९२	
४२३२	राजपुर नगरपालिका			फिरोज मिया तेली			नयाँ शक्ति पार्टी, नेपाल	१०४	
४२३३	राजपुर नगरपालिका			मजरुल हजाम			नेपाली काँग्रेस	५९९	विजयी
४२३४	राजपुर नगरपालिका			शेख कबिर			राष्ट्रिय जनता पार्टी नेपाल	१३६	
४२३५	राजपुर नगरपालिका			शेख जोबैर			नेपाल लोकतान्त्रिक फोरम	२०४	
४२३६	राजपुर नगरपालिका			शेख मोफिकुल			नेपाल कम्युनिष्ट पार्टी (माओवादी केन्द्र)	१७५	
४२३७	राजपुर नगरपालिका			शेख हबिबुल्ला			नेपाल लोकतान्त्रिक फोरम	१९८	
४२३८	राजपुर नगरपालिका			शेष सोयव			नेपाल कम्युनिष्ट पार्टी (एकीकृत मार्क्सवादी-लेनिनवादी)	८६	
४२३९	राजपुर नगरपालिका			सलाउदीन -			नेपाली काँग्रेस	५६९	विजयी
४२४०	राजपुर नगरपालिका		३को महिला सदस्य	जकिरा खातुन			नेपाल कम्युनिष्ट पार्टी (एकीकृत मार्क्सवादी-लेनिनवादी)	८९	
४२४१	राजपुर नगरपालिका			नजाबुन खातुन			नेपाली काँग्रेस	५८५	विजयी
४२४२	राजपुर नगरपालिका			बिगनी खातुन			नयाँ शक्ति पार्टी, नेपाल	१०८	
४२४३	राजपुर नगरपालिका			मजबुनिया जोलाहिन			नेपाल कम्युनिष्ट पार्टी (माओवादी केन्द्र)	२०५	
४२४४	राजपुर नगरपालिका			मिलवा सेखिन			राष्ट्रिय जनता पार्टी नेपाल	१३७	
४२४५	राजपुर नगरपालिका			रहिमा खातुन			नेपाल लोकतान्त्रिक फोरम	२०७	
४२४६	राजपुर नगरपालिका			हसिवुन पैठानिन			संघीय समाजवादी फोरम, नेपाल	१७	
४२४७	राजपुर नगरपालिका		३को दलित महिला सदस्य	गयानी देवी धोबीन			नेपाल कम्युनिष्ट पार्टी (एकीकृत मार्क्सवादी-लेनिनवादी)	९०	
४२४८	राजपुर नगरपालिका			तेतरी देवी			राष्ट्रिय जनता पार्टी नेपाल	१३९	
४२४९	राजपुर नगरपालिका			तेतरी धोबीन			नेपाल कम्युनिष्ट पार्टी (माओवादी केन्द्र)	२०१	
४२५०	राजपुर नगरपालिका			पारबती देवी			नेपाली काँग्रेस	५८१	विजयी
४२५१	राजपुर नगरपालिका			फुलेसरी देवी			संघीय समाजवादी फोरम, नेपाल	१८	
४२५२	राजपुर नगरपालिका	४	वडा अध्यक्ष	नजवुल हुदा			राष्ट्रिय जनता पार्टी नेपाल		
४२५३	राजपुर नगरपालिका			मो सदाम हुसैन			नेपाल कम्युनिष्ट पार्टी (एकीकृत मार्क्सवादी-लेनिनवादी)		
४२५४	राजपुर नगरपालिका			शेख अनसारुल हक			नेपाली काँग्रेस	८०८	विजयी
४२५५	राजपुर नगरपालिका			शेख ईसलाम			नेपाल लोकतान्त्रिक फोरम		
४२५६	राजपुर नगरपालिका			शेख मालीक			नयाँ शक्ति पार्टी, नेपाल		
४२५७	राजपुर नगरपालिका		४को सदस्य	जाकिर अालम			नेपाल कम्युनिष्ट पार्टी (एकीकृत मार्क्सवादी-लेनिनवादी)	८४	
४२५८	राजपुर नगरपालिका			प्रवेश साह तेली			नयाँ शक्ति पार्टी, नेपाल	१०२	
४२५९	राजपुर नगरपालिका			शेख बच्चु			नेपाली काँग्रेस	७८०	विजयी
४२६०	राजपुर नगरपालिका			शेख मेराजुल			नयाँ शक्ति पार्टी, नेपाल	१००	
४२६१	राजपुर नगरपालिका			शेख अनवारुल हक			नेपाली काँग्रेस	८१६	विजयी
४२६२	राजपुर नगरपालिका			शेख बदरुद्दीन			नेपाल लोकतान्त्रिक फोरम	२३३	
४२६३	राजपुर नगरपालिका			शेख मतिम			नेपाल लोकतान्त्रिक फोरम	२३६	

४२६४	राजपुर नगरपालिका			शेख महमद्दीन			नेपाल कम्युनिष्ट पार्टी (एकीकृत मार्क्सवादी-लेनिनवादी)	८२	
४२६५	राजपुर नगरपालिका		४को महिला सदस्य	मेरा खातुन			नेपाल लोकतान्त्रिक फोरम	२३६	
४२६६	राजपुर नगरपालिका			सफातुन नेसा			नेपाल कम्युनिष्ट पार्टी (एकीकृत मार्क्सवादी-लेनिनवादी)	८९	
४२६७	राजपुर नगरपालिका			सलिमा शेखीन			नेपाली काँग्रेस	८१३	विजयी
४२६८	राजपुर नगरपालिका			होलिया तेलीन			नयाँ शक्ति पार्टी, नेपाल	१०५	
४२६९	राजपुर नगरपालिका		४को दलित महिला सदस्य	झरीया देवी			नेपाली काँग्रेस	८१८	विजयी
४२७०	राजपुर नगरपालिका			ललिता देवी			नयाँ शक्ति पार्टी, नेपाल	१०५	
४२७१	राजपुर नगरपालिका			शिव कलिया धोविन			नेपाल कम्युनिष्ट पार्टी (एकीकृत मार्क्सवादी-लेनिनवादी)	८५	
४२७२	राजपुर नगरपालिका	५	वडा अध्यक्ष	उमाकान्त झा ब्राहमन			स्वतन्त्र	०	
४२७३	राजपुर नगरपालिका			कपिलदेव -			नेपाल कम्युनिष्ट पार्टी (एकीकृत मार्क्सवादी-लेनिनवादी)	१६०	
४२७४	राजपुर नगरपालिका			कष्ण नन्दन राम			नयाँ शक्ति पार्टी, नेपाल	४०५	
४२७५	राजपुर नगरपालिका			जयमंगल साह			नेपाली काँग्रेस	४११	विजयी
४२७६	राजपुर नगरपालिका			रविन्द्र प्रसाद			राष्ट्रिय जनता पार्टी नेपाल	२६०	
४२७७	राजपुर नगरपालिका			रविन्द्र साह			स्वतन्त्र	०	
४२७८	राजपुर नगरपालिका			राम एकवाल साह			संघीय समाजवादी फोरम, नेपाल	१०	
४२७९	राजपुर नगरपालिका			शेख समसाद			स्वतन्त्र	०	
४२८०	राजपुर नगरपालिका			शोभा देवी साह			नेपाल लोकतान्त्रिक फोरम	१२०	
४२८१	राजपुर नगरपालिका			सुनिल कुमार साह			नेपाल कम्युनिष्ट पार्टी (माओवादी केन्द्र)	२९२	
४२८२	राजपुर नगरपालिका		५को सदस्य	उपिन्द्र साह तेली			नेपाल कम्युनिष्ट पार्टी (माओवादी केन्द्र)	२७९	
४२८३	राजपुर नगरपालिका			जय मंगल साह			राष्ट्रिय जनता पार्टी नेपाल	२१५	
४२८४	राजपुर नगरपालिका			तेज नारायण पंडित कुम्हार			नेपाल लोकतान्त्रिक फोरम	७१	
४२८५	राजपुर नगरपालिका			नजीर मिया धुनिया			नेपाल कम्युनिष्ट पार्टी (एकीकृत मार्क्सवादी-लेनिनवादी)	२०३	
४२८६	राजपुर नगरपालिका			नन्हकु मिया			नेपाल कम्युनिष्ट पार्टी (एकीकृत मार्क्सवादी-लेनिनवादी)	१९३	
४२८७	राजपुर नगरपालिका			नसिमुल हक			नयाँ शक्ति पार्टी, नेपाल	४१३	
४२८८	राजपुर नगरपालिका			बिरेन्द्र महतो			नेपाली काँग्रेस	४५२	विजयी
४२८९	राजपुर नगरपालिका			मेवालाल राय यादव			राष्ट्रिय जनता पार्टी नेपाल	१९९	
४२९०	राजपुर नगरपालिका			राज कुमार			नेपाल लोकतान्त्रिक फोरम	७३	
४२९१	राजपुर नगरपालिका			रामप्रवेश साह			नयाँ शक्ति पार्टी, नेपाल	३८८	
४२९२	राजपुर नगरपालिका			शम्भु साह कानु			नेपाल कम्युनिष्ट पार्टी (माओवादी केन्द्र)	२५६	
४२९३	राजपुर नगरपालिका			शेख असरफ अली			नेपाली काँग्रेस	४४४	विजयी
४२९४	राजपुर नगरपालिका		५को महिला सदस्य	अनरवा देवी			नेपाली काँग्रेस	४४९	विजयी
४२९५	राजपुर नगरपालिका			उर्मिला देवी			नेपाल कम्युनिष्ट पार्टी (एकीकृत मार्क्सवादी-लेनिनवादी)	२११	
४२९६	राजपुर नगरपालिका			मेरातुन सेखिन			नेपाल लोकतान्त्रिक फोरम	६९	
४२९७	राजपुर नगरपालिका			राम कुमारी देवी			राष्ट्रिय जनता पार्टी नेपाल	२१२	
४२९८	राजपुर नगरपालिका			रुना देवी			संघीय समाजवादी फोरम, नेपाल	११	
४२९९	राजपुर नगरपालिका			सोनापति देवी			नयाँ शक्ति पार्टी, नेपाल	४१३	
४३००	राजपुर नगरपालिका		५को दलित महिला सदस्य	गान्धी देवी			नयाँ शक्ति पार्टी, नेपाल		
४३०१	राजपुर नगरपालिका			जोतिया देवी			नेपाल लोकतान्त्रिक फोरम		
४३०२	राजपुर नगरपालिका			प्रभा देवी			राष्ट्रिय जनता पार्टी नेपाल		
४३०३	राजपुर नगरपालिका			बसमतीया देवी			नेपाल कम्युनिष्ट पार्टी (माओवादी केन्द्र)		
४३०४	राजपुर नगरपालिका			मतीया कुमारी देवी			नेपाली काँग्रेस	४५२	विजयी
४३०५	राजपुर नगरपालिका			मरछीया देवी			संघीय समाजवादी फोरम, नेपाल		
४३०६	राजपुर नगरपालिका			राज कली चमैन			नेपाल कम्युनिष्ट पार्टी (एकीकृत मार्क्सवादी-लेनिनवादी)		
४३०७	राजपुर नगरपालिका	६	वडा अध्यक्ष	अलाउदिन मियाँ			नेपाल कम्युनिष्ट पार्टी (एकीकृत मार्क्सवादी-लेनिनवादी)	४८	
४३०८	राजपुर नगरपालिका			गुलसन खातुन			राष्ट्रिय जनता पार्टी नेपाल	२७	
४३०९	राजपुर नगरपालिका			मोहम्मद नसिम अख्तर			नेपाल लोकतान्त्रिक फोरम	३४१	
४३१०	राजपुर नगरपालिका			शेख मोजरे आलम			नेपाली काँग्रेस	५५७	विजयी
४३११	राजपुर नगरपालिका			शेख हविबुल्लाह			नेपाल कम्युनिष्ट पार्टी (माओवादी केन्द्र)	२०३	
४३१२	राजपुर नगरपालिका		को सद	अब्दुल उमैर			नेपाली काँग्रेस	५५२	विजयी
४३१३	राजपुर नगरपालिका			अवास मंसुरी			नेपाल लोकतान्त्रिक फोरम	३५०	

४३१४	राजपुर नगरपालिका			क्यामुदिन धुनिया			नेपाली काँग्रेस	५५०	विजयी
४३१५	राजपुर नगरपालिका			जगदेव सहनी मलाहा			नेपाल कम्युनिष्ट पार्टी (माओवादी केन्द्र)	२१७	
४३१६	राजपुर नगरपालिका			शिवनाथ सहनी			नेपाल कम्युनिष्ट पार्टी (एकीकृत मार्क्सवादी-लेनिनवादी)	४८	
४३१७	राजपुर नगरपालिका			शेख भिखारी			नेपाल कम्युनिष्ट पार्टी (एकीकृत मार्क्सवादी-लेनिनवादी)	५४	
४३१८	राजपुर नगरपालिका			शेख सिकन्दर			नेपाल कम्युनिष्ट पार्टी (माओवादी केन्द्र)	२२०	
४३१९	राजपुर नगरपालिका			सेख कमालुदिन			नेपाल लोकतान्त्रिक फोरम	३४७	
४३२०	राजपुर नगरपालिका		६को महिला सदस्य	कलिजन पैठानीन			नेपाल लोकतान्त्रिक फोरम	३५३	
४३२१	राजपुर नगरपालिका			गुलसन पैठाइन			नेपाल कम्युनिष्ट पार्टी (एकीकृत मार्क्सवादी-लेनिनवादी)	५३	
४३२२	राजपुर नगरपालिका			रहीमा खातुन			नेपाली काँग्रेस	५५६	विजयी
४३२३	राजपुर नगरपालिका			समसुन नेशा			नेपाल कम्युनिष्ट पार्टी (माओवादी केन्द्र)	२१७	
४३२४	राजपुर नगरपालिका		महिला	कुशमी धुनियाइन			नेपाल लोकतान्त्रिक फोरम	३५२	विजयी
४३२५	राजपुर नगरपालिका			गिरजा देवी बैठा			नेपाल कम्युनिष्ट पार्टी (माओवादी केन्द्र)	२१७	
४३२६	राजपुर नगरपालिका			पतसिया कुमारी देवी			नेपाल कम्युनिष्ट पार्टी (एकीकृत मार्क्सवादी-लेनिनवादी)	५७	
४३२७	राजपुर नगरपालिका		वडा अध्यक्ष	अमरजित साह			संघीय समाजवादी फोरम, नेपाल	५	
४३२८	राजपुर नगरपालिका			मनोज कुमार प्रसाद			नेपाल कम्युनिष्ट पार्टी (एकीकृत मार्क्सवादी-लेनिनवादी)	३८	
४३२९	राजपुर नगरपालिका			मोहम्द मोयुदिन			राष्ट्रिय जनता पार्टी नेपाल	३३	
४३३०	राजपुर नगरपालिका			राम प्रवेश सहनी			नेपाल कम्युनिष्ट पार्टी (माओवादी केन्द्र)	४३६	
४३३१	राजपुर नगरपालिका			शेख इन्ताजुल हक			नेपाली काँग्रेस	४९४	विजयी
४३३२	राजपुर नगरपालिका			शेख जमसैयद			स्वतन्त्र	०	
४३३३	राजपुर नगरपालिका			शेख सकुर			नयाँ शक्ति पार्टी, नेपाल	३१	
४३३४	राजपुर नगरपालिका			शेख हेफाजत			नेपाल लोकतान्त्रिक फोरम	२२७	
४३३५	राजपुर नगरपालिका		७को सदस्य	तजम्मुल हक			नेपाल कम्युनिष्ट पार्टी (एकीकृत मार्क्सवादी-लेनिनवादी)	४४	
४३३६	राजपुर नगरपालिका			पुण्यदेव महतो नुनिया			राष्ट्रिय जनता पार्टी नेपाल	३८	
४३३७	राजपुर नगरपालिका			बच्चा लाल पंडित			नेपाल कम्युनिष्ट पार्टी (माओवादी केन्द्र)	४०९	
४३३८	राजपुर नगरपालिका			बैधनाथ सहनी मलाह			नेपाली काँग्रेस	४८४	विजयी
४३३९	राजपुर नगरपालिका			भदै मिया धुनिया			नयाँ शक्ति पार्टी, नेपाल	३९	
४३४०	राजपुर नगरपालिका			शम्भु महतो नुनिया			नेपाल लोकतान्त्रिक फोरम	२२२	
४३४१	राजपुर नगरपालिका			शेख अबु महमद			राष्ट्रिय जनता पार्टी नेपाल	३४	
४३४२	राजपुर नगरपालिका			शेख मकबुल			नेपाल लोकतान्त्रिक फोरम	२३१	
४३४३	राजपुर नगरपालिका	७		शेख वाजुल			नयाँ शक्ति पार्टी, नेपाल	३५	
४३४४	राजपुर नगरपालिका			शेख सकुर			नेपाली काँग्रेस	४८३	विजयी
४३४५	राजपुर नगरपालिका			संजय कुमार साह			नेपाल कम्युनिष्ट पार्टी (एकीकृत मार्क्सवादी-लेनिनवादी)	३४	
४३४६	राजपुर नगरपालिका			हरि चन्द्र सहनी			नेपाल कम्युनिष्ट पार्टी (माओवादी केन्द्र)	४०९	
४३४७	राजपुर नगरपालिका		७को महिला सदस्य	कलसिया नुनियाईन			नेपाल कम्युनिष्ट पार्टी (माओवादी केन्द्र)	४१७	
४३४८	राजपुर नगरपालिका			जानकी देवी			नेपाल कम्युनिष्ट पार्टी (एकीकृत मार्क्सवादी-लेनिनवादी)	४०	
४३४९	राजपुर नगरपालिका			पुकारी देवी			राष्ट्रिय जनता पार्टी नेपाल	३६	
४३५०	राजपुर नगरपालिका			फुल कुमारी देवी			नेपाल लोकतान्त्रिक फोरम	२२९	
४३५१	राजपुर नगरपालिका			रजली देवी			नयाँ शक्ति पार्टी, नेपाल	३४	
४३५२	राजपुर नगरपालिका			सैरा सेखिन			नेपाली काँग्रेस	५००	विजयी
४३५३	राजपुर नगरपालिका		७को दलित महिला सदस्य	कोशिला देवी			नयाँ शक्ति पार्टी, नेपाल	३३	
४३५४	राजपुर नगरपालिका			गाली देवी हजरा			नेपाल लोकतान्त्रिक फोरम	२२७	
४३५५	राजपुर नगरपालिका			धर्मावती देवी			नेपाल कम्युनिष्ट पार्टी (एकीकृत मार्क्सवादी-लेनिनवादी)	४१	
४३५६	राजपुर नगरपालिका			फुलपती देवी			राष्ट्रिय जनता पार्टी नेपाल	३४	
४३५७	राजपुर नगरपालिका			सिता देवी			नेपाली काँग्रेस	५००	विजयी
४३५८	राजपुर नगरपालिका			सुशीला देवी			नेपाल कम्युनिष्ट पार्टी (माओवादी केन्द्र)	४२५	
४३५९	राजपुर नगरपालिका	८	वडा अध्यक्ष	अजर अली -			नेपाल कम्युनिष्ट पार्टी (एकीकृत मार्क्सवादी-लेनिनवादी)	३४	
४३६०	राजपुर नगरपालिका			प्रधुमन साह तेली			नयाँ शक्ति पार्टी, नेपाल	१००	
४३६१	राजपुर नगरपालिका			शेख मनीर			स्वतन्त्र	०	
४३६२	राजपुर नगरपालिका			शेख मोकदम -			राष्ट्रिय जनता पार्टी नेपाल	३२९	विजयी
४३६३	राजपुर नगरपालिका			शेख सफरुदिन			नेपाल कम्युनिष्ट पार्टी (माओवादी केन्द्र)	१५३	

४३६४	राजपुर नगरपालिका			शेख सोयब			नेपाली काँग्रेस	२२९	
४३६५	राजपुर नगरपालिका			सेख एकलाख -			नेपाल लोकतान्त्रिक फोरम	२१	
४३६६	राजपुर नगरपालिका		८को सदस्य	मंगल महतो नुनीया			नेपाल कम्युनिष्ट पार्टी (माओवादी केन्द्र)	१४५	
४३६७	राजपुर नगरपालिका			मुसा मिया तेली			नयाँ शक्ति पार्टी, नेपाल	९६	
४३६८	राजपुर नगरपालिका			रामु हजरा			नयाँ शक्ति पार्टी, नेपाल	८९	
४३६९	राजपुर नगरपालिका			लाल महमद धोवी			नेपाल लोकतान्त्रिक फोरम	२२	
४३७०	राजपुर नगरपालिका			शेख अब्दुल मतिन			नेपाली काँग्रेस	२१८	
४३७१	राजपुर नगरपालिका			शेख ईसराफील			नेपाली काँग्रेस	२०४	
४३७२	राजपुर नगरपालिका			शेख जोबैर			नेपाल लोकतान्त्रिक फोरम	२१	
४३७३	राजपुर नगरपालिका			सत्य नारायण महतो			नेपाल कम्युनिष्ट पार्टी (एकीकृत मार्क्सवादी-लेनिनवादी)	३३	
४३७४	राजपुर नगरपालिका			सनिफ ओस्ता हजाम			नेपाल कम्युनिष्ट पार्टी (माओवादी केन्द्र)	१३८	
४३७५	राजपुर नगरपालिका			सहुव मिया तेली			राष्ट्रिय जनता पार्टी नेपाल	३४८	विजयी
४३७६	राजपुर नगरपालिका			सेख नजरुल हक			नेपाल कम्युनिष्ट पार्टी (एकीकृत मार्क्सवादी-लेनिनवादी)	३६	
४३७७	राजपुर नगरपालिका			सेष सहिद			राष्ट्रिय जनता पार्टी नेपाल	३३५	विजयी
४३७८	राजपुर नगरपालिका		८को महिला सदस्य	अजबुन सेखिन			नेपाल कम्युनिष्ट पार्टी (माओवादी केन्द्र)	१५२	
४३७९	राजपुर नगरपालिका			अमतुन शेखीन			नेपाली काँग्रेस	२१८	
४३८०	राजपुर नगरपालिका			खुर्सिदा खातुन			राष्ट्रिय जनता पार्टी नेपाल	३५४	विजयी
४३८१	राजपुर नगरपालिका			पाना देवी			नयाँ शक्ति पार्टी, नेपाल	९७	
४३८२	राजपुर नगरपालिका			रफुअन फकिर्नी			नेपाल कम्युनिष्ट पार्टी (एकीकृत मार्क्सवादी-लेनिनवादी)	३१	
४३८३	राजपुर नगरपालिका		८को दलित महिला सदस्य	झुनिया देवी			नयाँ शक्ति पार्टी, नेपाल	९८	
४३८४	राजपुर नगरपालिका			पनवा देवी राम			नेपाल कम्युनिष्ट पार्टी (एकीकृत मार्क्सवादी-लेनिनवादी)	३४	
४३८५	राजपुर नगरपालिका			रीता देवी			नेपाल कम्युनिष्ट पार्टी (माओवादी केन्द्र)	१४७	
४३८६	राजपुर नगरपालिका			लिलावती कुमारी देवी			नेपाली काँग्रेस	२१२	
४३८७	राजपुर नगरपालिका			सिकिला तत्मीनी			राष्ट्रिय जनता पार्टी नेपाल	३९८	विजयी
४३८८	राजपुर नगरपालिका	९	वडा अध्यक्ष	अबुलैस देवान			नेपाल कम्युनिष्ट पार्टी (माओवादी केन्द्र)	१९८	
४३८९	राजपुर नगरपालिका			मोहम्मद अशरफ अली			नेपाली काँग्रेस	५७९	विजयी
४३९०	राजपुर नगरपालिका			मोहम्मद शमीम अहमद			नेपाल लोकतान्त्रिक फोरम	२३९	
४३९१	राजपुर नगरपालिका			राज किशोर सहनी			नयाँ शक्ति पार्टी, नेपाल	१०	
४३९२	राजपुर नगरपालिका			शेख अनवर अली			नेपाल कम्युनिष्ट पार्टी (एकीकृत मार्क्सवादी-लेनिनवादी)	५२३	
४३९३	राजपुर नगरपालिका		९को सदस्य	बिलासी सहनी			नेपाल लोकतान्त्रिक फोरम	२४०	
४३९४	राजपुर नगरपालिका			मंगनी राय यादव			नेपाली काँग्रेस	५५४	विजयी
४३९५	राजपुर नगरपालिका			राम बहादुर महतो			नेपाल कम्युनिष्ट पार्टी (माओवादी केन्द्र)	२२३	
४३९६	राजपुर नगरपालिका			शेख गफुर			नेपाल कम्युनिष्ट पार्टी (एकीकृत मार्क्सवादी-लेनिनवादी)	४८५	
४३९७	राजपुर नगरपालिका			शेख ज्याउल हक			नेपाल लोकतान्त्रिक फोरम	२०७	
४३९८	राजपुर नगरपालिका			शेख बहाब			संघीय समाजवादी फोरम, नेपाल	२	
४३९९	राजपुर नगरपालिका			शेख मजिबुर रहमान			नेपाल कम्युनिष्ट पार्टी (एकीकृत मार्क्सवादी-लेनिनवादी)	४७३	
४४००	राजपुर नगरपालिका			शेख समिन			नेपाली काँग्रेस	५२१	विजयी
४४०१	राजपुर नगरपालिका			हरदेव सहनी			नेपाल कम्युनिष्ट पार्टी (माओवादी केन्द्र)	२१५	
४४०२	राजपुर नगरपालिका		९को महिला सदस्य	जुलेखा -			नेपाल लोकतान्त्रिक फोरम		
४४०३	राजपुर नगरपालिका			तेतरी खातुन			नेपाली काँग्रेस	५४३	विजयी
४४०४	राजपुर नगरपालिका			प्रमिला देवी			नेपाल कम्युनिष्ट पार्टी (माओवादी केन्द्र)		
४४०५	राजपुर नगरपालिका			लालवती देवी			नेपाल कम्युनिष्ट पार्टी (एकीकृत मार्क्सवादी-लेनिनवादी)		
४४०६	राजपुर नगरपालिका		९को दलित महिला सदस्य	कृपा धोवीन			नेपाल लोकतान्त्रिक फोरम	२३४	
४४०७	राजपुर नगरपालिका			पचिया धोविन			नेपाल कम्युनिष्ट पार्टी (एकीकृत मार्क्सवादी-लेनिनवादी)	५०४	
४४०८	राजपुर नगरपालिका			शरधा देवी			नेपाली काँग्रेस	५४४	विजयी
४४०९	राजपुर नगरपालिका			सुमित्रा कुमारी देवी			नेपाल कम्युनिष्ट पार्टी (माओवादी केन्द्र)	२१८	
४४२५	वृन्दावन नगरपालिका	प्रमुख		चन्देश्वर पासवान			बहुजन शक्ति पार्टी	५	
४४२६	वृन्दावन नगरपालिका			नन्दु राउत कुर्मी			स्वतन्त्र	०	
४४२७	वृन्दावन नगरपालिका			बैजनाथ प्रसाद भेडिहर			राष्ट्रिय जनता पार्टी नेपाल	७०९	
४४२८	वृन्दावन नगरपालिका			महेश वैठा			स्वतन्त्र	१	
४४२९	वृन्दावन नगरपालिका			मुनिन्द्र राय			स्वतन्त्र	०	

४४३०	वृन्दावन नगरपालिका			रमेश राउत			राष्ट्रिय प्रजातन्त्र पार्टी	२२	
४४३१	वृन्दावन नगरपालिका			राजदेव राय			संघीय समाजवादी फोरम, नेपाल	२७	
४४३२	वृन्दावन नगरपालिका			राजेश महतो			स्वतन्त्र	०	
४४३३	वृन्दावन नगरपालिका			राम कल्याण प्रसाद यादव			स्वतन्त्र	०	
४४३४	वृन्दावन नगरपालिका			राम प्रसाद राउत			नेपाल कम्युनिष्ट पार्टी (माओवादी केन्द्र)	३७८४	
४४३५	वृन्दावन नगरपालिका			रामस्नेही राय यादव			नेपाली काँग्रेस	५७७०	विजयी
४४३६	वृन्दावन नगरपालिका			लाल बाबु राउत			स्वतन्त्र	०	
४४३७	वृन्दावन नगरपालिका			विगु राउत			स्वतन्त्र	०	
४४३८	वृन्दावन नगरपालिका			विनोद प्रसाद कुर्मी			नेपाल कम्युनिष्ट पार्टी (एकीकृत मार्क्सवादी-लेनिनवादी)	४४१७	
४४३९	वृन्दावन नगरपालिका			विन्दवा सहनी			स्वतन्त्र	०	
४४४०	वृन्दावन नगरपालिका			विरेन्द्र राउत			स्वतन्त्र	०	
४४४१	वृन्दावन नगरपालिका			शम्भु महतो सुडी			स्वतन्त्र	०	
४४४२	वृन्दावन नगरपालिका			शेख जउवाद			स्वतन्त्र	०	
४४४३	वृन्दावन नगरपालिका			शेख सजाद अली			स्वतन्त्र	०	
४४४४	वृन्दावन नगरपालिका			श्यामबाबु राउत			स्वतन्त्र	०	
४४४५	वृन्दावन नगरपालिका			संजय प्रसाद पटवा			स्वतन्त्र	०	
४४४६	वृन्दावन नगरपालिका			सेख मिर हसन			स्वतन्त्र	०	
४४४७	वृन्दावन नगरपालिका			हरिनारायण प्रसाद			स्वतन्त्र	०	
४४४८	वृन्दावन नगरपालिका			हरिशंकर प्रसाद पटेल			स्वतन्त्र	०	
४४४९	वृन्दावन नगरपालिका	उपप्रमुख		इनदिरा देवी राउत			राष्ट्रिय जनता पार्टी नेपाल	४४४	
४४५०	वृन्दावन नगरपालिका			कलशिया कुमारी			बहुजन शक्ति पार्टी	६	
४४५१	वृन्दावन नगरपालिका			जगतारण देवी साह			नेपाल कम्युनिष्ट पार्टी (माओवादी केन्द्र)	३८३८	
४४५२	वृन्दावन नगरपालिका			जयलाल सहनी			स्वतन्त्र	०	
४४५३	वृन्दावन नगरपालिका			जितेन्द्र कुमार चौधरी			स्वतन्त्र	०	
४४५४	वृन्दावन नगरपालिका			तैयब खाँ पैठान			स्वतन्त्र	२	
४४५५	वृन्दावन नगरपालिका			नुरजहान -			नेपाली काँग्रेस	५७३४	विजयी
४४५६	वृन्दावन नगरपालिका			पर्वतिया देवी			नेपाल कम्युनिष्ट पार्टी (एकीकृत मार्क्सवादी-लेनिनवादी)	४५४३	
४४५७	वृन्दावन नगरपालिका			मोजैर आलम			स्वतन्त्र	०	
४४५८	वृन्दावन नगरपालिका	१	बडा अध्यक्ष	रामनाथ सहनी			नेपाल कम्युनिष्ट पार्टी (एकीकृत मार्क्सवादी-लेनिनवादी)	७८३	
४४५९	वृन्दावन नगरपालिका			रामप्रवेश प्रसाद पटेल			नेपाल कम्युनिष्ट पार्टी (माओवादी केन्द्र)	८४३	
४४६०	वृन्दावन नगरपालिका			सुबोध प्रसाद पटेल			नेपाली काँग्रेस	९६३	विजयी
४४६१	वृन्दावन नगरपालिका		१को सदस्य	नन्दलाल राम			नेपाल कम्युनिष्ट पार्टी (माओवादी केन्द्र)	८६०	
४४६२	वृन्दावन नगरपालिका			बलराम सहनी			नेपाली काँग्रेस	८८३	विजयी
४४६३	वृन्दावन नगरपालिका			बिलाश राउत			नेपाल कम्युनिष्ट पार्टी (माओवादी केन्द्र)	८२६	
४४६४	वृन्दावन नगरपालिका			राजु प्रसाद पटवा			नेपाल कम्युनिष्ट पार्टी (एकीकृत मार्क्सवादी-लेनिनवादी)	८०२	
४४६५	वृन्दावन नगरपालिका			राजेन्द्र मुखिया बिन			नेपाली काँग्रेस	८६७	विजयी
४४६६	वृन्दावन नगरपालिका			सुरेन्द्र प्रसाद पटेल			नेपाल कम्युनिष्ट पार्टी (एकीकृत मार्क्सवादी-लेनिनवादी)	८३५	
४४६७	वृन्दावन नगरपालिका		१को महिला सदस्य	इन्द्रा मिश्र			नेपाली काँग्रेस	८६४	
४४६८	वृन्दावन नगरपालिका			चिन्ता देवी			नेपाल कम्युनिष्ट पार्टी (माओवादी केन्द्र)	८९८	विजयी
४४६९	वृन्दावन नगरपालिका			सुमिन्त्रा देवी			नेपाल कम्युनिष्ट पार्टी (एकीकृत मार्क्सवादी-लेनिनवादी)	८०९	
४४७०	वृन्दावन नगरपालिका		महिला सदस्य	सिकिलिया देवी			नेपाली काँग्रेस	८९८	विजयी
४४७१	वृन्दावन नगरपालिका			सुगिया देवी			नेपाल कम्युनिष्ट पार्टी (माओवादी केन्द्र)	८८३	
४४७२	वृन्दावन नगरपालिका			सुदमीया देवी			नेपाल कम्युनिष्ट पार्टी (एकीकृत मार्क्सवादी-लेनिनवादी)	८०८	
४४७३	वृन्दावन नगरपालिका	२	बडा अध्यक्ष	अबुलैश अंसारी			नेपाली काँग्रेस	४९८	
४४७४	वृन्दावन नगरपालिका			राजेश राम			स्वतन्त्र	१	
४४७५	वृन्दावन नगरपालिका			राधे श्याम साह			नेपाल कम्युनिष्ट पार्टी (एकीकृत मार्क्सवादी-लेनिनवादी)	३९८	
४४७६	वृन्दावन नगरपालिका			विवि जहिरा खातुन			राष्ट्रिय जनता पार्टी नेपाल	६	
४४७७	वृन्दावन नगरपालिका			सिकिन्द्र राउत कुर्मी			नेपाल कम्युनिष्ट पार्टी (माओवादी केन्द्र)	७५८	विजयी
४४७८	वृन्दावन नगरपालिका		२को सदस्य	इस्लाम मिया कवारी			नेपाल कम्युनिष्ट पार्टी (माओवादी केन्द्र)	७७३	विजयी
४४७९	वृन्दावन नगरपालिका			बाबुजान मिया			नेपाल कम्युनिष्ट पार्टी (एकीकृत मार्क्सवादी-लेनिनवादी)	३८७	
४४८०	वृन्दावन नगरपालिका			बुनिलाल महरा			नेपाली काँग्रेस	४८०	

४४८१	वृन्दावन नगरपालिका			भोजिन्द्र साह तेली			नेपाल कम्युनिष्ट पार्टी (एकीकृत मार्क्सवादी-लेनिनवादी)	३७३	
४४८२	वृन्दावन नगरपालिका			मुस्तफा अंसारी			राष्ट्रिय जनता पार्टी नेपाल	७	
४४८३	वृन्दावन नगरपालिका			राम बिनय राम			नेपाल कम्युनिष्ट पार्टी (माओवादी केन्द्र)	७५६	विजयी
४४८४	वृन्दावन नगरपालिका			रामलोचन हजरा			नेपाली काँग्रेस	४७८	
४४८५	वृन्दावन नगरपालिका		२को महिला सदस्य	धुपकलि देवी			नेपाल कम्युनिष्ट पार्टी (माओवादी केन्द्र)	७७५	विजयी
४४८६	वृन्दावन नगरपालिका			राज कुमारी देवी			नेपाल कम्युनिष्ट पार्टी (एकीकृत मार्क्सवादी-लेनिनवादी)	३८१	
४४८७	वृन्दावन नगरपालिका			रामदेनी कुमारी			राष्ट्रिय जनता पार्टी नेपाल	७	
४४८८	वृन्दावन नगरपालिका			रिना देवी			नेपाली काँग्रेस	४८५	
४४८९	वृन्दावन नगरपालिका		महिला	जसमतीया देवी			नेपाली काँग्रेस	४७८	
४४९०	वृन्दावन नगरपालिका			मुनरीया कुमारी			नेपाल कम्युनिष्ट पार्टी (एकीकृत मार्क्सवादी-लेनिनवादी)	३८७	
४४९१	वृन्दावन नगरपालिका			सावित्री देवी			नेपाल कम्युनिष्ट पार्टी (माओवादी केन्द्र)	७८२	विजयी
४४९२	वृन्दावन नगरपालिका	३	बडा अध्यक्ष	प्रेमनारायण साह तेली			नेपाली काँग्रेस	५५३	
४४९३	वृन्दावन नगरपालिका			बिरजु राय यादव			राष्ट्रिय जनता पार्टी नेपाल	१९	
४४९४	वृन्दावन नगरपालिका			रामेश्वर राय यादव			नेपाल कम्युनिष्ट पार्टी (एकीकृत मार्क्सवादी-लेनिनवादी)	६१८	विजयी
४४९५	वृन्दावन नगरपालिका			लालसा देवी			स्वतन्त्र	०	
४४९६	वृन्दावन नगरपालिका			हरिनारायण साह			नेपाल कम्युनिष्ट पार्टी (माओवादी केन्द्र)	५२०	
४४९७	वृन्दावन नगरपालिका		३को सदस्य	गोनउर मिया मंसुरी			नेपाल कम्युनिष्ट पार्टी (एकीकृत मार्क्सवादी-लेनिनवादी)	५०५	
४४९८	वृन्दावन नगरपालिका			प्रमोद कुमार यादव			राष्ट्रिय जनता पार्टी नेपाल	६६	
४४९९	वृन्दावन नगरपालिका			रकटु राय			नेपाली काँग्रेस	५७९	विजयी
४५००	वृन्दावन नगरपालिका			राजगिर राय यादव			नेपाल कम्युनिष्ट पार्टी (एकीकृत मार्क्सवादी-लेनिनवादी)	५००	
४५०१	वृन्दावन नगरपालिका			रामलगन राउत बरै			नेपाली काँग्रेस	५६७	विजयी
४५०२	वृन्दावन नगरपालिका			शिवमंगल राउत कुर्मी			नेपाल कम्युनिष्ट पार्टी (माओवादी केन्द्र)	५०३	
४५०३	वृन्दावन नगरपालिका			शेख नैमुदिन			राष्ट्रिय जनता पार्टी नेपाल	२३	
४५०४	वृन्दावन नगरपालिका			शेख हजरत अली			नेपाल कम्युनिष्ट पार्टी (माओवादी केन्द्र)	५२०	
४५०५	वृन्दावन नगरपालिका		३को महिला सदस्य	उर्मीला साह			नेपाल कम्युनिष्ट पार्टी (माओवादी केन्द्र)	५१५	
४५०६	वृन्दावन नगरपालिका			किरण कुमारी यादब			नेपाली काँग्रेस	६०६	विजयी
४५०७	वृन्दावन नगरपालिका			मिना देवी			नेपाल कम्युनिष्ट पार्टी (एकीकृत मार्क्सवादी-लेनिनवादी)	५२३	
४५०८	वृन्दावन नगरपालिका			सहावुन नेसा			राष्ट्रिय जनता पार्टी नेपाल	२३	
४५०९	वृन्दावन नगरपालिका		३को दलित महिला सदस्य	कृष्णा देवी			नेपाल कम्युनिष्ट पार्टी (माओवादी केन्द्र)	५२०	
४५१०	वृन्दावन नगरपालिका			जलसिया देवी			राष्ट्रिय जनता पार्टी नेपाल	२४	
४५११	वृन्दावन नगरपालिका			निरपतिया देवी			नेपाल कम्युनिष्ट पार्टी (एकीकृत मार्क्सवादी-लेनिनवादी)	५१९	
४५१२	वृन्दावन नगरपालिका			भाग्यवती देवी			नेपाली काँग्रेस	६०८	विजयी
४५१३	वृन्दावन नगरपालिका	४	बडा अध्यक्ष	निरस राय यादव			नेपाल कम्युनिष्ट पार्टी (माओवादी केन्द्र)	१२१	
४५१४	वृन्दावन नगरपालिका			बिनोद राय			संघीय समाजवादी फोरम, नेपाल	३	
४५१५	वृन्दावन नगरपालिका			राम नरेश राय यादव			स्वतन्त्र	०	
४५१६	वृन्दावन नगरपालिका			रामवशिष्ठ राय यादव			नेपाली काँग्रेस	६७८	
४५१७	वृन्दावन नगरपालिका			श्यामनन्दन राय			नेपाल कम्युनिष्ट पार्टी (एकीकृत मार्क्सवादी-लेनिनवादी)	८४०	विजयी
४५१८	वृन्दावन नगरपालिका			सुरेश राय यादव			स्वतन्त्र	०	
४५१९	वृन्दावन नगरपालिका		४को सदस्य	अरविन्द कुमार झा			नेपाली काँग्रेस	६६७	
४५२०	वृन्दावन नगरपालिका			धुपा राय यादव			नेपाल कम्युनिष्ट पार्टी (एकीकृत मार्क्सवादी-लेनिनवादी)	८२४	विजयी
४५२१	वृन्दावन नगरपालिका			पनिलाल राय यादव			संघीय समाजवादी फोरम, नेपाल	८	
४५२२	वृन्दावन नगरपालिका			पशुराम राउत कुर्मी			नेपाल कम्युनिष्ट पार्टी (माओवादी केन्द्र)	१३५	
४५२३	वृन्दावन नगरपालिका			रंग लाल राय			संघीय समाजवादी फोरम, नेपाल	६	
४५२४	वृन्दावन नगरपालिका			रंगलाल राय यादव			नेपाली काँग्रेस	६६३	
४५२५	वृन्दावन नगरपालिका			विरेन्द्र राय यादव			नेपाल कम्युनिष्ट पार्टी (माओवादी केन्द्र)	१२९	विजयी
४५२६	वृन्दावन नगरपालिका			विरेन्द्र राय यादव			नेपाल कम्युनिष्ट पार्टी (एकीकृत मार्क्सवादी-लेनिनवादी)	८१०	
४५२७	वृन्दावन नगरपालिका		महिला	कुन्ती देवी			नेपाल कम्युनिष्ट पार्टी (माओवादी केन्द्र)	१३५	
४५२८	वृन्दावन नगरपालिका			मनटुरिया देवि			संघीय समाजवादी फोरम, नेपाल	६	
४५२९	वृन्दावन नगरपालिका			संजोगिया देवी			नेपाली काँग्रेस	६५७	

४५३०	वृन्दावन नगरपालिका			सविता देवी			नेपाल कम्युनिष्ट पार्टी (एकीकृत मार्क्सवादी-लेनिनवादी)	८३६	विजयी
४५३१	वृन्दावन नगरपालिका		महिला	कमोधी कुमारी			नेपाली काँग्रेस	६७४	
४५३२	वृन्दावन नगरपालिका			संयोगी देवी			नेपाल कम्युनिष्ट पार्टी (माओवादी केन्द्र)	१२६	
४५३३	वृन्दावन नगरपालिका			सोनापती देवी			नेपाल कम्युनिष्ट पार्टी (एकीकृत मार्क्सवादी-लेनिनवादी)	८३३	विजयी
४५३४	वृन्दावन नगरपालिका	५	वडा अध्यक्ष	फेकु दास			नेपाल कम्युनिष्ट पार्टी (माओवादी केन्द्र)	२००	
४५३५	वृन्दावन नगरपालिका			भोला दास तत्मा			स्वतन्त्र	०	
४५३६	वृन्दावन नगरपालिका			राजिन्न साह कानु			नेपाली काँग्रेस	१४०	
४५३७	वृन्दावन नगरपालिका			राम नारायण बैठा			राष्ट्रिय जनता पार्टी नेपाल	३०	
४५३८	वृन्दावन नगरपालिका			सुबोध चौधरी			नेपाल कम्युनिष्ट पार्टी (एकीकृत मार्क्सवादी-लेनिनवादी)	२१८	विजयी
४५३९	वृन्दावन नगरपालिका		५को सदस्य	जगत नारायण तत्मा			राष्ट्रिय जनता पार्टी नेपाल	३२	
४५४०	वृन्दावन नगरपालिका			जग्गा साह सोनार			नेपाल कम्युनिष्ट पार्टी (एकीकृत मार्क्सवादी-लेनिनवादी)	२१५	विजयी
४५४१	वृन्दावन नगरपालिका			प्रेमचन्द्र बैठा			नेपाल कम्युनिष्ट पार्टी (एकीकृत मार्क्सवादी-लेनिनवादी)	२१५	विजयी
४५४२	वृन्दावन नगरपालिका			रामइश्वर साह			नेपाली काँग्रेस	१३८	
४५४३	वृन्दावन नगरपालिका			रुपलाल साह			नेपाल कम्युनिष्ट पार्टी (माओवादी केन्द्र)	२०१	
४५४४	वृन्दावन नगरपालिका			विशुन बैठा			नेपाल कम्युनिष्ट पार्टी (माओवादी केन्द्र)	१९९	
४५४५	वृन्दावन नगरपालिका			हरिन्द्र साह कानु			राष्ट्रिय जनता पार्टी नेपाल	३२	
४५४६	वृन्दावन नगरपालिका			हृदय नारायण बैठा धोवी			नेपाली काँग्रेस	१३९	
४५४७	वृन्दावन नगरपालिका		५को महिला सदस्य	अन्जु देवी			नेपाल कम्युनिष्ट पार्टी (माओवादी केन्द्र)	१९८	
४५४८	वृन्दावन नगरपालिका			फुलवा देवी			नेपाली काँग्रेस	१४०	
४५४९	वृन्दावन नगरपालिका			रिना कुमारी			राष्ट्रिय जनता पार्टी नेपाल	३३	
४५५०	वृन्दावन नगरपालिका			लिला देवी चौधरी			नेपाल कम्युनिष्ट पार्टी (एकीकृत मार्क्सवादी-लेनिनवादी)	२२०	विजयी
४५५१	वृन्दावन नगरपालिका		५को दलित महिला सदस्य	तेतरी देवी दास			नेपाली काँग्रेस	१३८	
४५५२	वृन्दावन नगरपालिका			समपतिया देवी तत्मा			राष्ट्रिय जनता पार्टी नेपाल	३३	
४५५३	वृन्दावन नगरपालिका			सुगान्धि देवी			नेपाल कम्युनिष्ट पार्टी (माओवादी केन्द्र)	२०२	
४५५४	वृन्दावन नगरपालिका			सुदमिया देवी			नेपाल कम्युनिष्ट पार्टी (एकीकृत मार्क्सवादी-लेनिनवादी)	२१९	विजयी
४५५५	वृन्दावन नगरपालिका	६	वडा अध्यक्ष	धर्मेन्द्र प्रसाद			नेपाल कम्युनिष्ट पार्टी (एकीकृत मार्क्सवादी-लेनिनवादी)	७०१	
४५५६	वृन्दावन नगरपालिका			मजहर मंसुर			नेपाल कम्युनिष्ट पार्टी (माओवादी केन्द्र)	४८७	
४५५७	वृन्दावन नगरपालिका			रंजित कुमार चौधरी			राष्ट्रिय जनता पार्टी नेपाल	२२	
४५५८	वृन्दावन नगरपालिका			शेष असलम			नेपाली काँग्रेस	८६४	विजयी
४५५९	वृन्दावन नगरपालिका		६को सदस्य	उपेन्द्र राउत			नेपाल कम्युनिष्ट पार्टी (माओवादी केन्द्र)	५१३	
४५६०	वृन्दावन नगरपालिका			कलपी देवी			नेपाल कम्युनिष्ट पार्टी (माओवादी केन्द्र)	४९८	
४५६१	वृन्दावन नगरपालिका			महिन्दर दास तत्मा			नेपाल कम्युनिष्ट पार्टी (एकीकृत मार्क्सवादी-लेनिनवादी)	६९४	
४५६२	वृन्दावन नगरपालिका			रामविन्धे दास			नेपाली काँग्रेस	८२९	विजयी
४५६३	वृन्दावन नगरपालिका			सुरेश पासवान			नेपाल कम्युनिष्ट पार्टी (एकीकृत मार्क्सवादी-लेनिनवादी)	६६६	
४५६४	वृन्दावन नगरपालिका			हरीकिशोर चौधरी			नेपाली काँग्रेस	८३८	विजयी
४५६५	वृन्दावन नगरपालिका		६को महिला सदस्य	दिपनी देवी			नेपाली काँग्रेस	८४४	विजयी
४५६६	वृन्दावन नगरपालिका			मीरा देवी			नेपाल कम्युनिष्ट पार्टी (एकीकृत मार्क्सवादी-लेनिनवादी)	६६५	
४५६७	वृन्दावन नगरपालिका			लक्ष्मिनिया -			नेपाल कम्युनिष्ट पार्टी (माओवादी केन्द्र)	५१८	
४५६८	वृन्दावन नगरपालिका		महिला	ईन्दु देवी			नेपाल कम्युनिष्ट पार्टी (माओवादी केन्द्र)	५१८	
४५६९	वृन्दावन नगरपालिका			किसुनवतीया देवी			नेपाल कम्युनिष्ट पार्टी (एकीकृत मार्क्सवादी-लेनिनवादी)	६६५	
४५७०	वृन्दावन नगरपालिका			सुदामा देवी			नेपाली काँग्रेस	८३४	विजयी
४५७१	वृन्दावन नगरपालिका	७	वडा अध्यक्ष	कृष्णनन्दन साह तेली			स्वतन्त्र	०	
४५७२	वृन्दावन नगरपालिका			जगरनाथ प्रसाद भेडिहर			नेपाल कम्युनिष्ट पार्टी (एकीकृत मार्क्सवादी-लेनिनवादी)	४७१	
४५७३	वृन्दावन नगरपालिका			जयमंगल पंडीत कुम्हार			नेपाली काँग्रेस	६२८	विजयी
४५७४	वृन्दावन नगरपालिका			प्रशु नारायण चौधरी			राष्ट्रिय जनता पार्टी नेपाल	२४२	
४५७५	वृन्दावन नगरपालिका			मजीद मिया			नेपाल कम्युनिष्ट पार्टी (माओवादी केन्द्र)	४८५	
४५७६	वृन्दावन नगरपालिका			मोहम्मद कमरुल हक मंसुर			स्वतन्त्र	२३	

४५७७	वृन्दावन नगरपालिका			हेफायत मिया			स्वतन्त्र	०	
४५७८	वृन्दावन नगरपालिका		७को सदस्य	चन्द्रशेखर प्रसाद			राष्ट्रिय जनता पार्टी नेपाल	२६०	
४५७९	वृन्दावन नगरपालिका			नजिर मंसुर			राष्ट्रिय जनता पार्टी नेपाल	२८९	
४५८०	वृन्दावन नगरपालिका			भोला मिया			नेपाल कम्युनिष्ट पार्टी (एकीकृत मार्क्सवादी-लेनिनवादी)	५५३	
४५८१	वृन्दावन नगरपालिका			रामविलास राउत भेडिहर			नेपाली काँग्रेस	६३१	विजयी
४५८२	वृन्दावन नगरपालिका			विश्वनाथ राउत कुर्मी			नेपाल कम्युनिष्ट पार्टी (माओवादी केन्द्र)	३५४	
४५८३	वृन्दावन नगरपालिका			सकिल अख्तर मंसुरी			नेपाली काँग्रेस	६०५	विजयी
४५८४	वृन्दावन नगरपालिका			सियाराम राउत			नेपाल कम्युनिष्ट पार्टी (माओवादी केन्द्र)	३५१	
४५८५	वृन्दावन नगरपालिका			हरि लाल महरा			नेपाल कम्युनिष्ट पार्टी (एकीकृत मार्क्सवादी-लेनिनवादी)	४१४	
४५८६	वृन्दावन नगरपालिका		७को महिला सदस्य	चनरवती देवी			नेपाल कम्युनिष्ट पार्टी (माओवादी केन्द्र)	३८५	
४५८७	वृन्दावन नगरपालिका			चसमी मिया खातुन			राष्ट्रिय जनता पार्टी नेपाल	३०५	
४५८८	वृन्दावन नगरपालिका			पल्टी कुमारी			नेपाल कम्युनिष्ट पार्टी (एकीकृत मार्क्सवादी-लेनिनवादी)	४४३	
४५८९	वृन्दावन नगरपालिका			मिना खातुन			नेपाली काँग्रेस	६३७	विजयी
४५९०	वृन्दावन नगरपालिका		७को दलित महिला सदस्य	अनरवा कुमारी देवी			नेपाल कम्युनिष्ट पार्टी (माओवादी केन्द्र)	३९०	
४५९१	वृन्दावन नगरपालिका			केवला देवी			राष्ट्रिय जनता पार्टी नेपाल	२९७	
४५९२	वृन्दावन नगरपालिका			चनरज्योती देवी			नेपाल कम्युनिष्ट पार्टी (एकीकृत मार्क्सवादी-लेनिनवादी)	४४१	
४५९३	वृन्दावन नगरपालिका			तेतरी देवी हजरा			नेपाली काँग्रेस	६१७	विजयी
४५९४	वृन्दावन नगरपालिका	८	वडा अध्यक्ष	अच्छेलाल बैठा धोबी			संघीय समाजवादी फोरम, नेपाल	१२४	
४५९५	वृन्दावन नगरपालिका			अनिल यादव			नेपाल कम्युनिष्ट पार्टी (एकीकृत मार्क्सवादी-लेनिनवादी)	३३४	
४५९६	वृन्दावन नगरपालिका			अशोक कुमार साह			नेपाल कम्युनिष्ट पार्टी (माओवादी केन्द्र)	२०८	
४५९७	वृन्दावन नगरपालिका			दिनानाथ महतो			नेपाली काँग्रेस	४७४	विजयी
४५९८	वृन्दावन नगरपालिका			महादेव राय यादव			स्वतन्त्र	४	
४५९९	वृन्दावन नगरपालिका			मौजैलाल साह			स्वतन्त्र	२	
४६००	वृन्दावन नगरपालिका			रविन्द्र प्रसाद साह			स्वतन्त्र	२२२	
४६०१	वृन्दावन नगरपालिका			रामएकवाल साह			राष्ट्रिय जनता पार्टी नेपाल	१७	
४६०२	वृन्दावन नगरपालिका			रामबाबु साह तेली			स्वतन्त्र	०	
४६०३	वृन्दावन नगरपालिका			विजय कुमार साह			स्वतन्त्र	०	
४६०४	वृन्दावन नगरपालिका			सुरेन्द्र राय			स्वतन्त्र	०	
४६०५	वृन्दावन नगरपालिका			सोनालाल राय			स्वतन्त्र	०	
४६०६	वृन्दावन नगरपालिका		८को सदस्य	अच्छेलाल महतो			नेपाली काँग्रेस	५०३	विजयी
४६०७	वृन्दावन नगरपालिका			छोटेलाल साह कलवार			नेपाल कम्युनिष्ट पार्टी (माओवादी केन्द्र)	२५२	
४६०८	वृन्दावन नगरपालिका			जयप्रकाश कुशवाह			स्वतन्त्र	५	
४६०९	वृन्दावन नगरपालिका			दशै साह बनिया			नेपाल कम्युनिष्ट पार्टी (माओवादी केन्द्र)	२२०	
४६१०	वृन्दावन नगरपालिका			धर्मराज ठाकुर लोहार			राष्ट्रिय जनता पार्टी नेपाल	३८	
४६११	वृन्दावन नगरपालिका			पथलु महरा			संघीय समाजवादी फोरम, नेपाल	३५	
४६१२	वृन्दावन नगरपालिका			बाबुलाल राउत			स्वतन्त्र	०	
४६१३	वृन्दावन नगरपालिका			मदन साह			राष्ट्रिय जनता पार्टी नेपाल	७१	
४६१४	वृन्दावन नगरपालिका			राजेन्द्र राउत			नेपाल कम्युनिष्ट पार्टी (एकीकृत मार्क्सवादी-लेनिनवादी)	३०४	
४६१५	वृन्दावन नगरपालिका			रामबालक राउत			स्वतन्त्र	०	
४६१६	वृन्दावन नगरपालिका			रामाकान्त साह			स्वतन्त्र	११४	
४६१७	वृन्दावन नगरपालिका			विगु राउत			स्वतन्त्र	१४१	
४६१८	वृन्दावन नगरपालिका			श्यामबाबु राउत			नेपाल कम्युनिष्ट पार्टी (एकीकृत मार्क्सवादी-लेनिनवादी)	२८७	
४६१९	वृन्दावन नगरपालिका			सुबदार महरा			संघीय समाजवादी फोरम, नेपाल	३२	
४६२०	वृन्दावन नगरपालिका			सुरेश ठाकुर			नेपाली काँग्रेस	४६५	विजयी
४६२१	वृन्दावन नगरपालिका		८को महिला सदस्य	अमना खातुन			राष्ट्रिय जनता पार्टी नेपाल	२३	
४६२२	वृन्दावन नगरपालिका			घोघरी देवी			नेपाली काँग्रेस	५००	विजयी
४६२३	वृन्दावन नगरपालिका			चन्द्र देवी साह			स्वतन्त्र	११६	
४६२४	वृन्दावन नगरपालिका			निर्मला देवी			स्वतन्त्र	८	
४६२५	वृन्दावन नगरपालिका			मनतोरा देवी			संघीय समाजवादी फोरम, नेपाल	४१	
४६२६	वृन्दावन नगरपालिका			रामगेहारी -			नेपाल कम्युनिष्ट पार्टी (माओवादी केन्द्र)	२३१	
४६२७	वृन्दावन नगरपालिका			सोशिला देवी			नेपाल कम्युनिष्ट पार्टी (एकीकृत मार्क्सवादी-लेनिनवादी)	२९३	
४६२८	वृन्दावन नगरपालिका		म	इन्दी देवी			नेपाल कम्युनिष्ट पार्टी (माओवादी केन्द्र)	२४२	

४६२९	वृन्दावन नगरपालिका			गैतर देवी			स्वतन्त्र	१२०	
४६३०	वृन्दावन नगरपालिका			जगपतिया -			नेपाली काँग्रेस	४९१	विजयी
४६३१	वृन्दावन नगरपालिका			तेतरी देवी			संघीय समाजवादी फोरम, नेपाल	३७	
४६३२	वृन्दावन नगरपालिका			देवकलिया देवी			नेपाल कम्युनिष्ट पार्टी (एकीकृत मार्क्सवादी-लेनिनवादी)	२९६	
४६३३	वृन्दावन नगरपालिका			सिकिलिया देवी			राष्ट्रिय जनता पार्टी नेपाल	२६	
४६३४	वृन्दावन नगरपालिका	९	वडा अध्यक्ष	नाजीर हुसैन			नेपाली काँग्रेस	७५४	विजयी
४६३५	वृन्दावन नगरपालिका			प्रवेज आलम			नेपाल कम्युनिष्ट पार्टी (एकीकृत मार्क्सवादी-लेनिनवादी)	३९५	
४६३६	वृन्दावन नगरपालिका			मोहमद मान्जार हसन			स्वतन्त्र	०	
४६३७	वृन्दावन नगरपालिका			शेख असलम जावेद			राष्ट्रिय जनता पार्टी नेपाल	२	
४६३८	वृन्दावन नगरपालिका			शेख मैनुल			नेपाल कम्युनिष्ट पार्टी (माओवादी केन्द्र)	२२	
४६३९	वृन्दावन नगरपालिका			समसुल हक			स्वतन्त्र	१२७	
४६४०	वृन्दावन नगरपालिका		९को सदस्य	ब्रहम्देव राउत कुर्मी			नेपाल कम्युनिष्ट पार्टी (एकीकृत मार्क्सवादी-लेनिनवादी)	४०१	
४६४१	वृन्दावन नगरपालिका			मस्कुर आलम			स्वतन्त्र	०	
४६४२	वृन्दावन नगरपालिका			मारुफ देवान			नेपाल कम्युनिष्ट पार्टी (माओवादी केन्द्र)	३५	
४६४३	वृन्दावन नगरपालिका			मो. दरोगा धुनिया			नेपाल कम्युनिष्ट पार्टी (माओवादी केन्द्र)	२९	
४६४४	वृन्दावन नगरपालिका			मोहम्मद शमसाद आलम			नेपाली काँग्रेस	७४३	विजयी
४६४५	वृन्दावन नगरपालिका			शेख अब्दुल कलाम			नेपाल कम्युनिष्ट पार्टी (एकीकृत मार्क्सवादी-लेनिनवादी)	३९५	
४६४६	वृन्दावन नगरपालिका			शेख खैरुल			नेपाली काँग्रेस	७४७	विजयी
४६४७	वृन्दावन नगरपालिका		महिला	नबीन खातुन			नेपाल कम्युनिष्ट पार्टी (एकीकृत मार्क्सवादी-लेनिनवादी)	४०४	
४६४८	वृन्दावन नगरपालिका			रजिया देवी			नेपाली काँग्रेस	७५१	विजयी
४६४९	वृन्दावन नगरपालिका		९को दलित महिला	एतवरीया देवी			स्वतन्त्र	४	
४६५०	वृन्दावन नगरपालिका			देवकलिया देवी			नेपाली काँग्रेस	७५०	विजयी
४६५१	वृन्दावन नगरपालिका			फुलेशरी देवी चमार			नेपाल कम्युनिष्ट पार्टी (माओवादी केन्द्र)	२५	
४६५२	वृन्दावन नगरपालिका			सुनरपतिया देवी			नेपाल कम्युनिष्ट पार्टी (एकीकृत मार्क्सवादी-लेनिनवादी)	४००	

२१.२ लिङ्गका आधारमा उम्मेदवार, निर्विरोध सहित निर्वाचित पदगत संख्यात्मक विवरण :

पद	कुल पद	उम्मेदवारी संख्या			निर्विरोध संख्या			निर्वाचित संख्या			कुल निर्वाचित संख्या		
		म	पु	ते.लि.	म	पु	ते.लि.	म	पु	ते.लि.	म	पु	ते.लि.
प्रमुख/ अध्यक्ष	१८	९	२७४	०	०	०	०	१	१७	०	१	१७	०
उप्रमुख/ उपाध्यक्ष	१८	११६	४४	०	०	०	०	१७	१	०	१७	१	०
वडाध्यक्ष	१५७	२३	९६४	०	०	०	०	१	१५६	०	१	१५६	०
म. वडासदस्य	१५७	७४२	०	०	०	०	०	१५७	०	०	१५७	०	०
द.म. सदस्य	१५७	६९६	०	०	१	०	०	१५५	०	०	१५६	०	०
अन्य वडा सदस्य	३१४	३२	१५२८	०	०	०	०	२	३१२	०	२	३१२	०
दलित वा अल्पसंख्यक सदस्य	५२	११	८८	०	०	८	०	२	४२	०	२	५०	०
कुल जम्मा	**८७३**	**१६२९**	**२८९८**	**०**	**१**	**८**	**०**	**३३५**	**५२८**	**०**	**३३६**	**५३६**	**०**

२१.३ उमेरका आधारमा निर्विरोध सहित निर्वाचित पदगत संख्यात्मक विवरण :

क्र.सं.	पद	२१ देखि ४०			४१ देखि ६०			६१ माथि			कूल जम्मा		
		पु	म	तेलि	पु	म	तेलि	पु	म	तेलि	पु	म	तेलि
१	प्रमुख	३	१	०	११	०	०	१	०	०	१५	१	०
२	उपप्रमुख	०	५	०	०	९	०	१	१	०	१	१५	०
३	अध्यक्ष	१	०	०	१	०	०	०	०	०	२	०	०
४	उपाध्यक्ष	०	०	०	०	२	०	०	०	०	०	२	०
५	वडा अध्यक्ष	५३	०	०	८४	१	०	१९	०	०	१५६	१	०
६	महिला सदस्य	०	५८	०	०	८१	०	०	१८	०	०	१५७	०
७	दलित महिला सदस्य	०	६१	०	०	७८	०	०	१७	०	०	१५६	०
८	सदस्य	९५	०	०	१७२	२	०	४५	०	०	३१२	२	०

९	दलित वा अल्पसंख्यक सदस्य	२७	१	०	१६	१	०	७	०	०	५०	२	०
कूलजम्मा		**१७९**	**१२६**	**०**	**२८४**	**१७४**	**०**	**७३**	**३६**	**०**	**५३६**	**३३६**	**०**

२१.४ राजनीतिक दलका आधारमा निर्विरोध सहित निर्वाचित पदगत सङ्ख्यात्मक विवरण :

क्र.सं	राजनितिक दलको नाम/ स्वतन्त्र	निर्वाचित हुने पद									जामा
		प्रमुख	अध्यक्ष	उपप्रमुअ	उपाध्यक्ष	वडा अध्यक्ष	महिला वडा सदस्य	दलित महिला वडा सदस्य	अन्य वडा सदस्य	दलित वा अल्पसंख्यक	
१	नेपाली काँग्रेस	७	१	५	१	५२	४५	४६	१००	१७	२७४
२	ने.कपा. एमाले	०	०	१	०	२३	२२	२१	४०	६	११३
३	ने.क.पा (माओवादीकेन्द्र)	२	१	५	१	३७	४२	३८	७७	१४	२१७
४	सं. समाजवादी फोरम	४	०	२	०	१३	१४	१४	२८	५	८०
५	रा. ज. पा.	२	०	२	०	२२	२७	२९	५४	१०	१४६
६	ने.लो.फो.	१	०	१	०	७	६	७	१२	०	३४
७	रा.प्र.पा.प्रजातान्त्रिक	०	०	०	०	०	०	०	१	०	१
८	नयाँ स. पा.	०	०	०	०	२	१	१	२	०	६
९	स्वतन्त्र	०	०	०	०	१	०	०	०	०	१
जम्मा		**१६**	**२**	**१६**	**२**	**१५७**	**१५७**	**१५६**	**३१४**	**५२**	**८७२**

नोट : दलित महिला वडा सदस्य पदमा १ उमेदवारी नपरेको ।

२१.५ समावेशीका आधारमा निर्वाचित पदाधिकारीहरुको संख्यात्मक विवरण (सम्पूर्ण जिल्लाको एकमुष्ठ) :

क्र सं	पद	दलित			आदिवासी/जन जाति			खस/आर्य			मधेसी			थारु			मुस्लिम			अन्य			कुल जम्मा			प्रतिशत		
		म	पु	ते लि	म	पु	ते लि	म	पु	ते लि	म	पु	ते लि	म	पु	ते लि	म	पु	ते लि	म	पु	ते लि	म	पु	ते लि	म	पु	ते लि
१	प्रमुख/ अध्यक्ष										१	१५					०	२					१	१७		५।५५	९४।४५	
२	उपप्रमुख/ उपाध्यक्ष										१२	१					५	०					१७	१		११।११	८८।८८	
३	वडा अध्यक्ष					८			१५		१	९५			५			३३					१	१५६		०।६३६९४२	९९।३६३०५	
४	महिला वडा सदस्य				८			२१			९९			४			२५						१५७	०		१००	०	
५	दलित महिला वडा सदस्य	१५६																					१५६	०		१००	०	
६	अन्य वडा सदस्य					१६		१	२९		१	१९२			१०			६५					२	३१२		०।६३६९४	९९।३६३०	
७	दलित वा अल्पसङ्ख्यक सदस्य	२	१२								०	३८											२	५०		३।८४	९६।१६	
जम्मा		**१५८**	**१२**	**०**	**८**	**२४**	**०**	**२२**	**४४**	**०**	**१५**	**४४०**	**०**	**४**	**१५**	**०**	**३०**	**१००**	**०**	**०**	**०**	**०**	**३३६**	**५३६**	**०**			

२१.६ स्थानीय तह कार्यपालिकाका उम्मेदवारहरु र विजयी उम्मेदवारहरुको विवरण (विजयी उम्मेदवारलाई कैफियतमा खुलाउने) :

"रौतहट" स्थानीय तह निर्वाचन, २०७४ : एक झलक

क्र.सं.	स्थानीयतहको नाम	पदाधिकारी	उम्मेदवारको नाम			राजनितिक दलको नाम	प्राप्त मत	कैफियत
			नामथर	उमेर	लिङ्ग			
१	गरुडा नगरपालिका	महिला सदस्य (नगर कार्यपालिका)	चन्द्रीका देवी	३२	म	नेपाल कम्युनिष्ट पार्टी (एकीकृत मार्क्सवादी-लेनिनवादी)	२५	विजयी
	गरुडा नगरपालिका		धनमन्ती देवी	३८	म	नेपाल कम्युनिष्ट पार्टी (एकीकृत मार्क्सवादी-लेनिनवादी)	२५	विजयी
	गरुडा नगरपालिका		नेपाली देवी	३१	म	नेपाली काँग्रेस	२०	
	गरुडा नगरपालिका		नैनवा देवी	४९	म	नेपाली काँग्रेस	२०	
	गरुडा नगरपालिका		राजमति देवी	६३	म	संघीय समाजवादी फोरम, नेपाल	२५	विजयी
	गरुडा नगरपालिका		शुशिला देवी	४५	म	संघीय समाजवादी फोरम, नेपाल	२६	विजयी
	गरुडा नगरपालिका		सहनाज बेगम	२७	म	राष्ट्रिय जनता पार्टी नेपाल	२८	विजयी
	गरुडा नगरपालिका		सोमरीया देवी धोबीन	५७	म	नेपाली काँग्रेस	२०	
	गरुडा नगरपालिका	दलित वा अल्पसङ्ख्यक सदस्य (नगर कार्यपालिका)	इन्द्रमाला देवी	४५	म	नेपाल कम्युनिष्ट पार्टी (एकीकृत मार्क्सवादी-लेनिनवादी)	२५	विजयी
	गरुडा नगरपालिका		गजु लाल दास	५४	पु	राष्ट्रिय जनता पार्टी नेपाल	१६	
	गरुडा नगरपालिका		देवतिया देवी	३६	म	राष्ट्रिय जनता पार्टी नेपाल	०	
	गरुडा नगरपालिका		धनश्याम प्रसाद कलवार	३०	पु	राष्ट्रिय जनता पार्टी नेपाल	२५	विजयी
	गरुडा नगरपालिका		धर्मनाथ प्रसाद जयसवाल	३९	पु	नेपाली काँग्रेस	२०	
	गरुडा नगरपालिका		पोशन पंडित कुम्हार	५८	पु	संघीय समाजवादी फोरम, नेपाल	०	
	गरुडा नगरपालिका		श्यामजी साह सोनार	३२	पु	संघीय समाजवादी फोरम, नेपाल	२५	विजयी
	गरुडा नगरपालिका		सोनालाल ठाकुर	३९	पु	नेपाली काँग्रेस	२०	
२	चन्द्रपुर नगरपालिका	महिला सदस्य (नगर कार्यपालिका)	उमा कुमारी चौधरी	३०	म		२०	
	चन्द्रपुर नगरपालिका		गेसुभ कुमारी विवश्वकर्मा	२९	म		२०	
	चन्द्रपुर नगरपालिका		दुर्गा आचार्य	३७	म	नेपाल कम्युनिष्ट पार्टी (माओवादी केन्द्र)	३२	विजयी
	चन्द्रपुर नगरपालिका		नानु श्रेष्ठ	३७	म	नेपाली काँग्रेस	२१	
	चन्द्रपुर नगरपालिका		प्रेम कुमारी तिमलसिना	४४	म	नेपाल कम्युनिष्ट पार्टी (एकीकृत मार्क्सवादी-लेनिनवादी)	३२	विजयी
	चन्द्रपुर नगरपालिका		बुद्धी माया विश्वकर्मा	३८	म	नेपाली काँग्रेस	२०	
	चन्द्रपुर नगरपालिका		शान्ति बि क	२८	म	नेपाल कम्युनिष्ट पार्टी (एकीकृत मार्क्सवादी-लेनिनवादी)	३२	विजयी
	चन्द्रपुर नगरपालिका		शान्ती देवी माझी	६४	म	नेपाली काँग्रेस	२०	
	चन्द्रपुर नगरपालिका		सरस्वती खुलाल	४९	म	नेपाल कम्युनिष्ट पार्टी (एकीकृत मार्क्सवादी-लेनिनवादी)	३१	विजयी
	चन्द्रपुर नगरपालिका		सुना कार्की	४८	म	नेपाल कम्युनिष्ट पार्टी (एकीकृत मार्क्सवादी-लेनिनवादी)	३२	विजयी
	चन्द्रपुर नगरपालिका	दलित वा अल्पसङ्ख्यक सदस्य (नगर कार्यपालिका)	उपेन्द्र राम	२८	पु	नेपाल कम्युनिष्ट पार्टी (एकीकृत मार्क्सवादी-लेनिनवादी)	३२	विजयी
	चन्द्रपुर नगरपालिका		कल्याण राज कुस्वार	४२	पु	नेपाली काँग्रेस	२०	
	चन्द्रपुर नगरपालिका		काजिमान कुश्वार	५२	पु	नेपाल कम्युनिष्ट पार्टी (माओवादी केन्द्र)	३२	विजयी
	चन्द्रपुर नगरपालिका		चन्द्र बहादुर विश्वकर्मा	४८	पु	नेपाली काँग्रेस	२०	
	चन्द्रपुर नगरपालिका		बीन्दा राम चमार	३८	पु	नेपाल कम्युनिष्ट पार्टी (माओवादी केन्द्र)	३२	विजयी
	चन्द्रपुर नगरपालिका		भोला ठाकुर लोहार	५५	पु	नेपाली काँग्रेस	२०	
३	ईशनाथ नगरपालिका	महिला सदस्य (नगर कार्यपालिका)	कोसिला देवी	४५	म	नेपाली काँग्रेस	२३	
	ईशनाथ नगरपालिका		चमेली देवी	५०	म	नेपाल लोकतान्त्रिक फोरम	२३	
	ईशनाथ नगरपालिका		चैनी देवी	६७	म	नेपाल लोकतान्त्रिक फोरम	२३	
	ईशनाथ नगरपालिका		जयकली देवी पडिंत	७३	म	नेपाल लोकतान्त्रिक फोरम	२३	
	ईशनाथ नगरपालिका		झलीया बैठाइन	४६	म	नेपाली काँग्रेस	२४	विजयी
	ईशनाथ नगरपालिका		निलम देवी	२९	म	नेपाल लोकतान्त्रिक फोरम	२३	
	ईशनाथ नगरपालिका		रबुजन कवारी	४७	म	नेपाली काँग्रेस	२४	विजयी
	ईशनाथ नगरपालिका		सलामुन खातुन	५४	म	नेपाली काँग्रेस	२४	विजयी
	ईशनाथ नगरपालिका		सहनाज बेगम	४८	म	नेपाल लोकतान्त्रिक फोरम	२२	
	ईशनाथ नगरपालिका		सुगन्धी देवी	४९	म	नेपाली काँग्रेस	२४	विजयी
	ईशनाथ नगरपालिका	दलित वा अल्पसङ्ख्यक सदस्य (नगर कार्यपालिका)	गान्धी लाल साह	५०	पु	नेपाली काँग्रेस	२४	विजयी
	ईशनाथ नगरपालिका		गृष नन्दन कुमार सिंह	४०	पु	नेपाली काँग्रेस	२४	विजयी
	ईशनाथ नगरपालिका		मोइद मियाँ धुनिया	५१	पु	नेपाल लोकतान्त्रिक फोरम	२३	
	ईशनाथ नगरपालिका		रइश मियाँ धुनिया	५५	पु	नेपाली काँग्रेस	२४	विजयी
	ईशनाथ नगरपालिका		वैनाथ साह कानु	४०	पु	नेपाल लोकतान्त्रिक फोरम	२२	
	ईशनाथ नगरपालिका		शरदचन्द्र साह	४१	पु	नेपाल लोकतान्त्रिक फोरम	२२	
४	कटहरिया नगरपालिका	महिला सदस्य (नगर कार्यपालिका)	अमिरुन नेसा	५१	म	नेपाली काँग्रेस	१५	
	कटहरिया नगरपालिका		दुखिया देवी	३५	म	नेपाल कम्युनिष्ट पार्टी (माओवादी केन्द्र)	३०	विजयी
	कटहरिया नगरपालिका		निर्मला देवी	३०	म	नेपाल कम्युनिष्ट पार्टी (माओवादी केन्द्र)	३१	विजयी
	कटहरिया नगरपालिका		पार्वती देवी	६६	म	नेपाल कम्युनिष्ट पार्टी (माओवादी केन्द्र)	३१	विजयी
	कटहरिया नगरपालिका		वचनी देवी	४६	म	नेपाली काँग्रेस	१५	
	कटहरिया नगरपालिका		श्रीपति देवी	५३	म	नेपाल कम्युनिष्ट पार्टी (माओवादी केन्द्र)	३१	विजयी
	कटहरिया नगरपालिका		श्रीमुनी देवी धन्कार	३३	म	नेपाल कम्युनिष्ट पार्टी (माओवादी केन्द्र)	३१	विजयी
	कटहरिया नगरपालिका	दुइ्ख क सद स्य	जमुना ठाकुर हजाम	४४	पु	स्वतन्त्र	१५	
	कटहरिया नगरपालिका		नन्दलाल हजरा	४७	पु	नेपाल कम्युनिष्ट पार्टी (माओवादी केन्द्र)	३२	विजयी

	कटहरिया नगरपालिका		राजेन्द्र पासवान	३७	पु	नेपाल कम्युनिष्ट पार्टी (माओवादी केन्द्र)	३१	विजयी
	कटहरिया नगरपालिका		रामप्रवेश साह सोनार	३६	म	नेपाल कम्युनिष्ट पार्टी (माओवादी केन्द्र)	३१	विजयी
	गढीमाई नगरपालिका	महिला सदस्य (नगर कार्यपालिका)	अनिता देवी	४७	म	नेपाली काँग्रेस	२७	विजयी
५	गढीमाई नगरपालिका		कलावती देवी	४१	म	राष्ट्रिय जनता पार्टी नेपाल	२०	
	गढीमाई नगरपालिका		कुसुमपती देवी	३७	म	नेपाली काँग्रेस	२७	विजयी
	गढीमाई नगरपालिका		जसोधिया देवी	६१	म	राष्ट्रिय जनता पार्टी नेपाल	२०	
	गढीमाई नगरपालिका		प्रमिला देवी यादव	३५	म	नेपाली काँग्रेस	२७	विजयी
	गढीमाई नगरपालिका		मिणा देवी	४६	म	नेपाली काँग्रेस	२७	विजयी
	गढीमाई नगरपालिका		मिथलेश देवी	४८	म	राष्ट्रिय जनता पार्टी नेपाल	२०	
	गढीमाई नगरपालिका		रामसखी देवी	६२	म	राष्ट्रिय जनता पार्टी नेपाल	२०	
	गढीमाई नगरपालिका		शारदा देवी	६३	म	नेपाली काँग्रेस	२७	विजयी
	गढीमाई नगरपालिका		सावित्री देवी	४४	म	राष्ट्रिय जनता पार्टी नेपाल	२०	
	गढीमाई नगरपालिका	दलित वा अल्पसङ्ख्यक सदस्य (नगर कार्यपालिका)	अमिरी बैठा	६५	पु	नेपाली काँग्रेस	२७	विजयी
	गढीमाई नगरपालिका		जगेश्वर प्रसाद साह	२८	पु	नेपाली काँग्रेस	२७	विजयी
	गढीमाई नगरपालिका		जयराम साह कानु	६६	पु	राष्ट्रिय जनता पार्टी नेपाल	२०	
	गढीमाई नगरपालिका		देवेन्द्र साह कानु	४०	पु	राष्ट्रिय जनता पार्टी नेपाल	२०	
	गढीमाई नगरपालिका		नवल किशोर दास	३२	पु	नेपाली काँग्रेस	२७	विजयी
	गढीमाई नगरपालिका		रामपृत चौधरी	६०	म	राष्ट्रिय जनता पार्टी नेपाल	२०	
	गढीमाई नगरपालिका		विजुली देवी	४१	म	स्वतन्त्र	०	
६	गुजरा नगरपालिका	महिला सदस्य (नगर कार्यपालिका)	अंशुमान चौधरी	३९	म	नेपाल कम्युनिष्ट पार्टी (माओवादी केन्द्र)	२१	
	गुजरा नगरपालिका		काली देवी	५२	म	नेपाल कम्युनिष्ट पार्टी (माओवादी केन्द्र)	२०	
	गुजरा नगरपालिका		कुमरी देवी	५०	म	राष्ट्रिय जनता पार्टी नेपाल	२४	विजयी
	गुजरा नगरपालिका		कैमुल खातुन धोबी	४८	म	नेपाली काँग्रेस	१९	
	गुजरा नगरपालिका		नगीना देवी ठाकुर	४६	म	राष्ट्रिय जनता पार्टी नेपाल	२४	विजयी
	गुजरा नगरपालिका		पुजा कुमारी चौधरी	३३	म	राष्ट्रिय जनता पार्टी नेपाल	२५	विजयी
	गुजरा नगरपालिका		मरछिया देवी	६१	म	नेपाल कम्युनिष्ट पार्टी (एकीकृत मार्क्सवादी-लेनिनवादी)	१९	
	गुजरा नगरपालिका		रिन्कु कुमारी चौधरी	२७	म	राष्ट्रिय जनता पार्टी नेपाल	२५	विजयी
	गुजरा नगरपालिका		श्रीस्ता देवी खाँ थारु	३५	म	राष्ट्रिय जनता पार्टी नेपाल	२५	विजयी
	गुजरा नगरपालिका		सजावुन नेसा	५०	म	नेपाली काँग्रेस	१९	
	गुजरा नगरपालिका	अल्पसङ्ख्यक सदस्य (नगर कार्यपालिका)	अली अकतर मंसुरी	५१	म	नेपाल कम्युनिष्ट पार्टी (माओवादी केन्द्र)	१८	
	गुजरा नगरपालिका		उमेश कुमार	४६	पु	नेपाल कम्युनिष्ट पार्टी (माओवादी केन्द्र)	१८	
	गुजरा नगरपालिका		जितेन्द्र राउत	३०	पु	राष्ट्रिय जनता पार्टी नेपाल	२९	विजयी
	गुजरा नगरपालिका		पुनित राम महरा	३०	म	राष्ट्रिय जनता पार्टी नेपाल	२७	विजयी
	गुजरा नगरपालिका		रामवाबु साह कलवार	३१	पु	राष्ट्रिय जनता पार्टी नेपाल	२७	विजयी
	गुजरा नगरपालिका		सैमुदिन ओस्ता हजाम	६१	पु	नेपाल कम्युनिष्ट पार्टी (माओवादी केन्द्र)	१९	
७	गौर नगरपालिका	महिला सदस्य (नगर कार्यपालिका)	कोशिला देवी	६३	म	राष्ट्रिय जनता पार्टी नेपाल	निर्विरोध	विजयी
	गौर नगरपालिका		फतमा खातुन	५१	म	राष्ट्रिय जनता पार्टी नेपाल	निर्विरोध	विजयी
	गौर नगरपालिका		हरदा देवी	४८	म	राष्ट्रिय जनता पार्टी नेपाल	निर्विरोध	विजयी
	गौर नगरपालिका		उषा भा	५१	म	राष्ट्रिय जनता पार्टी नेपाल	निर्विरोध	विजयी
	गौर नगरपालिका		रुकमिनी देवी अधिकारी	५५	म	राष्ट्रिय जनता पार्टी नेपाल	निर्विरोध	विजयी
	गौर नगरपालिका	अल्पसङ्ख्यक सदस्य (नगर कार्यपालिका)	राम स्वार्थ सहनी	५५	पु	राष्ट्रिय जनता पार्टी नेपाल	निर्विरोध	विजयी
	गौर नगरपालिका		राकेश कुमार जयसवाल	४३	पु	राष्ट्रिय जनता पार्टी नेपाल	निर्विरोध	विजयी
	गौर नगरपालिका		प्रमोद पासवान	३४	पु	राष्ट्रिय जनता पार्टी नेपाल	निर्विरोध	विजयी
८	दुर्गा भगवती	महिला सदस्य (नगर कार्यपालिका)	जुरीया देवी	६२	म	नेपाली काँग्रेस	निर्विरोध	विजयी
	दुर्गा भगवती		रिन्कु कमारी दास	३१	म	नेपाली काँग्रेस	निर्विरोध	विजयी
	दुर्गा भगवती		मिनु पति देवी	३३	म	नेपाली काँग्रेस	निर्विरोध	विजयी
	दुर्गा भगवती		शिव दुलारी देवी	५५	म	नेपाली काँग्रेस	निर्विरोध	विजयी
	दुर्गा भगवती	इ्ख्यक सदस्य (नगर कार्यपा	गुदरी साह	४३	पु	नेपाली काँग्रेस	निर्विरोध	विजयी
	दुर्गा भगवती		राम नाथ साह	४३	पु	नेपाली काँग्रेस	निर्विरोध	विजयी
९	देवाही गोनाही न.पा.	महिला सदस्य (नगर कार्यपालिका)	जलशिया देवी	३४	म	नेपाल कम्युनिष्ट पार्टी (माओवादी केन्द्र)	33	विजयी
	देवाही गोनाही न.पा.		नितु कुमारी देवी	३३	म	नेपाल कम्युनिष्ट पार्टी (एकीकृत मार्क्सवादी-लेनिनवादी)	33	विजयी
	देवाही गोनाही न.पा.		पुनिता देवी	३२	म	नेपाल कम्युनिष्ट पार्टी (एकीकृत मार्क्सवादी-लेनिनवादी)	33	विजयी
	देवाही गोनाही न.पा.		रजमन्ती देवी महरा	४३	म	संघीय समाजवादी फोरम, नेपाल	14	
	देवाही गोनाही न.पा.		लिला देवी	५०	म	नेपाल कम्युनिष्ट पार्टी (माओवादी केन्द्र)	33	विजयी
	देवाही गोनाही न.पा.		विगनी देवी	३६	म	नेपाल कम्युनिष्ट पार्टी (माओवादी केन्द्र)	33	विजयी
	देवाही गोनाही न.पा.		सिकिलिया देवी	३९	म	संघीय समाजवादी फोरम, नेपाल	14	
	देवाही गोनाही न.पा.	अल्पस इ्ख्यक सदस्य (नगर कार्यपालि	ओपेन्द्र साह कानु	४७	पु	नेपाल कम्युनिष्ट पार्टी (माओवादी केन्द्र)	33	विजयी
	देवाही गोनाही न.पा.		खुबलाल साह कलवार	६१	पु	नेपाल कम्युनिष्ट पार्टी (एकीकृत मार्क्सवादी-लेनिनवादी)	33	विजयी
	देवाही गोनाही न.पा.		वीरबहादुर साह	४२	पु	नेपाल कम्युनिष्ट पार्टी (माओवादी केन्द्र)	33	विजयी

	देवाही गोनाही न.पा.		राजकुमार बैठा	३०	पु	संघीय समाजवादी फोरम, नेपाल	14	
१०	परोहा नगरपालिका	महिला सदस्य (नगर कार्यपालिका)	राम पति देवि	३९	म	नेपाली काँग्रेस	निर्विरोध	विजयी
	परोहा नगरपालिका		अनिसुन खातुन	४७	म	नेपाली काँग्रेस	निर्विरोध	विजयी
	परोहा नगरपालिका		जानकी देवी	३३	म	नेपाली काँग्रेस	निर्विरोध	विजयी
	परोहा नगरपालिका		राजकलिया कुमारी	४६	म	नेपाली काँग्रेस	निर्विरोध	विजयी
	परोहा नगरपालिका		राजपवती देवी	३८	म	नेपाली काँग्रेस	निर्विरोध	विजयी
	परोहा नगरपालिका	दलित वा अल्पसङ्ख्यक सदस्य (नगर कार्यपालिका)	राम प्रसाद ठाकुर लहार	६३	पु	नेपाली काँग्रेस	निर्विरोध	विजयी
	परोहा नगरपालिका		बृजलाल हजरा	३४	पु	नेपाली काँग्रेस	निर्विरोध	विजयी
	परोहा नगरपालिका		मोहर लाल साह	६४	पु	नेपाली काँग्रेस	निर्विरोध	विजयी
११	फतुवा बिजयपुर न.पा.	महिला सदस्य (नगर कार्यपालिका)	अन्तीया देवी	४७	म	नेपाली काँग्रेस	१	
	फतुवा बिजयपुर न.पा.		किसमतिया थरुइन	५८	म	राष्ट्रिय जनता पार्टी नेपाल	२०	
	फतुवा बिजयपुर न.पा.		जीरनी देवी	५२	म	संघीय समाजवादी फोरम, नेपाल	३५	विजयी
	फतुवा बिजयपुर न.पा.		पुरनी देवी सोनारीन	५०	म	नेपाली काँग्रेस	२१	
	फतुवा बिजयपुर न.पा.		फुल कुमारी देवी	३४	म	नेपाल कम्युनिष्ट पार्टी (एकीकृत मार्क्सवादी-लेनिनवादी)	३५	विजयी
	फतुवा बिजयपुर न.पा.		मंगली कुमारी कालीकोटे	४५	म	नेपाली काँग्रेस	२१	
	फतुवा बिजयपुर न.पा.		राज कुमारी देवी	६५	म	नेपाली काँग्रेस	२२	
	फतुवा बिजयपुर न.पा.		रिना परियार	२७	म	नेपाल कम्युनिष्ट पार्टी (माओवादी केन्द्र)	३५	विजयी
	फतुवा बिजयपुर न.पा.		शैल कुमारी देवी	२७	म	नेपाली काँग्रेस	२१	
	फतुवा बिजयपुर न.पा.		संजु देवी जैयसवाल	३४	म	नेपाल कम्युनिष्ट पार्टी (माओवादी केन्द्र)	३४	विजयी
	फतुवा बिजयपुर न.पा.		सुन्दरी माझी	४५	म	नेपाल कम्युनिष्ट पार्टी (माओवादी केन्द्र)	३४	विजयी
	फतुवा बिजयपुर न.पा.	दलित वा अल्पसङ्ख्यक सदस्य (नगर कार्यपालिका)	नरेन्द्र शाह	३७	पु	राष्ट्रिय जनता पार्टी नेपाल	१७	
	फतुवा बिजयपुर न.पा.		रमीन्द्र भगत माली	४९	पु	नेपाली काँग्रेस	३	
	फतुवा बिजयपुर न.पा.		रविन्द्र कुमार निधि	५१	पु	नेपाल कम्युनिष्ट पार्टी (माओवादी केन्द्र)	३५	विजयी
	फतुवा बिजयपुर न.पा.		राजिन्द्र ठाकुर	५२	पु	नेपाली काँग्रेस	१९	
	फतुवा बिजयपुर न.पा.		रामाशंकर पासवान	२९	पु	राष्ट्रिय जनता पार्टी नेपाल	३	
	फतुवा बिजयपुर न.पा.		लक्ष्मन साह कानु	३३	पु	संघीय समाजवादी फोरम, नेपाल	३५	विजयी
	फतुवा बिजयपुर न.पा.		शशी कुमार साह	२९	पु	नेपाल कम्युनिष्ट पार्टी (एकीकृत मार्क्सवादी-लेनिनवादी)	३५	विजयी
	फतुवा बिजयपुर न.पा.		श्रीतन महरा	३४	पु	नेपाली काँग्रेस	२२	
१२	बौधीमाई नगरपालिका	महिला सदस्य (नगर कार्यपालिका)	कलपी देवी	४९	म	संघीय समाजवादी फोरम, नेपाल	१३	
	बौधीमाई नगरपालिका		तिलिया देवी	४५	म	संघीय समाजवादी फोरम, नेपाल	१३	
	बौधीमाई नगरपालिका		तेतरी देवी	४३	म	नेपाल कम्युनिष्ट पार्टी (एकीकृत मार्क्सवादी-लेनिनवादी)	३४	विजयी
	बौधीमाई नगरपालिका		नवीनन खातुन	४९	म	संघीय समाजवादी फोरम, नेपाल	१३	
	बौधीमाई नगरपालिका		प्रेम कुमारी ठाकुर	४८	म	नेपाल कम्युनिष्ट पार्टी (माओवादी केन्द्र)	३४	विजयी
	बौधीमाई नगरपालिका		रीना देवी यादव	३५	म	नेपाल कम्युनिष्ट पार्टी (एकीकृत मार्क्सवादी-लेनिनवादी)	३४	विजयी
	बौधीमाई नगरपालिका		लिला देवी	३६	म	नेपाल कम्युनिष्ट पार्टी (माओवादी केन्द्र)	३४	विजयी
	बौधीमाई नगरपालिका		शवनम कुमारी	२९	म	नेपाल कम्युनिष्ट पार्टी (माओवादी केन्द्र)	३४	विजयी
	बौधीमाई नगरपालिका		सैल कुमारी	३७	म	संघीय समाजवादी फोरम, नेपाल	१२	
	बौधीमाई नगरपालिका	दलित वा अल्पसङ्ख्यक सदस्य (नगर कार्यपालिका)	कपिलदेव दास तत्मा	६७	पु	संघीय समाजवादी फोरम, नेपाल	१३	
	बौधीमाई नगरपालिका		काशिराम पासवान	४०	पु	नेपाल कम्युनिष्ट पार्टी (माओवादी केन्द्र)	३४	विजयी
	बौधीमाई नगरपालिका		जयलाल ठाकुर हजाम	३३	पु	नेपाल कम्युनिष्ट पार्टी (एकीकृत मार्क्सवादी-लेनिनवादी)	३४	विजयी
	बौधीमाई नगरपालिका		रामपृत प्रसाद कलवार	३६	पु	संघीय समाजवादी फोरम, नेपाल	१३	
	बौधीमाई नगरपालिका		रामशीष ठाकुर लोहार	८०	पु	नेपाल कम्युनिष्ट पार्टी (एकीकृत मार्क्सवादी-लेनिनवादी)	३४	विजयी
१३	माधव नारायण न.पा.	महिला सदस्य (नगर कार्यपालिका)	गायत्री देवी यादव	३९	म	संघीय समाजवादी फोरम, नेपाल	३१	विजयी
	माधव नारायण न.पा.		नुतन कुमारी	२६	म	नेपाल कम्युनिष्ट पार्टी (एकीकृत मार्क्सवादी-लेनिनवादी)	४४	विजयी
	माधव नारायण न.पा.		प्रमिला देवी	४६	म	नयाँ शक्ति पार्टी, नेपाल	४५	विजयी
	माधव नारायण न.पा.		बबिता कुमारी पासवान	२७	म	राष्ट्रिय जनता पार्टी नेपाल	२७	विजयी
	माधव नारायण न.पा.		रुनिया देवी बनिया	७७	म	राष्ट्रिय जनता पार्टी नेपाल	२७	विजयी
	माधव नारायण न.पा.		विन्दु देवी पासवान	२६	म	नेपाल कम्युनिष्ट पार्टी (माओवादी केन्द्र)	२२	
	माधव नारायण न.पा.		शैली देवी	५५	म	नेपाल कम्युनिष्ट पार्टी (माओवादी केन्द्र)	२२	
	माधव नारायण न.पा.	दलित वा अल्पसङ्ख्यक सदस्य (नगर कार्यपालिका)	जनक मण्डल सुडी	७२	पु	राष्ट्रिय जनता पार्टी नेपाल	२६	विजयी
	माधव नारायण न.पा.		दिपेन्द्र कुमार मुखिया	२९	पु	नेपाल कम्युनिष्ट पार्टी (माओवादी केन्द्र)	२३	
	माधव नारायण न.पा.		रमेश प्रसाद साह	३९	पु	राष्ट्रिय जनता पार्टी नेपाल	२३	विजयी
	माधव नारायण न.पा.		रामनाथ माझी	४७	पु	नेपाल कम्युनिष्ट पार्टी (माओवादी केन्द्र)	२२	
	माधव नारायण न.पा.		रुपनारायण बैठा धोवी	३८	पु	संघीय समाजवादी फोरम, नेपाल	४४	विजयी
१४	मौलापुर नगरपालिका	महिला सदस्य (नगर कार्यपालिका)	कान्ती देवी	४४	म	नेपाल कम्युनिष्ट पार्टी (माओवादी केन्द्र)	२७	विजयी
	मौलापुर नगरपालिका		जयकलिया देवी	३७	म	नेपाल कम्युनिष्ट पार्टी (माओवादी केन्द्र)	२८	विजयी
	मौलापुर नगरपालिका		पार्वती देवी लोहईन	५४	म	नेपाल कम्युनिष्ट पार्टी (एकीकृत मार्क्सवादी-लेनिनवादी)	१६	
	मौलापुर नगरपालिका		प्रतिमा देवी	३३	म	नेपाल कम्युनिष्ट पार्टी (माओवादी केन्द्र)	२८	विजयी
	मौलापुर नगरपालिका		प्रमिला दास	३३	म	नेपाल कम्युनिष्ट पार्टी (माओवादी केन्द्र)	२७	विजयी

	मौलापुर नगरपालिका		बविता देवी पाण्डेय	३२	म	नेपाल कम्युनिष्ट पार्टी (माओवादी केन्द्र)	२८	विजयी
	मौलापुर नगरपालिका		मिना देवी	३३	म	राष्ट्रिय जनता पार्टी नेपाल	१९	
	मौलापुर नगरपालिका		संगीता देवी	२९	म	राष्ट्रिय जनता पार्टी नेपाल	१९	
	मौलापुर नगरपालिका		सावित्री देवी	२९	म	संघीय समाजवादी फोरम, नेपाल	१९	
	मौलापुर नगरपालिका		सुनैना देवी	२४	म	संघीय समाजवादी फोरम, नेपाल	१९	
	मौलापुर नगरपालिका	दलित वा अल्पसङ्ख्यक सदस्य (नगर कार्यपालिका)	कामेश्वर प्रसाद	४४	पु	नेपाल कम्युनिष्ट पार्टी (माओवादी केन्द्र)	२९	विजयी
	मौलापुर नगरपालिका		प्रेमलाल पंडीत	४७	पु	नेपाल कम्युनिष्ट पार्टी (माओवादी केन्द्र)	२९	विजयी
	मौलापुर नगरपालिका		राज देव महरा	५५	पु	राष्ट्रिय जनता पार्टी नेपाल	१६	
	मौलापुर नगरपालिका		सुरेन्द्र मुखीया विन	३७	पु	नेपाल कम्युनिष्ट पार्टी (एकीकृत मार्क्सवादी-लेनिनवादी)	२०	
	मौलापुर नगरपालिका		हरदेव साह कानु	५६	पु	नेपाल कम्युनिष्ट पार्टी (माओवादी केन्द्र)	२९	विजयी
	मौलापुर नगरपालिका		हिरमतिया देवी	६७	पु	संघीय समाजवादी फोरम, नेपाल	१८	
१५	यमुनामाई गाउँपालिका	महिला सदस्य (गाउँ कार्यपालिका)	दुखिया देवी दुसाधिन	६९	म	नेपाल कम्युनिष्ट पार्टी (एकीकृत मार्क्सवादी-लेनिनवादी)	५	
	यमुनामाई गाउँपालिका		रुमाना खातुन	२५	म	नेपाल कम्युनिष्ट पार्टी (एकीकृत मार्क्सवादी-लेनिनवादी)	५	
	यमुनामाई गाउँपालिका		ललिता देवी	३१	म	नेपाल कम्युनिष्ट पार्टी (माओवादी केन्द्र)	२२	विजयी
	यमुनामाई गाउँपालिका		विनिता देवी पासवान	४९	म	नेपाल कम्युनिष्ट पार्टी (माओवादी केन्द्र)	२२	विजयी
	यमुनामाई गाउँपालिका		विपती देवी	२६	म	नेपाल कम्युनिष्ट पार्टी (माओवादी केन्द्र)	२२	विजयी
	यमुनामाई गाउँपालिका		शिकिलिया देवी हजरा	५१	म	नेपाल कम्युनिष्ट पार्टी (माओवादी केन्द्र)	२२	विजयी
	यमुनामाई गाउँपालिका	दलित वा अल्पसङ्ख्यक सदस्य (गाउँ कार्यपालिका)	धर्मुख साह	४१	पु	नेपाल कम्युनिष्ट पार्टी (एकीकृत मार्क्सवादी-लेनिनवादी)	५	
	यमुनामाई गाउँपालिका		नवीन प्रताप साह	३६	पु	नेपाल कम्युनिष्ट पार्टी (माओवादी केन्द्र)	२१	विजयी
	यमुनामाई गाउँपालिका		रामचन्द्र बैठा धोबी	५०	पु	नेपाल कम्युनिष्ट पार्टी (एकीकृत मार्क्सवादी-लेनिनवादी)	५	
	यमुनामाई गाउँपालिका		संजिव बैठा	३४	पु	नेपाल कम्युनिष्ट पार्टी (माओवादी केन्द्र)	२१	विजयी
१६	राजदेवी नगरपालिका	महिला सदस्य (नगर कार्यपालिका)	उमा देवी	४४	म	राष्ट्रिय जनता पार्टी नेपाल	३४	विजयी
	राजदेवी नगरपालिका		उषा देवी	४८	म	नेपाल कम्युनिष्ट पार्टी (एकीकृत मार्क्सवादी-लेनिनवादी)	१३	
	राजदेवी नगरपालिका		दिपीया देवी	६५	म	संघीय समाजवादी फोरम, नेपाल	३४	विजयी
	राजदेवी नगरपालिका		पुनीता देवी	४९	म	नेपाल कम्युनिष्ट पार्टी (माओवादी केन्द्र)	१३	
	राजदेवी नगरपालिका		बालकेसी देवी	६१	म	संघीय समाजवादी फोरम, नेपाल	३३	विजयी
	राजदेवी नगरपालिका		मेघिया देवी	३६	म	राष्ट्रिय जनता पार्टी नेपाल	३४	विजयी
	राजदेवी नगरपालिका		शिव दूलारी देवी	६६	म	राष्ट्रिय जनता पार्टी नेपाल	३४	विजयी
	राजदेवी नगरपालिका		सुगान्धी देवी	४५	म	नेपाल कम्युनिष्ट पार्टी (माओवादी केन्द्र)	१३	
	राजदेवी नगरपालिका		सोविता देवी	३६	म	नेपाल कम्युनिष्ट पार्टी (एकीकृत मार्क्सवादी-लेनिनवादी)	१३	
	राजदेवी नगरपालिका	दलित वा अल्पसङ्ख्यक सदस्य (नगर कार्यपालिका)	अजय साह	३३	पु	संघीय समाजवादी फोरम, नेपाल	३४	विजयी
	राजदेवी नगरपालिका		अनिल कुमार सिंह	४४	पु	राष्ट्रिय जनता पार्टी नेपाल	३४	विजयी
	राजदेवी नगरपालिका		इन्दल कुमार सिंह	४५	पु	नेपाली काँग्रेस	१३	
	राजदेवी नगरपालिका		जियालाल दास तत्मा	५०	पु	नेपाली काँग्रेस	१३	
	राजदेवी नगरपालिका		नन्दलाल भगत माली	३७	पु	संघीय समाजवादी फोरम, नेपाल	३४	विजयी
	राजदेवी नगरपालिका		राज कुमार साह कलवार	६२	पु	नेपाल कम्युनिष्ट पार्टी (एकीकृत मार्क्सवादी-लेनिनवादी)	१३	
	राजदेवी नगरपालिका		विजय किशोर	३३	पु	नेपाल कम्युनिष्ट पार्टी (माओवादी केन्द्र)	०	
१७	राजपुर नगरपालिका	महिला सदस्य (नगर कार्यपालिका)	अनरवा देवी	५०	म	नेपाली काँग्रेस	३४	विजयी
	राजपुर नगरपालिका		झरीया देवी	३२	म	नेपाली काँग्रेस	३४	विजयी
	राजपुर नगरपालिका		मेरातुन खातुन	३७	म	नेपाल कम्युनिष्ट पार्टी (माओवादी केन्द्र)	१२	
	राजपुर नगरपालिका		शरधा देवी	४८	म	नेपाली काँग्रेस	३४	विजयी
	राजपुर नगरपालिका		सलिमा शेखीन	५१	म	नेपाली काँग्रेस	३४	विजयी
	राजपुर नगरपालिका		सिकिला तत्मीनी	४८	म	राष्ट्रिय जनता पार्टी नेपाल	१२	
	राजपुर नगरपालिका		सैरा सेखिन	५८	म	नेपाली काँग्रेस	३४	विजयी
	राजपुर नगरपालिका	दलित वा अल्पसङ्ख्यक सदस्य (नगर कार्यपालिका)	छविलाल साह कलवार	४१	पु	राष्ट्रिय जनता पार्टी नेपाल	२	
	राजपुर नगरपालिका		नन्दलाल प्रसाद	६७	पु	नेपाली काँग्रेस	३२	विजयी
	राजपुर नगरपालिका		महेन्द्र हजरा	५८	पु	राष्ट्रिय जनता पार्टी नेपाल	१	
	राजपुर नगरपालिका		राम बाबु पडीत	३३	पु	नेपाली काँग्रेस	३२	विजयी
	राजपुर नगरपालिका		रामएकवाल मली डोम	३४	पु	राष्ट्रिय जनता पार्टी नेपाल	४	
	राजपुर नगरपालिका		सरस्वती देवी	२८	म	नेपाल कम्युनिष्ट पार्टी (माओवादी केन्द्र)	२	
	राजपुर नगरपालिका		सुखाडी बैठा	४०	पु	नेपाली काँग्रेस	३२	विजयी
	राजपुर नगरपालिका		हिरा महरा चमार	५६	पु	नेपाल कम्युनिष्ट पार्टी (माओवादी केन्द्र)	२	
१८	वृन्दावन नगरपालिका	महिला सदस्य (नगर कार्यपालिका)	घोघरी देवी	५४	म	नेपाली काँग्रेस	३०	विजयी
	वृन्दावन नगरपालिका		दिपनी देवी	५२	म	नेपाली काँग्रेस	३०	विजयी
	वृन्दावन नगरपालिका		देवकलिया देवी	५१	म	नेपाली काँग्रेस	२८	विजयी
	वृन्दावन नगरपालिका		भाग्यवती देवी	४६	म	नेपाली काँग्रेस	३०	विजयी
	वृन्दावन नगरपालिका		मिना खातुन	५२	म	नेपाली काँग्रेस	३०	विजयी
	वृन्दावन नगरपालिका		सविता देवी	२८	म	नेपाल कम्युनिष्ट पार्टी (एकीकृत मार्क्सवादी-लेनिनवादी)	१७	
	वृन्दावन नगरपालिका		सोनापती देवी	३०	म	नेपाल कम्युनिष्ट पार्टी (एकीकृत मार्क्सवादी-लेनिनवादी)	१७	

	वृन्दावन नगरपालिका	दलित वा अल्पसङ्ख्यक सदस्य (नगर कार्यपालिका)	अरुण राम	३२	पु	नेपाल कम्युनिष्ट पार्टी (माओवादी केन्द्र)	१५	
	वृन्दावन नगरपालिका		गजेन्द्र प्रसाद भेडिहर	४९	पु	नेपाली काँग्रेस	३०	विजयी
	वृन्दावन नगरपालिका		जगरनाथ साह कानु	५०	पु	नेपाली काँग्रेस	३०	विजयी
	वृन्दावन नगरपालिका		देव नारायण साह कानु	६५	पु	स्वतन्त्र	१०	
	वृन्दावन नगरपालिका		महेश वैठा	४०	पु	नेपाल कम्युनिष्ट पार्टी (एकीकृत मार्क्सवादी-लेनिनवादी)	१६	
	वृन्दावन नगरपालिका		राजिन्न साह कानु	३५	पु	नेपाली काँग्रेस	३०	विजयी
	वृन्दावन नगरपालिका		सुखल दास तत्मा	३९	पु	नेपाल कम्युनिष्ट पार्टी (एकीकृत मार्क्सवादी-लेनिनवादी)	५	

२१.७ जिल्ला समन्वय समितिका उम्मेदवारहरु र विजयी उम्मेदवारहरुको विवरण (विजयी उम्मेदवारलाई कैफियतमा खुलाउने) :

क्र. स.	पद	उम्मेदवारको नाम			राजनीतिक दलको नाम/स्वतन्त्र	प्राप्त मत	कैफियत
		नाम थर	उमेर	लिङग			
१	प्रमुख	रामएकवाल राय यादव	६८	पु	नेपाली काँग्रेस	१९	विजयी
२		सोनालाल साह	४७	पु	नेपाल कम्युनिष्ट पार्टी (माओवादी केन्द्र)	१५	
३	उपप्रमुख	रामअशिष राय यादव	४३	पु	संघीय समाजवादी फोरम नेपाल	१९	विजयी
४		शुभकला पंडित	३८	म	स्वतन्त्र	१४	
५	सदस्य	अशोक कुमार झा	३७	पु	नेपाली काँग्रेस	१८	
६		बिरिचन महरा राम	५५	पु	नेपाल कम्युनिष्ट पार्टी (माओवादी केन्द्र)	१४	
७		भिखारी राउत कुर्मी	५३	पु	राष्ट्रिय जनता पार्टी नेपाल	१५	
८		रइश मियाँ धुनिया	५५	पु	नेपाली काँग्रेस	१८	
९		रामईश्वर राय यादव	३७	पु	संघीय समाजवादी फोरम नेपाल	१९	विजयी
१०		शेख निसार	४७	पु	नेपाल कम्युनिष्ट पार्टी (माओवादी केन्द्र)	१५	
११	महिला सदस्य	इन्दु देवी	४२	म	नेपाली काँग्रेस	१७	
१२		धनबन्ती देवी	५०	म	नेपाली काँग्रेस	१६	
१३		नविजन खातुन	४९	म	संघीय समाजवादी फोरम नेपाल	१८	विजयी
१४		ललिता देवी	३१	म	नेपाल कम्युनिष्ट पार्टी (माओवादी केन्द्र)	१४	
१५		श्री देवी	४८	म	नेपाल कम्युनिष्ट पार्टी (माओवादी केन्द्र)	१२	
१६	दलित तथा अल्पसंख्यक	अरुण कुमार सिंह	४९	पु	राष्ट्रिय जनता पार्टी नेपाल	१५	
१७		जग मतिया देवी	५८	म	संघीय समाजवादी फोरम नेपाल	२	
१८		बच्चु साह कानु	४९	पु	नेपाली काँग्रेस	१६	विजयी

२२.पर्यवेक्षण सम्बन्धी विवरण :

क्र.सं	पर्यवेक्षण संस्थाकव नाम	पर्यवेक्षकको संख्या				पर्यवेक्षण गरेका मतदानस्थलको संख्या	कैफियत
		महिला	पुरुष	ते.लि.	जमम्मा		
१	राष्ट्रिय निर्वाचन पर्यवेक्षण समिति नियोक						
२	राष्ट्रिय मानव अधिकार आयोग						

२३. अनुगमन सम्बन्धी विवरण

क) निर्वाचन आयोगबाट खटिएका उच्चस्तरीय अनुगमनकर्ताको सङ्ख्या : १

ख) सुक्ष्म अनुगमनकर्ताको सङ्ख्या : १

ग) लैङ्गिक तथा समावेशी पक्षको अनुगमनकर्ताको सङ्ख्या : ×

खण्ड–ग

२४.मतगणनाको क्रममा भेटिएका बदर मतको प्रकृति (प्राथमिकता साथ बढिमा पाँच वटा उल्लेख गर्ने)

१) सात ठाउँमा छाप लाउनुपर्ने भएकोले अन्त तिरको चिन्हमा स्वस्तिक नदेखिने गरेको ।

२) दुई कलममा मतपत्र भएकोले केही मात्रामा दुवै भागमा मत सङ्केत गरेको।

३) उम्मेदवार छान्ने क्रममा उम्मेदवारको सङ्ख्या भन्दा बढीमा मत सङ्केत गरेको।

४) नगण्य रुपमा उम्मेदवार नभएको चिन्हमा मत सङ्केत गरेको।

५) नगण्य रुपमा ल्याप्चे छाप लगाएको ।

२५. मुख्य–मुख्य समस्या र चुनौतीहरु :

१) मतदाता शिक्षाको लागि पर्याप्त समयको अभावले मतदाताहरु पूर्ण शिक्षित हुन नसकेको।
२) मतदाताहरुमा निर्वाचन प्रतिको आकर्षणको कमी।
३) मतदाता परिचय पत्र वितरणको लागि पर्याप्त समयको कमी।
४) मतदाता शिक्षा सम्बन्धि सामग्री एकै पटक प्राप्त नहुनाले ढुवानीको समस्या भएको ।
५) केहि मतदान केन्द्रमा १ हजार भन्दा बढी मतदाता हुँदा मतदानमा असहज देखिएको।
६) नमूना मतदान र अन्तक्रिया गर्ने निर्देशन अन्तिम समयमा प्राप्त भएको ।

२६. आगामी निर्वाचनमा सुधार गर्नुपर्ने पक्षहरु :

१) सम्पूर्ण मतदान केन्द्रहरु स्थानीय तहको संरचना अनुसार पुनरावलोकन हुनुपर्ने र त्यसमा निर्वाचन सम्बन्धि अन्य कामको चाप कम भएको समय (निर्वाचन लगत्तै) उचित हुने।

२) १८ बर्ष उमेर पुगेका मतदाता जिल्लामा नाम दर्ता हुना साथ मतदाता परिचय पत्र वितरण हुने/गर्ने व्यवस्था हुनुपर्ने।

३) Online System बाट तुरुन्त मतदाताको अद्यावधिक कार्य (त्रुटी सच्याउने, ठेगाना परिवर्तन गर्ने आदी) हुने व्यवस्था हुनुपर्ने।
४) मतदानमा वितरण गरिने निर्वाचन सामाग्रीहरु (टर्च, घडी, स्केल, स्टाम्प प्याड, छेकाबार, म्याट आदी) फिर्ता नहुने हुँदा सोही अनुसार व्यवस्था हुनु पर्ने।
५) राजनीतिक दलहरूसँगको अन्तक्रिया शुरूमै हनु पर्ने ।
६) निर्वाचनका समयमा जिल्ला निर्वाचन कार्यालयमा निर्वाचन सामाग्री व्यवस्थापन एवम् विभिन्न तालीम र निर्वाचन सम्बन्धित अन्य क्रियाकलाप सञ्चालनको लागि पर्याप्त जनशक्ति आवश्यक हुने हुँदा काजमा ल्याउने सङ्ख्या बढाउनु पर्ने।
७) निर्वाचन सामाग्री समयमा प्राप्त हुनुपर्ने र गुणस्तरीय हुनुपर्ने।
८) मतपत्र र मतदानको समयमा स्वस्तिक छापमा प्रयोग हुने मसी फरक फरक रङ्गको हुनुपर्ने ।
९) मतपेटिका ढुवानी गर्ने निकाय यकिन गर्नुपर्ने ।
१०) नमुना मतदान कार्य निर्वाचन पुर्वको अवधिमा पनि चालु राख्नु पर्ने ।
११) देश बाहिरका मतदातालाई मतदानको विशेष व्यवस्था गरिनुपर्ने ।

- प्रमोद चैधरी